

МИНИСТЕРСТВО ОБРАЗОВАНИЯ ПРИМОРСКОГО КРАЯ

РЕГИОНАЛЬНЫЙ ЦЕНТР ОБРАБОТКИ ИНФОРМАЦИИ
ПРИМОРСКОГО КРАЯ

**РЕЗУЛЬТАТЫ
ОЦЕНОЧНЫХ ПРОЦЕДУР
В ПРИМОРСКОМ КРАЕ (2023-2025 ГГ.)**
Сборник информационно-аналитических материалов

Владивосток

2025

Информация по результатам ЕГЭ-2025 в Приморском крае

В 2025 году количество участников единого государственного экзамена (далее - ЕГЭ) составило 9400 человек, из них 8913 - выпускники текущего года¹.

Согласно Порядка проведения государственной итоговой аттестации (далее – ГИА), участник подает заявление с указанием выбранных предметов, по которым планирует сдавать экзамены. Выбор участников, имеющих допуск к ЕГЭ, за 3 года представлен без данных с малым выбором участников (иностранные языки: испанский, немецкий, китайский).

Выбор предметов выпускниками текущего года²

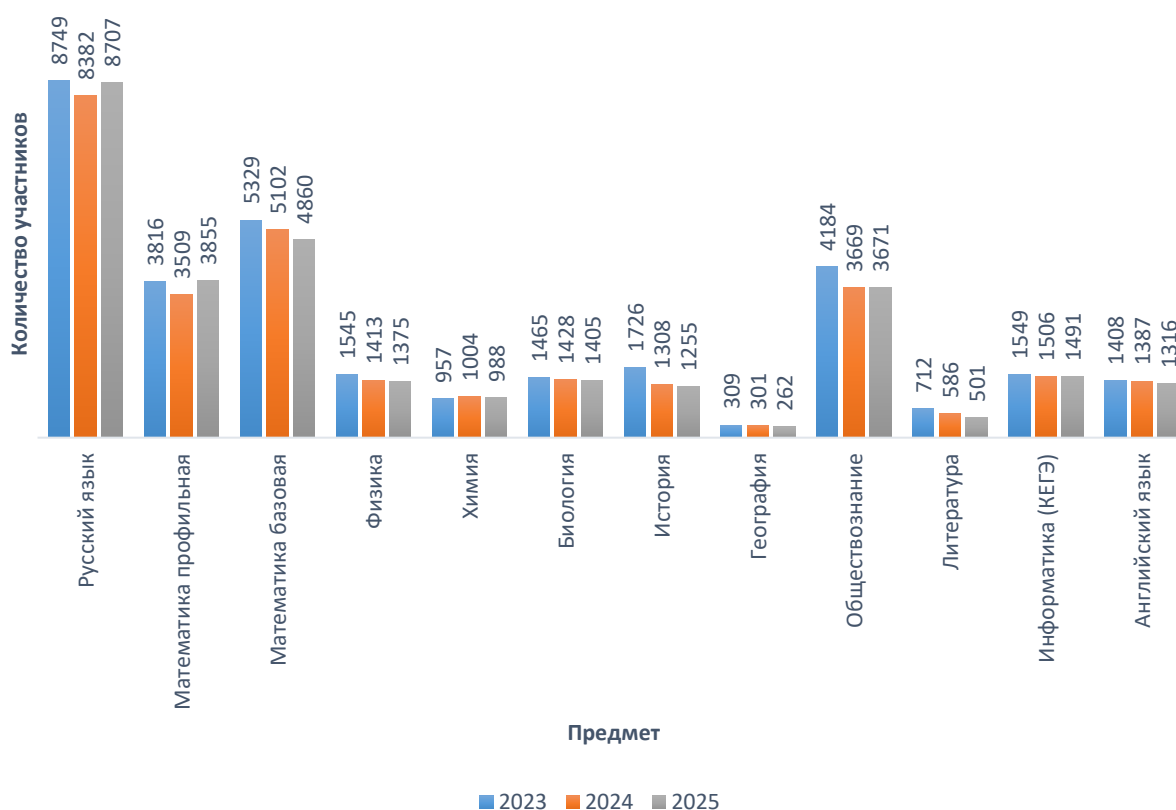

630 выпускников прошлых лет подали заявления на участие в ГИА-2025, но только 374 получили результаты.

¹ Данные предоставлены за основной период ГИА-2025

² Выборка осуществлялась по категории участников «Выпускник текущего года», получивших допуск к ЕГЭ

Выбор предметов выпускниками прошлых лет

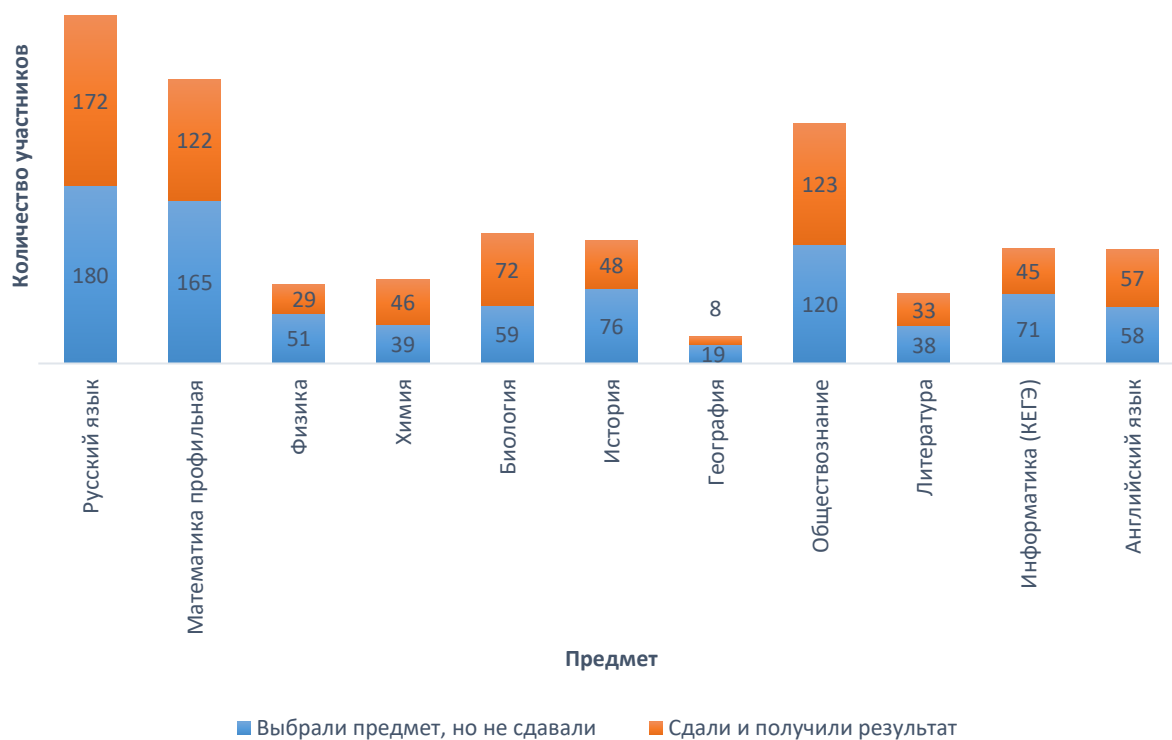

Для прохождения ЕГЭ выпускниками было выбрано количество предметов от 1 до 8³. Выбором большинства участников в 2025 году являются 3-4 предмета. Пять и более предметов выбрали только 2,55 % участников.

Выбор количества предметов участниками ЕГЭ-2025

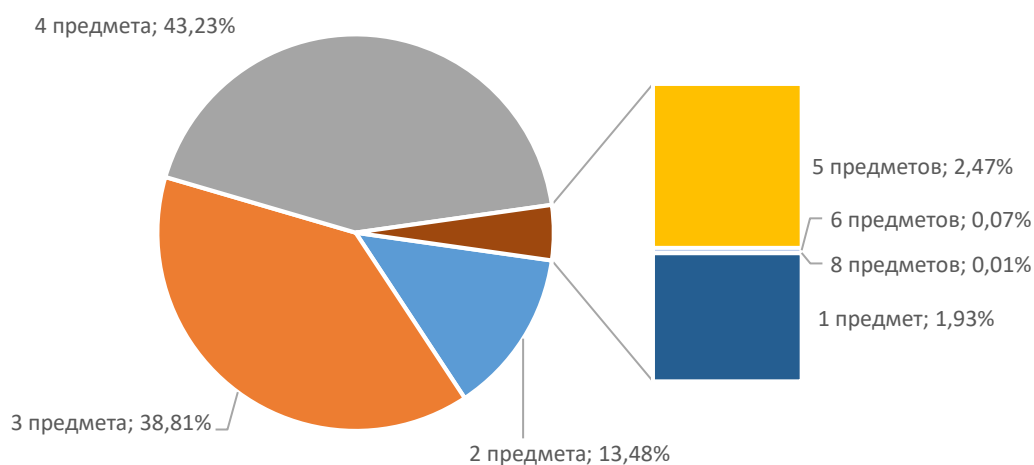

³ Выборка осуществлялась по наличию результата

Выбор предметов для сдачи ЕГЭ в Приморском крае в 2025 году практически соответствовал общероссийским тенденциям (в Приморском крае английский язык вышел на пятое место после физики, в РФ – история. История в крае стоит на шестом месте). Наиболее востребованным предметом является обществознание, его выбрали 3671 человек. В 2025 году интерес в выборе предметов выпускниками сместился, информатика оказалась более востребованной. Литература и география так и остаются предметами с наименьшим количеством выбора.

Рейтинг выбора предметов ЕГЭ в 2025 году в Приморском крае⁴

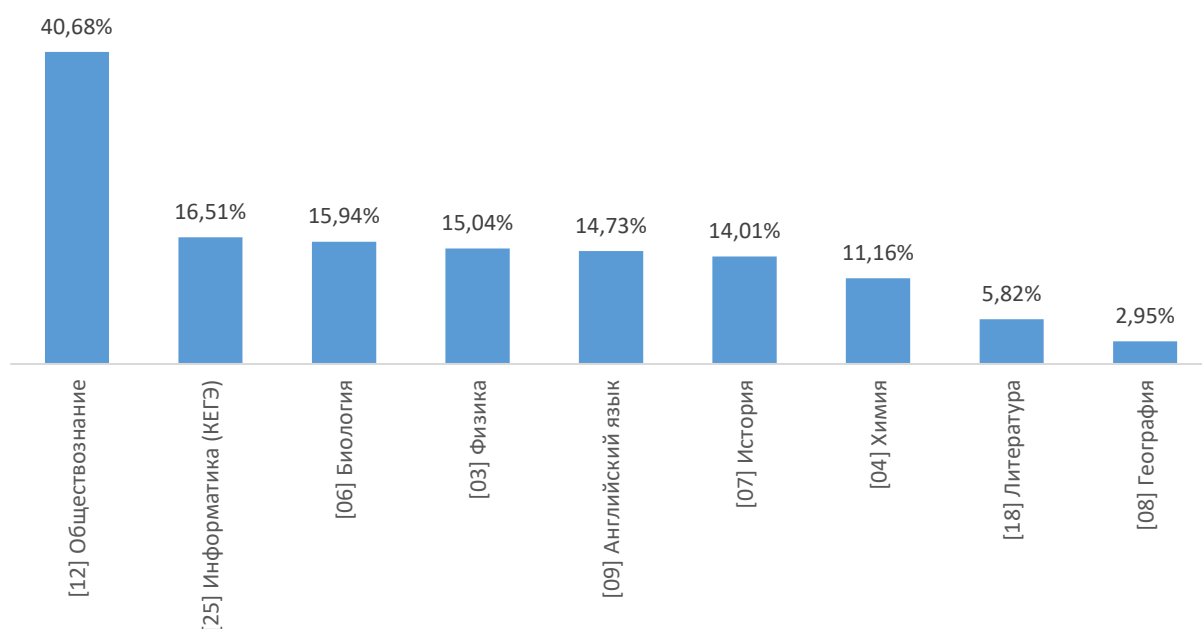

Результаты ЕГЭ-2025 по предметам⁵

Предмет	Кол-во участников	Не преодолели минимальный порог		Набрали более 80 баллов (80-100)		Набрали 100 баллов		Средний балл	Минимальный порог
		чел.	%	чел.	%	чел.	%		
Русский язык	8707	24	0,28	706	8,11	14	0,16	57,71	24
Математика профильная	3855	14	0,36	383	9,94	5	0,13	62,91	27

⁴ Выборка осуществлялась по категории участников «Выпускник текущего года»

⁵ Выборка осуществлялась по категории участников «Выпускник текущего года»

Предмет	Кол-во участников	Не преодолели минимальный порог		Набрали более 80 баллов (80-100)		Набрали 100 баллов		Средний балл	Минимальный порог
		чел.	%	чел.	%	чел.	%		
Физика	1375	41	2,98	85	6,18	1	0,07	57,08	36
Химия	988	153	15,49	142	14,37	7	0,71	55,65	36
Биология	1405	311	22,14	80	5,69	2	0,14	49,18	36
История	1255	126	10,04	71	5,66	1	0,08	51,69	32
География	262	30	11,45	11	4,2	0	0	49,19	37
Английский язык	1316	49	3,72	137	10,41	0	0	58,57	22
Обществознание	3671	964	26,26	116	3,16	2	0,05	50,24	42
Китайский язык	26	4	15,38	3	11,54	0	0	45,54	22
Литература	501	33	6,59	53	10,58	12	2,4	56,18	32
Информатика (КЕГЭ)	1491	294	19,72	161	10,8	6	0,4	54,01	40

Не преодолели минимальный порог

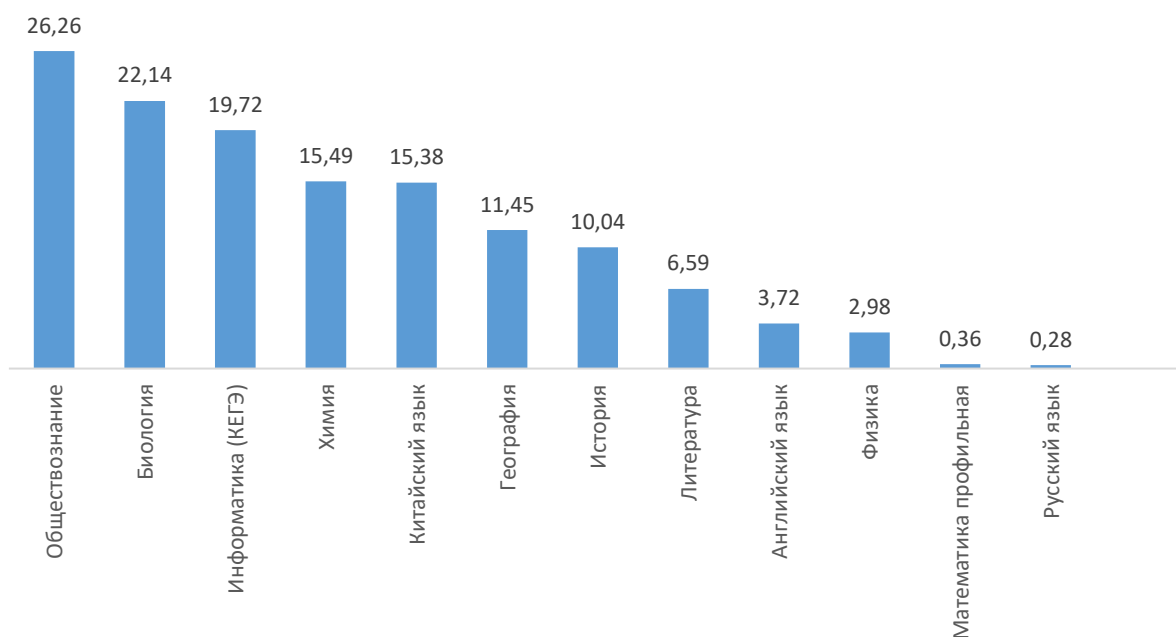

Средний балл участников ЕГЭ-2025 в Приморском крае по всем предметам ниже среднего балла по тем же предметам в среднем по России. Наибольшая разница (отставание) среднего балла по краю от общероссийского наблюдается по литературе и составляет 7,62 балла, что меньше значения 2023 года (9,09). Наименьшая разница между средним баллом по России и по Приморскому краю отмечена по истории.

Сравнение среднего балла ЕГЭ-2025 по предметам в Приморском крае и по России

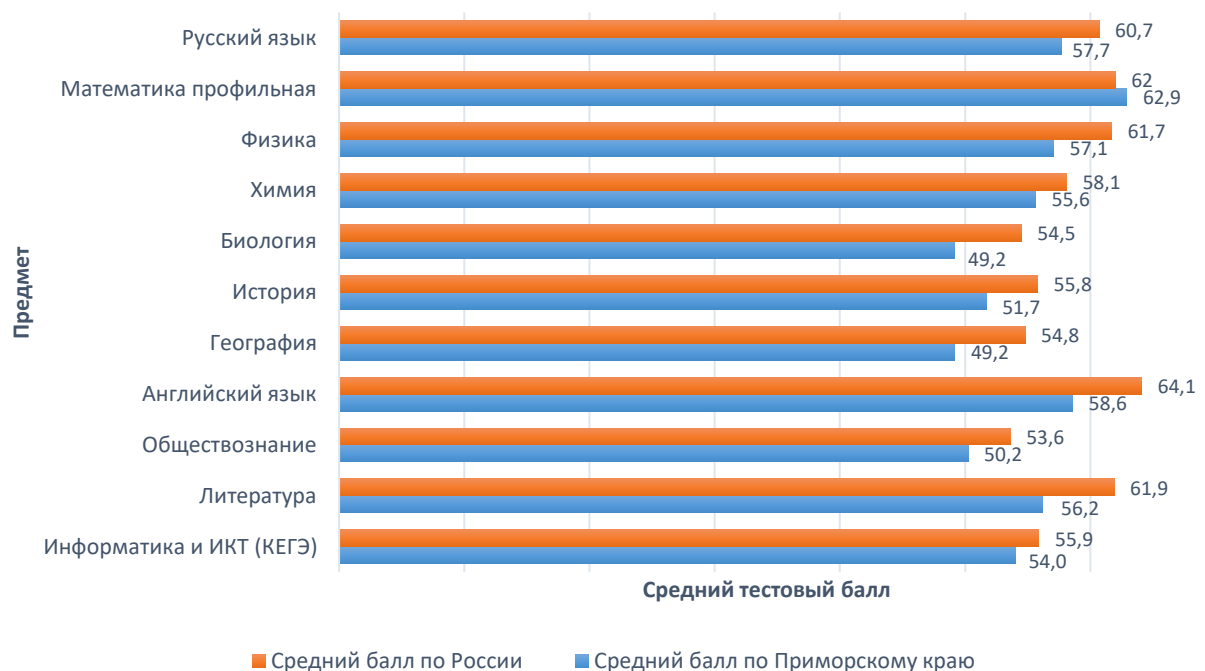

Отмечено, что единственный результат в 2025 году выше результата по России – математика профильная.

Разница между средним баллом ЕГЭ-2025 по предметам в Приморском крае и по России



Снижение среднего балла в динамике отмечено на следующих предметах: русский язык, китайский язык. Повышение в динамике отмечено на предметах: математика (проф. ур.), химия.

*Динамика среднего балла ЕГЭ по предметам в Приморском крае
за три года*

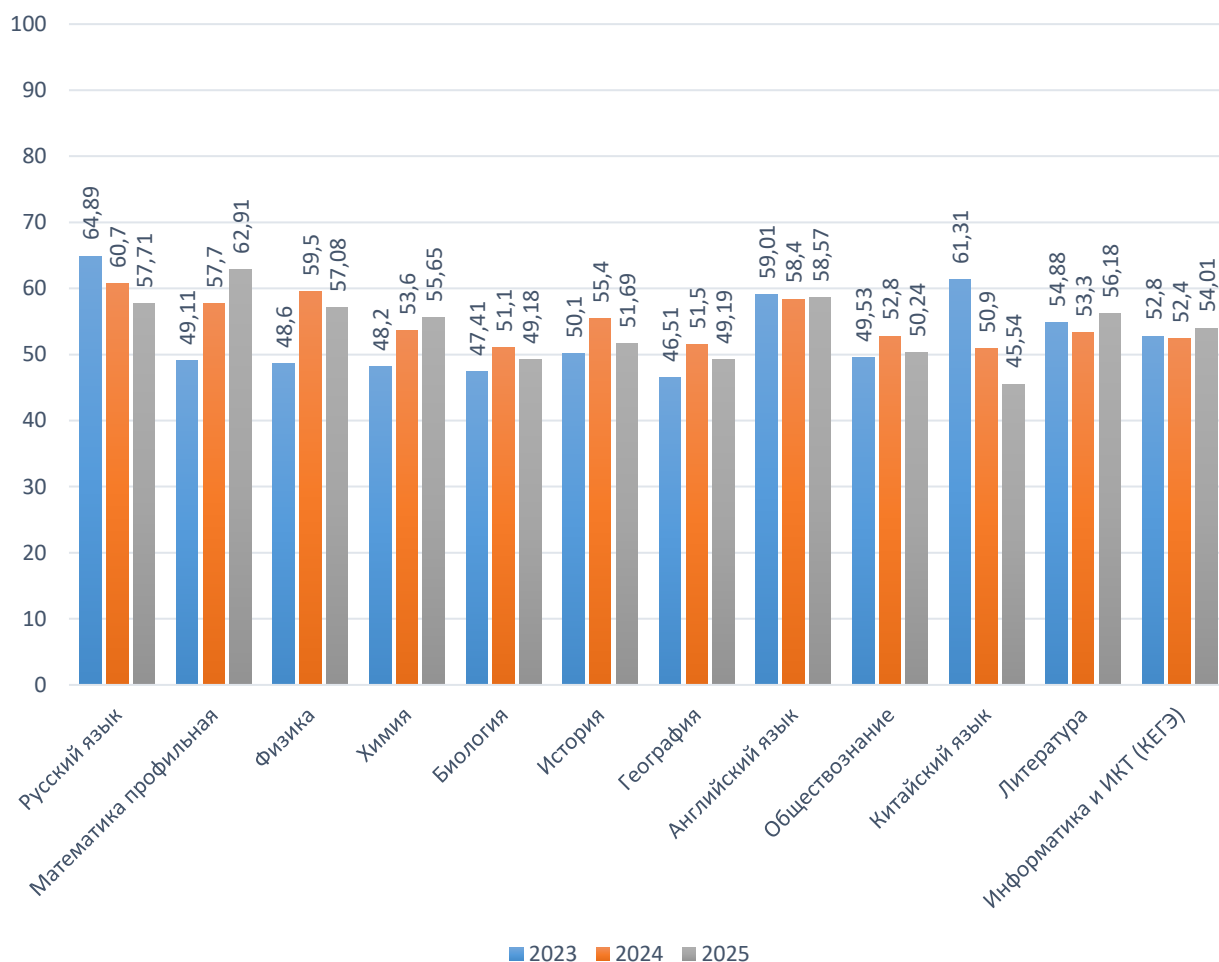

**Результаты ЕГЭ по предметам в разрезе
муниципальных образований за 3 года⁶
Русский язык**

Муниципальное образование	Год	Количество участников	< порога	%	>80	%	100	%	Средний балл
Анучинский муниципальный округ	2023	46	0	0	4	8,7	0	0	57,22
	2024	41	0	0	4	9,76	0	0	58,76
	2025	39	1	2,56	0	0,00	0	0,00	51,59
Арсеньевский городской округ	2023	259	0	0	67	25,87	1	0,39	70,17
	2024	230	0	0	39	16,96	1	0,43	64,2
	2025	257	1	0,39	14	5,45	0	0,00	58,47
Артёмовский городской округ	2023	531	3	0,56	84	15,82	0	0	64,08
	2024	569	4	0,7	60	10,54	2	0,35	58,66
	2025	511	0	0,00	36	7,05	1	0,20	56,68
Город Владивосток	2023	3043	8	0,26	679	22,31	8	0,26	67,11
	2024	2976	11	0,37	452	15,19	16	0,54	63,16
	2025	3253	8	0,25	361	11,10	8	0,25	59,95
Городской округ Большой Камень	2023	187	0	0	41	21,93	0	0	68,27
	2024	168	0	0	23	13,69	0	0	64,16
	2025	170	0	0,00	17	10,00	1	0,59	59,14
Городской округ ЗАТО Фокино	2023	155	1	0,65	22	14,19	0	0	61,03
	2024	109	0	0	12	11,01	0	0	58,86
	2025	124	1	0,81	5	4,03	0	0,00	53,32
Городской округ Спасск-Дальний	2023	177	0	0	31	17,51	0	0	67,19
	2024	151	0	0	26	17,22	0	0	63,17
	2025	138	0	0,00	8	5,80	0	0,00	59,12
Дальнегорский городской округ	2023	195	0	0	28	14,36	0	0	65,83
	2024	172	0	0	12	6,98	0	0	60,29
	2025	173	0	0,00	13	7,51	0	0,00	56,17
Дальнереченский городской округ	2023	151	1	0,66	18	11,92	0	0	61,68
	2024	145	0	0	15	10,34	0	0	58,46
	2025	119	0	0,00	1	0,84	0	0,00	51,94
Дальнереченский муниципальный район	2023	39	0	0	0	0	0	0	52,21
	2024	44	0	0	3	6,82	1	2,27	51,84
	2025	51	1	1,96	1	1,96	0	0,00	47,80
Кавалеровский муниципальный округ	2023	105	0	0	10	9,52	0	0	60,22
	2024	91	0	0	5	5,49	0	0	57,04
	2025	117	0	0,00	9	7,69	0	0,00	55,05
Кировский муниципальный район	2023	74	0	0	10	13,51	0	0	61,59
	2024	62	0	0	6	9,68	0	0	55,71
	2025	77	0	0,00	9	11,69	0	0,00	57,16
Красноармейский муниципальный округ	2023	90	0	0	11	12,22	1	1,11	59,17
	2024	83	1	1,2	6	7,23	0	0	55,07
	2025	71	1	1,41	4	5,63	0	0,00	54,03
Лазовский муниципальный округ	2023	51	0	0	12	23,53	0	0	63,78
	2024	61	0	0	7	11,48	0	0	58,75
	2025	54	0	0	4	7,41	0	0	56,02
Лесозаводский городской округ	2023	183	0	0	27	14,75	0	0	64,08
	2024	183	2	1,09	18	9,84	0	0	58,14
	2025	177	0	0	12	6,78	0	0	56,68

⁶ Выборка осуществлялась по категории участников «Выпускник текущего года»

Муниципальное образование	Год	Количество участников	< порога	%	>80	%	100	%	Средний балл
Михайловский муниципальный район	2023	126	2	1,59	16	12,7	0	0	61,06
	2024	118	2	1,69	5	4,24	0	0	56,06
	2025	132	1	0,76	7	5,30	0	0,00	52,73
Надеждинский муниципальный район	2023	183	2	1,09	18	9,84	0	0	59,38
	2024	164	0	0	13	7,93	0	0	56,51
	2025	150	1	0,67	9	6	0	0	56,26
Находкинский городской округ	2023	708	1	0,14	136	19,21	1	0,14	66,38
	2024	678	1	0,15	100	14,75	4	0,59	62,13
	2025	702	3	0,43	44	6,27	1	0,14	57,55
Октябрьский муниципальный округ	2023	94	1	1,06	19	20,21	0	0	65,3
	2024	88	0	0	13	14,77	0	0	62,5
	2025	84	0	0	9	10,71	0	0	59,81
Ольгинский муниципальный округ	2023	52	0	0	5	9,62	0	0	61,58
	2024	42	0	0	1	2,38	0	0	55,52
	2025	46	0	0	3	6,52	0	0	56,3
Партизанский городской округ	2023	206	2	0,97	24	11,65	2	0,97	59,93
	2024	195	9	4,62	12	6,15	0	0	52,44
	2025	190	0	0	4	2,11	0	0	53,01
Партизанский муниципальный округ	2023	109	0	0	18	16,51	0	0	64,5
	2024	98	0	0	7	7,14	0	0	57,89
	2025	108	0	0	4	3,7	0	0	54,06
Пограничный муниципальный округ	2023	85	0	0	5	5,88	0	0	59,33
	2024	76	0	0	4	5,26	0	0	57,53
	2025	85	0	0	1	1,18	0	0	54,76
Пожарский муниципальный округ	2023	97	0	0	7	7,22	0	0	64,31
	2024	112	0	0	7	6,25	0	0	55,96
	2025	121	1	0,83	4	3,31	0	0	53,44
Спасский муниципальный район	2023	64	0	0	5	7,81	0	0	61,03
	2024	53	0	0	3	5,66	0	0	55,62
	2025	64	0	0	3	4,69	0	0	53,22
Тернейский муниципальный округ	2023	39	0	0	0	0	0	0	60,49
	2024	48	0	0	2	4,17	0	0	59,17
	2025	45	0	0	3	6,67	0	0	55,4
Уссурийский городской округ	2023	988	5	0,51	190	19,23	2	0,2	65,96
	2024	994	4	0,4	136	13,68	2	0,2	61,46
	2025	1035	5	0,48	81	7,83	2	0,19	57,85
Ханкайский муниципальный округ	2023	97	0	0	14	14,43	0	0	62,98
	2024	56	0	0	2	3,57	0	0	56,11
	2025	69	0	0	6	8,7	0	0	56,45
Хасанский муниципальный район	2023	124	3	2,42	9	7,26	1	0,81	57,97
	2024	108	0	0	7	6,48	0	0	58,65
	2025	101	0	0	9	8,91	0	0	56,52
Хорольский муниципальный округ	2023	101	1	0,99	10	9,9	0	0	61,36
	2024	94	0	0	9	9,57	0	0	56,97
	2025	100	0	0	5	5	1	1	54,7
Черниговский муниципальный округ	2023	144	0	0	22	15,28	0	0	60,99
	2024	146	0	0	5	3,42	0	0	56,04
	2025	154	0	0	6	3,9	0	0	54,01
Чугуевский муниципальный округ	2023	100	0	0	11	11	0	0	62,92
	2024	83	0	0	17	20,48	0	0	66,16
	2025	78	0	0	2	2,56	0	0	55,26

Муниципальное образование	Год	Количество участников	< порога	%	>80	%	100	%	Средний балл
Шкотовский муниципальный округ	2023	72	0	0	7	9,72	0	0	61,35
	2024	61	0	0	2	3,28	0	0	56,15
	2025	73	0	0	5	6,85	0	0	57,86
Яковлевский муниципальный район	2023	40	0	0	5	12,5	0	0	65
	2024	46	0	0	4	8,7	0	0	56,65
	2025	36	0	0	6	16,67	0	0	63,03
Приморский край	2023	8715	30	0,34	1565	17,96	16	0,18	62,51
	2024	8345	34	0,41	1037	12,43	26	0,31	58,41
	2025	8707	24	0,28	706	8,11	14	0,16	57,71

Математика профильная

Муниципальное образование	Год	Количество участников	< порога	%	>80	%	100	%	Средний балл
Анучинский муниципальный округ	2023	15	4	26,67	0	0	0	0	33,47
	2024	13	0	0	0	0	0	0	57,15
	2025	14	0	0	0	0	0	0	52,71
Арсеньевский городской округ	2023	135	6	4,44	5	3,7	0	0	53,44
	2024	107	0	0	14	13,08	0	0	62,73
	2025	111	0	0	6	5,41	0	0	64,2
Артёмовский городской округ	2023	229	13	5,68	6	2,62	0	0	47,18
	2024	191	0	0	18	9,42	0	0	58,21
	2025	212	0	0	19	8,96	0	0	61,02
Город Владивосток	2023	1552	128	8,25	53	3,41	0	0	53,33
	2024	1456	18	1,24	265	18,2	3	0,21	62,68
	2025	1682	59	3,51	233	13,85	4	0,24	63,54
Городской округ Большой Камень	2023	87	5	5,75	0	0	0	0	49,71
	2024	80	0	0	15	18,75	0	0	62,16
	2025	91	0	0	12	13,19	0	0	65,85
Городской округ ЗАТО Фокино	2023	59	7	11,86	0	0	0	0	44,63
	2024	32	0	0	2	6,25	0	0	55,59
	2025	43	0	0	4	9,3	0	0	58,35
Городской округ Спасск-Дальний	2023	77	7	9,09	1	1,3	0	0	46,57
	2024	71	0	0	16	22,54	0	0	62,17
	2025	64	0	0	4	6,25	0	0	62,91
Дальнегорский городской округ	2023	65	8	12,31	3	4,62	0	0	47,15
	2024	42	0	0	4	9,52	0	0	61,45
	2025	52	0	0	7	13,46	0	0	60,92
Дальнереченский городской округ	2023	63	9	14,29	0	0	0	0	45,37
	2024	56	0	0	7	12,5	0	0	58,68
	2025	46	0	0	1	2,17	0	0	56,76
Дальнереченский муниципальный район	2023	8	0	0	0	0	0	0	51,38
	2024	11	0	0	0	0	0	0	56,36
	2025	14	0	0	0	0	0	0	61,71
Кавалеровский муниципальный округ	2023	28	7	25	0	0	0	0	40,07
	2024	26	1	3,85	0	0	0	0	60,08
	2025	26	0	0	0	0	0	0	57,42
Кировский муниципальный район	2023	25	4	16	0	0	0	0	49,56
	2024	21	0	0	2	9,52	0	0	57,19
	2025	19	0	0	1	5,26	0	0	58,79

Муниципальное образование	Год	Количество участников	< порога	%	>80	%	100	%	Средний балл
Красноармейский муниципальный округ	2023	25	2	8	0	0	0	0	48,36
	2024	17	0	0	4	23,53	0	0	64,35
	2025	17	0	0	1	5,88	0	0	63,59
Лазовский муниципальный округ	2023	23	4	17,39	0	0	0	0	49,04
	2024	17	0	0	1	5,88	0	0	62,76
	2025	65	0	0	6	9,23	0	0	63,97
Лесозаводский городской округ	2023	57	8	14,04	1	1,75	0	0	46,42
	2024	52	0	0	6	11,54	0	0	61,54
	2025	67	2	2,99	6	8,96	0	0	62,64
Михайловский муниципальный район	2023	47	5	10,64	0	0	0	0	45,77
	2024	34	0	0	3	8,82	0	0	54,85
	2025	41	0	0	2	4,88	0	0	58,76
Надеждинский муниципальный район	2023	70	9	12,86	1	1,43	0	0	46,04
	2024	45	0	0	1	2,22	0	0	56,31
	2025	60	0	0	4	6,67	0	0	61,65
Находкинский городской округ	2023	311	30	9,65	7	2,25	0	0	50,9
	2024	283	1	0,35	40	14,13	0	0	61,61
	2025	333	1	0,3	35	10,51	1	0,3	64,01
Октябрьский муниципальный округ	2023	47	8	17,02	0	0	0	0	42,79
	2024	24	0	0	1	4,17	0	0	65,13
	2025	29	0	0	2	6,9	0	0	67,14
Ольгинский муниципальный округ	2023	15	4	26,67	0	0	0	0	36,4
	2024	8	0	0	1	12,5	0	0	66,75
	2025	10	0	0	0	0	0	0	57,5
Партизанский городской округ	2023	78	13	16,67	0	0	0	0	42,95
	2024	71	0	0	5	7,04	0	0	51,14
	2025	75	0	0	3	4	0	0	54,71
Партизанский муниципальный округ	2023	45	7	15,56	0	0	0	0	42,24
	2024	29	0	0	3	10,34	0	0	56,83
	2025	45	0	0	0	0	0	0	54,51
Пограничный муниципальный округ	2023	24	1	4,17	0	0	0	0	48,38
	2024	23	0	0	1	4,35	0	0	57,35
	2025	25	0	0	1	4	0	0	62,52
Пожарский муниципальный округ	2023	26	1	3,85	0	0	0	0	50,08
	2024	32	0	0	6	18,75	0	0	60,56
	2025	45	0	0	0	0	0	0	57,4
Спасский муниципальный район	2023	35	6	17,14	0	0	0	0	38,66
	2024	26	0	0	0	0	0	0	53,77
	2025	34	1	2,94	2	5,88	0	0	56,06
Тернейский муниципальный округ	2023	16	3	18,75	0	0	0	0	42,94
	2024	21	0	0	1	4,76	0	0	61,81
	2025	26	0	0	2	7,69	0	0	65,85
Уссурийский городской округ	2023	385	32	8,31	17	4,42	0	0	53,29
	2024	369	4	1,08	61	16,53	1	0,27	62,89
	2025	445	1	0,22	28	6,29	0	0	61,91
Ханкайский муниципальный округ	2023	32	4	12,5	1	3,13	0	0	43,97
	2024	20	0	0	1	5	0	0	55,9
	2025	30	0	0	0	0	0	0	58,1
Хасанский муниципальный район	2023	44	10	22,73	0	0	0	0	41,23
	2024	24	0	0	3	12,5	0	0	61,58
	2025	48	0	0	2	4,17	0	0	61,88

Муниципальное образование	Год	Количество участников	< порога	%	>80	%	100	%	Средний балл
Хорольский муниципальный округ	2023	47	10	21,28	0	0	0	0	39,36
	2024	25	1	4	1	4	1	4	50,88
	2025	33	1	3,03	1	3,03	0	0	57,18
Черниговский муниципальный округ	2023	62	3	4,84	0	0	0	0	51,32
	2024	51	0	0	3	5,88	0	0	55,43
	2025	82	0	0	3	3,66	0	0	58,83
Чугуевский муниципальный округ	2023	24	3	12,5	0	0	0	0	42,5
	2024	24	0	0	2	8,33	0	0	65,42
	2025	18	0	0	1	5,56	0	0	64,67
Шкотовский муниципальный округ	2023	36	4	11,11	0	0	0	0	44,39
	2024	19	0	0	0	0	0	0	55,79
	2025	36	0	0	1	2,78	0	0	58,11
Яковлевский муниципальный район	2023	17	3	17,65	0	0	0	0	43,88
	2024	13	0	0	0	0	0	0	59,62
	2025	11	0	0	1	9,09	0	0	65,45
Приморский край	2023	3809	368	9,66	95	2,49	0	0	45,67
	2024	3333	25	0,75	487	14,61	5	0,15	59,32
	2025	3855	14	0,36	383	9,94	5	0,13	62,91

Физика

Муниципальное образование	Год	Количество участников	< порога	%	>80	%	100	%	Средний балл
Анучинский муниципальный округ	2023	4	2	50	0	0	0	0	36,75
	2024	7	1	14,29	1	14,29	0	0	53,71
	2025	3	1	33,33	0	0	0	0	42,33
Арсеньевский городской округ	2023	52	2	3,85	2	3,85	0	0	51,38
	2024	45	0	0	6	13,33	0	0	64,36
	2025	44	0	0	1	2,27	0	0	60,55
Артёмовский городской округ	2023	95	10	10,53	7	7,37	0	0	51,83
	2024	107	1	0,93	12	11,21	0	0	59,93
	2025	96	2	2,08	7	7,29	0	0	60,05
Город Владивосток	2023	471	49	10,4	39	8,28	1	0,21	52,16
	2024	491	6	1,22	70	14,26	3	0,61	63,33
	2025	487	20	4,11	47	9,65	0	0,00	60,11
Городской округ Большой Камень	2023	34	2	5,88	0	0	0	0	45,74
	2024	28	0	0	1	3,57	0	0	61,04
	2025	39	0	0	2	5,13	0	0	58,15
Городской округ ЗАТО Фокино	2023	28	6	21,43	0	0	0	0	44,21
	2024	20	1	5	0	0	0	0	52,45
	2025	21	2	9,52	1	4,76	0	0	53,43
Городской округ Спасск-Дальний	2023	23	1	4,35	1	4,35	0	0	51
	2024	30	2	6,67	2	6,67	0	0	55,87
	2025	18	0	0	0	0	0	0	58,11
Дальнегорский городской округ	2023	27	3	11,11	1	3,7	0	0	47,74
	2024	11	0	0	0	0	0	0	58,91
	2025	17	1	5,88	1	5,88	1	5,88	54,59
Дальнереченский городской округ	2023	31	4	12,9	0	0	0	0	45
	2024	29	0	0	2	6,9	0	0	58,55
	2025	19	0	0	1	5,26	0	0	55,32
Дальнереченский муниципальный район	2023	6	1	16,67	0	0	0	0	41,83
	2024	7	0	0	0	0	0	0	55,71
	2025	10	0	0	0	0	0	0	52,3

Муниципальное образование	Год	Количество участников	< порога	%	>80	%	100	%	Средний балл
Кавалеровский муниципальный округ	2023	14	1	7,14	0	0	0	0	46,43
	2024	10	0	0	0	0	0	0	59,7
	2025	10	0	0	0	0	0	0	49,2
Кировский муниципальный район	2023	8	2	25	0	0	0	0	49,5
	2024	6	0	0	1	16,67	0	0	63,33
	2025	9	0	0	1	11,11	0	0	54,56
Красноармейский муниципальный округ	2023	8	0	0	0	0	0	0	46,13
	2024	8	0	0	0	0	0	0	56,38
	2025	6	0	0	0	0	0	0	46
Лазовский муниципальный округ	2023	11	1	9,09	0	0	0	0	48,64
	2024	7	1	14,29	0	0	0	0	46,43
	2025	10	0	0	0	0	0	0	60,7
Лесозаводский городской округ	2023	18	3	16,67	0	0	0	0	45,72
	2024	16	0	0	0	0	0	0	60,19
	2025	27	1	3,7	1	3,7	0	0	53,37
Михайловский муниципальный район	2023	21	6	28,57	0	0	0	0	39,43
	2024	11	1	9,09	0	0	0	0	49,55
	2025	14	0	0	0	0	0	0	55,86
Надеждинский муниципальный район	2023	23	4	17,39	1	4,35	0	0	46,04
	2024	25	1	4	0	0	0	0	52,68
	2025	16	0	0	1	6,25	0	0	62,5
Находкинский городской округ	2023	118	13	11,02	3	2,54	0	0	48,74
	2024	116	2	1,72	13	11,21	0	0	59,35
	2025	113	4	3,54	10	8,85	0	0	57,75
Октябрьский муниципальный округ	2023	22	0	0	0	0	0	0	49,18
	2024	7	0	0	0	0	0	0	53,14
	2025	12	0	0	1	8,33	0	0	57,17
Ольгинский муниципальный округ	2023	4	1	25	0	0	0	0	40
	2024	3	0	0	0	0	0	0	51,33
	2025	6	1	16,67	0	0	0	0	44,67
Партизанский городской округ	2023	52	8	15,38	0	0	0	0	42,87
	2024	49	5	10,2	0	0	0	0	49,92
	2025	33	3	9,09	1	3,03	0	0	46,85
Партизанский муниципальный округ	2023	24	1	4,17	1	4,17	0	0	49,75
	2024	18	0	0	0	0	0	0	51,5
	2025	26	1	3,85	0	0	0	0	48,73
Пограничный муниципальный округ	2023	13	4	30,77	0	0	0	0	36,46
	2024	7	0	0	0	0	0	0	45,14
	2025	11	0	0	0	0	0	0	55,64
Пожарский муниципальный округ	2023	13	1	7,69	0	0	0	0	45,08
	2024	18	0	0	1	5,56	0	0	58,17
	2025	28	0	0	0	0	0	0	55,82
Спасский муниципальный район	2023	15	1	6,67	0	0	0	0	43,07
	2024	11	0	0	0	0	0	0	50,18
	2025	18	0	0	2	11,11	0	0	55
Тернейский муниципальный округ	2023	1	0	0	0	0	0	0	53
	2024	3	0	0	0	0	0	0	61,33
	2025	7	0	0	0	0	0	0	50,43
Уссурийский городской округ	2023	158	13	8,23	8	5,06	1	0,63	51,39
	2024	174	0	0	14	8,05	1	0,57	62,13
	2025	176	4	2,27	7	3,98	0	0	55,1

Муниципальное образование	Год	Количество участников	< порога	%	>80	%	100	%	Средний балл
Ханкайский муниципальный округ	2023	15	3	20	0	0	0	0	44,93
	2024	11	1	9,09	0	0	0	0	54,73
	2025	14	0	0	0	0	0	0	53,14
Хасанский муниципальный район	2023	14	1	7,14	0	0	0	0	45,43
	2024	13	1	7,69	1	7,69	0	0	56,46
	2025	14	0	0	1	7,14	0	0	52,36
Хорольский муниципальный округ	2023	23	7	30,43	0	0	0	0	38,61
	2024	9	0	0	0	0	0	0	51,22
	2025	8	0	0	0	0	0	0	50,5
Черниговский муниципальный округ	2023	31	7	22,58	0	0	0	0	42,61
	2024	21	1	4,76	0	0	0	0	53,86
	2025	32	1	3,13	0	0	0	0	51,56
Чугуевский муниципальный округ	2023	8	1	12,5	0	0	0	0	40,75
	2024	9	0	0	0	0	0	0	59,56
	2025	11	0	0	0	0	0	0	52,09
Шкотовский муниципальный округ	2023	17	4	23,53	0	0	0	0	40,59
	2024	11	0	0	0	0	0	0	56,73
	2025	15	0	0	0	0	0	0	49,6
Яковлевский муниципальный район	2023	7	2	28,57	0	0	0	0	39
	2024	8	1	12,5	0	0	0	0	50,75
	2025	5	0	0	0	0	0	0	54
Приморский край	2023	1409	164	11,64	63	4,47	2	0,14	45,32
	2024	1346	25	1,86	124	9,21	4	0,3	55,81
	2025	1375	41	2,98	85	6,18	1	0,07	57,08

Химия

Муниципальное образование	Год	Количество участников	< порога	%	>80	%	100	%	Средний балл
Анучинский муниципальный округ	2023	2	1	50	0	0	0	0	29
	2024	6	1	16,67	1	16,67	1	16,67	61,17
	2025	1	0	0	0	0	0	0	51
Арсеньевский городской округ	2023	36	9	25	1	2,78	0	0	49,33
	2024	33	4	12,12	6	18,18	2	6,06	58,45
	2025	39	3	7,69	3	7,69	0	0	53,74
Артёмовский городской округ	2023	60	17	28,33	6	10	0	0	47,38
	2024	72	11	15,28	14	19,44	1	1,39	55,18
	2025	67	6	8,96	12	17,91	1	1,49	61,28
Город Владивосток	2023	324	86	26,54	51	15,74	3	0,93	52,06
	2024	367	65	17,71	66	17,98	6	1,63	55,61
	2025	377	74	19,63	60	15,92	4	1,06	55,11
Городской округ Большой Камень	2023	29	7	24,14	2	6,9	1	3,45	50,34
	2024	18	3	16,67	5	27,78	0	0	58,83
	2025	19	1	5,26	5	26,32	0	0	66,37
Городской округ ЗАТО Фокино	2023	16	2	12,5	4	25	0	0	61,63
	2024	13	4	30,77	3	23,08	1	7,69	54,31
	2025	14	1	7,14	2	14,29	0	0	55,86
Городской округ Спасск-Дальний	2023	22	1	4,55	3	13,64	0	0	58,5
	2024	20	2	10	3	15	0	0	57,25
	2025	18	1	5,56	4	22,22	0	0	63,89
Дальнегорский городской округ	2023	23	9	39,13	1	4,35	0	0	40
	2024	23	8	34,78	1	4,35	0	0	45,7
	2025	26	6	23,08	0	0	0	0	46,12

Муниципальное образование	Год	Количество участников	< порога	%	>80	%	100	%	Средний балл
Дальнереченский городской округ	2023	13	1	7,69	1	7,69	0	0	53,85
	2024	17	1	5,88	5	29,41	1	5,88	65,71
	2025	12	1	8,33	0	0	0	0	55,42
Дальнереченский муниципальный район	2023	1	0	0	0	0	0	0	56
	2024	5	0	0	1	20	0	0	59,2
	2025	1	0	0	0	0	0	0	42
Кавалеровский муниципальный округ	2023	8	0	0	0	0	0	0	55,5
	2024	9	1	11,11	1	11,11	0	0	47,22
	2025	10	3	30	3	30	0	0	55,1
Кировский муниципальный район	2023	7	2	28,57	1	14,29	0	0	45,86
	2024	5	0	0	2	40	0	0	65,4
	2025	16	2	12,5	1	6,25	0	0	57,94
Красноармейский муниципальный округ	2023	5	2	40	0	0	0	0	40,2
	2024	6	2	33,33	2	33,33	0	0	62,5
	2025	4	0	0	2	50	1	25	68
Лазовский муниципальный округ	2023	5	2	40	1	20	0	0	49,8
	2024	0	0	0	0	0	0	0	0
	2025	3	0	0	1	33,33	0	0	64,33
Лесозаводский городской округ	2023	20	4	20	2	10	0	0	52,65
	2024	29	0	0	5	17,24	0	0	65,21
	2025	25	1	4	2	8	0	0	57,96
Михайловский муниципальный район	2023	8	2	25	1	12,5	0	0	47,38
	2024	6	1	16,67	0	0	0	0	48,17
	2025	11	1	9,09	1	9,09	0	0	56,64
Надеждинский муниципальный район	2023	16	12	75	1	6,25	0	0	27,38
	2024	18	5	27,78	3	16,67	0	0	49,78
	2025	13	5	38,46	1	7,69	0	0	46,85
Находкинский городской округ	2023	81	19	23,46	7	8,64	1	1,23	50,41
	2024	67	10	14,93	14	20,9	0	0	59,1
	2025	84	10	11,9	15	17,86	0	0	58,32
Октябрьский муниципальный округ	2023	8	6	75	0	0	0	0	26,63
	2024	11	1	9,09	2	18,18	0	0	67,73
	2025	13	5	38,46	0	0	0	0	44,15
Ольгинский муниципальный округ	2023	4	1	25	0	0	0	0	36,5
	2024	5	0	0	1	20	0	0	55,8
	2025	3	0	0	0	0	0	0	48,33
Партизанский городской округ	2023	12	5	41,67	1	8,33	0	0	37,75
	2024	11	5	45,45	0	0	0	0	32,82
	2025	9	3	33,33	1	11,11	0	0	37,56
Партизанский муниципальный округ	2023	13	0	0	2	15,38	0	0	56,54
	2024	6	1	16,67	0	0	0	0	52,83
	2025	9	2	22,22	1	11,11	0	0	47,44
Пограничный муниципальный округ	2023	10	3	30	0	0	0	0	46,2
	2024	12	2	16,67	0	0	0	0	46,5
	2025	7	1	14,29	0	0	0	0	49,86
Пожарский муниципальный округ	2023	5	1	20	0	0	0	0	53
	2024	8	1	12,5	1	12,5	0	0	54,88
	2025	11	0	0	3	27,27	0	0	67,55
Спасский муниципальный район	2023	7	4	57,14	0	0	0	0	26,86
	2024	9	3	33,33	0	0	0	0	38,56
	2025	5	3	60	0	0	0	0	36,8

Муниципальное образование	Год	Количество участников	< порога	%	>80	%	100	%	Средний балл
Тернейский муниципальный округ	2023	0	0	0	0	0	0	0	0
	2024	3	0	0	1	33,33	0	0	68,67
	2025	6	2	33,33	0	0	0	0	43,33
Уссурийский городской округ	2023	122	31	25,41	18	14,75	0	0	52,15
	2024	132	21	15,91	15	11,36	2	1,52	53,37
	2025	129	13	10,08	23	17,83	1	0,78	57,88
Ханкайский муниципальный округ	2023	6	2	33,33	1	16,67	0	0	47,17
	2024	2	0	0	0	0	0	0	43
	2025	7	0	0	2	28,57	0	0	69,14
Хасанский муниципальный район	2023	11	3	27,27	1	9,09	0	0	50,82
	2024	12	5	41,67	1	8,33	0	0	41,83
	2025	13	4	30,77	0	0	0	0	43,23
Хорольский муниципальный округ	2023	7	2	28,57	1	14,29	0	0	52,86
	2024	4	0	0	0	0	0	0	55,25
	2025	9	0	0	0	0	0	0	50
Черниговский муниципальный округ	2023	7	4	57,14	0	0	0	0	29
	2024	22	1	4,55	2	9,09	0	0	58,82
	2025	12	2	16,67	0	0	0	0	46,67
Чугуевский муниципальный округ	2023	9	3	33,33	0	0	0	0	39,89
	2024	7	2	28,57	2	28,57	1	14,29	54,29
	2025	9	1	11,11	0	0	0	0	53,22
Шкотовский муниципальный округ	2023	3	1	33,33	0	0	0	0	34,33
	2024	5	3	60	0	0	0	0	25,6
	2025	4	1	25	0	0	0	0	49
Яковлевский муниципальный район	2023	6	5	83,33	0	0	0	0	27
	2024	4	0	0	0	0	0	0	49,5
	2025	2	1	50	0	0	0	0	50
Приморский край	2023	906	247	27,26	106	11,7	5	0,55	44,97
	2024	967	163	16,86	157	16,24	15	1,55	53,58
	2025	988	153	15,49	142	14,37	7	0,71	55,65

Биология

Муниципальное образование	Год	Количество участников	< порога	%	>80	%	100	%	Средний балл
Анучинский муниципальный округ	2023	7	3	42,86	0	0	0	0	34,14
	2024	9	0	0	2	22,22	0	0	59,89
	2025	4	1	25	0	0	0	0	58,5
Арсеньевский городской округ	2023	44	5	11,36	1	2,27	0	0	51,73
	2024	42	2	4,76	3	7,14	0	0	58,1
	2025	60	6	10	2	3,33	0	0	51,83
Артёмовский городской округ	2023	92	22	23,91	3	3,26	0	0	46,45
	2024	103	17	16,5	2	1,94	0	0	50,45
	2025	94	18	19,15	3	3,19	0	0	48,83
Город Владивосток	2023	456	94	20,61	17	3,73	0	0	49,75
	2024	515	83	16,12	46	8,93	1	0,19	52,42
	2025	523	123	23,52	36	6,88	1	0,19	49,28
Городской округ Большой Камень	2023	42	8	19,05	0	0	0	0	48,02
	2024	20	5	25	2	10	0	0	50,15
	2025	25	1	4	1	4	0	0	55,72
Городской округ ЗАТО Фокино	2023	23	5	21,74	1	4,35	0	0	50,26
	2024	18	3	16,67	1	5,56	0	0	48,17
	2025	15	4	26,67	0	0	0	0	42

Муниципальное образование	Год	Количество участников	< порога	%	>80	%	100	%	Средний балл
Городской округ Спасск-Дальний	2023	36	3	8,33	1	2,78	0	0	50,67
	2024	24	2	8,33	2	8,33	0	0	52,5
	2025	27	6	22,22	0	0	0	0	49,19
Дальнегорский городской округ	2023	32	3	9,38	0	0	0	0	47,31
	2024	31	6	19,35	1	3,23	0	0	48,35
	2025	35	12	34,29	1	2,86	0	0	42,69
Дальнереченский городской округ	2023	21	4	19,05	0	0	0	0	52,57
	2024	23	3	13,04	2	8,7	0	0	58,04
	2025	14	3	21,43	0	0	0	0	47,36
Дальнереченский муниципальный район	2023	2	0	0	0	0	0	0	45,5
	2024	8	0	0	1	12,5	0	0	55,25
	2025	2	0	0	0	0	0	0	51,5
Кавалеровский муниципальный округ	2023	21	4	19,05	1	4,76	0	0	42,95
	2024	15	4	26,67	0	0	0	0	44,87
	2025	19	5	26,32	0	0	0	0	52,11
Кировский муниципальный район	2023	11	3	27,27	0	0	0	0	47
	2024	8	3	37,5	0	0	0	0	44,88
	2025	19	2	10,53	1	5,26	0	0	52,89
Красноармейский муниципальный округ	2023	12	5	41,67	0	0	0	0	37,58
	2024	8	1	12,5	2	25	0	0	60,13
	2025	9	1	11,11	0	0	0	0	47,22
Лазовский муниципальный округ	2023	11	4	36,36	1	9,09	0	0	49
	2024	4	0	0	0	0	0	0	51
	2025	3	0	0	0	0	0	0	65,33
Лесозаводский городской округ	2023	25	3	12	0	0	0	0	52,48
	2024	37	0	0	2	5,41	0	0	61,51
	2025	38	7	18,42	2	5,26	0	0	47,11
Михайловский муниципальный район	2023	20	5	25	0	0	0	0	44,4
	2024	16	5	31,25	1	6,25	0	0	45,06
	2025	24	5	20,83	1	4,17	0	0	49,92
Надеждинский муниципальный район	2023	33	17	51,52	0	0	0	0	36,88
	2024	26	4	15,38	4	15,38	0	0	52,81
	2025	23	5	21,74	4	17,39	0	0	51,48
Находкинский городской округ	2023	94	16	17,02	5	5,32	0	0	48,72
	2024	82	16	19,51	5	6,1	0	0	51,41
	2025	96	21	21,88	8	8,33	0	0	50,55
Октябрьский муниципальный округ	2023	14	4	28,57	0	0	0	0	40,64
	2024	14	1	7,14	1	7,14	0	0	59,14
	2025	19	6	31,58	1	5,26	0	0	43,05
Ольгинский муниципальный округ	2023	9	1	11,11	0	0	0	0	46,44
	2024	6	0	0	0	0	0	0	48,5
	2025	4	0	0	0	0	0	0	43
Партизанский городской округ	2023	28	15	53,57	0	0	0	0	36,54
	2024	20	9	45	0	0	0	0	37,25
	2025	25	15	60	1	4	0	0	36,56
Партизанский муниципальный округ	2023	17	3	17,65	1	5,88	0	0	50,29
	2024	12	3	25	0	0	0	0	53,5
	2025	12	2	16,67	0	0	0	0	49
Пограничный муниципальный округ	2023	15	4	26,67	0	0	0	0	43,07
	2024	14	2	14,29	0	0	0	0	51,29
	2025	17	3	17,65	1	5,88	0	0	50,59

Муниципальное образование	Год	Количество участников	< порога	%	>80	%	100	%	Средний балл
Пожарский муниципальный округ	2023	10	2	20	0	0	0	0	44,5
	2024	11	0	0	1	9,09	0	0	55,64
	2025	12	3	25	1	8,33	0	0	53
Спасский муниципальный район	2023	12	2	16,67	0	0	0	0	44,08
	2024	9	1	11,11	0	0	0	0	44,33
	2025	5	1	20	0	0	0	0	48,8
Тернейский муниципальный округ	2023	6	1	16,67	0	0	0	0	39
	2024	8	2	25	1	12,5	0	0	50,5
	2025	9	1	11,11	0	0	0	0	52,33
Уссурийский городской округ	2023	170	34	20	4	2,35	0	0	48,78
	2024	186	29	15,59	8	4,3	0	0	50,25
	2025	191	41	21,47	12	6,28	0	0	50,08
Ханкайский муниципальный округ	2023	14	4	28,57	1	7,14	0	0	44,71
	2024	4	0	0	0	0	0	0	52,5
	2025	8	1	12,5	2	25	1	12,5	60,13
Хасанский муниципальный район	2023	18	4	22,22	2	11,11	0	0	46,39
	2024	24	8	33,33	0	0	0	0	41,5
	2025	15	5	33,33	1	6,67	0	0	45,13
Хорольский муниципальный округ	2023	15	4	26,67	0	0	0	0	44,33
	2024	6	0	0	0	0	0	0	56
	2025	13	1	7,69	1	7,69	0	0	53,69
Черниговский муниципальный округ	2023	13	3	23,08	0	0	0	0	44,77
	2024	32	5	15,63	1	3,13	0	0	53,69
	2025	19	3	15,79	0	0	0	0	46,74
Чугуевский муниципальный округ	2023	12	5	41,67	1	8,33	0	0	42,58
	2024	9	0	0	1	11,11	0	0	61,67
	2025	13	6	46,15	1	7,69	0	0	39,69
Шкотовский муниципальный округ	2023	1	1	100	0	0	0	0	14
	2024	5	2	40	0	0	0	0	34,8
	2025	9	3	33,33	0	0	0	0	41,11
Яковлевский муниципальный район	2023	8	2	25	0	0	0	0	39
	2024	5	0	0	0	0	0	0	51,6
	2025	5	1	20	0	0	0	0	54
Приморский край	2023	1344	293	21,8	39	2,9	0	0	44,25
	2024	1354	216	15,95	89	6,57	1	0,07	51,39
	2025	1405	311	22,14	80	5,69	2	0,14	49,18

История

Муниципальное образование	Год	Количество участников	< порога	%	>80	%	100	%	Средний балл
Анучинский муниципальный округ	2023	12	2	16,67	0	0	0	0	77,75
	2024	6	0	0	0	0	0	0	47,33
	2025	10	0	0	0	0	0	0	45
Арсеньевский городской округ	2023	43	6	13,95	3	6,98	0	0	52,43
	2024	45	5	11,11	5	11,11	0	0	48,94
	2025	42	5	11,9	2	4,76	0	0	52,5
Артёмовский городской округ	2023	62	12	19,35	4	6,45	0	0	46,71
	2024	99	9	9,09	13	13,13	0	0	50,09
	2025	80	11	13,75	5	6,25	0	0	50,39
Город Владивосток	2023	517	74	14,31	41	7,93	1	0,19	52,72
	2024	390	36	9,23	52	13,33	0	0	49,93
	2025	424	33	7,78	24	5,66	0	0,00	53,11

Муниципальное образование	Год	Количество участников	< порога	%	>80	%	100	%	Средний балл
Городской округ Большой Камень	2023	33	6	18,18	4	12,12	0	0	53,66
	2024	38	3	7,89	4	10,53	0	0	52,35
	2025	25	1	4	1	4	0	0	53,2
Городской округ ЗАТО Фокино	2023	16	3	18,75	0	0	0	0	52,67
	2024	12	2	16,67	0	0	0	0	45,63
	2025	18	1	5,56	0	0	0	0	49,28
Городской округ Спасск-Дальний	2023	25	9	36	1	4	0	0	52,46
	2024	22	1	4,55	3	13,64	0	0	45,54
	2025	31	5	16,13	1	3,23	0	0	44,74
Дальнегорский городской округ	2023	31	0	0	5	16,13	0	0	51,33
	2024	21	1	4,76	3	14,29	0	0	59,81
	2025	14	1	7,14	2	14,29	1	7,14	57,57
Дальнереченский городской округ	2023	27	3	11,11	4	14,81	0	0	49,82
	2024	26	2	7,69	2	7,69	0	0	57
	2025	32	7	21,88	1	3,13	0	0	41,78
Дальнереченский муниципальный район	2023	2	0	0	0	0	0	0	49,67
	2024	1	0	0	0	0	0	0	58
	2025	6	0	0	0	0	0	0	51,67
Кавалеровский муниципальный округ	2023	24	8	33,33	1	4,17	0	0	41,17
	2024	7	1	14,29	2	28,57	0	0	46,79
	2025	21	4	19,05	2	9,52	0	0	42,19
Кировский муниципальный район	2023	17	1	5,88	0	0	0	0	46,31
	2024	17	2	11,76	0	0	0	0	48,94
	2025	21	3	14,29	1	4,76	0	0	48,48
Красноармейский муниципальный округ	2023	11	1	9,09	0	0	0	0	48,73
	2024	13	1	7,69	1	7,69	0	0	46,93
	2025	14	1	7,14	0	0	0	0	47,43
Лазовский муниципальный округ	2023	8	0	0	0	0	0	0	49,67
	2024	3	0	0	0	0	0	0	54,5
	2025	12	1	8,33	0	0	0	0	45,67
Лесозаводский городской округ	2023	52	6	11,54	2	3,85	0	0	59,24
	2024	32	1	3,13	7	21,88	0	0	51,43
	2025	20	1	5	3	15	0	0	54,8
Михайловский муниципальный район	2023	21	5	23,81	1	4,76	0	0	55,79
	2024	14	1	7,14	0	0	0	0	49,29
	2025	9	0	0	1	11,11	0	0	70
Надеждинский муниципальный район	2023	28	9	32,14	1	3,57	0	0	45,6
	2024	22	4	18,18	1	4,55	0	0	41,21
	2025	22	5	22,73	2	9,09	0	0	48,64
Находкинский городской округ	2023	136	27	19,85	9	6,62	0	0	53,32
	2024	100	14	14	11	11	0	0	50,29
	2025	93	12	12,9	4	4,3	0	0	52,37
Октябрьский муниципальный округ	2023	16	1	6,25	0	0	0	0	45,8
	2024	17	1	5,88	1	5,88	0	0	53
	2025	14	0	0	1	7,14	0	0	52,14
Ольгинский муниципальный округ	2023	11	2	18,18	0	0	0	0	44,45
	2024	5	2	40	0	0	0	0	42,21
	2025	6	0	0	0	0	0	0	55,33
Партизанский городской округ	2023	44	8	18,18	2	4,55	0	0	43,97
	2024	24	3	12,5	0	0	0	0	49,64
	2025	25	3	12	0	0	0	0	46,76

Муниципальное образование	Год	Количество участников	< порога	%	>80	%	100	%	Средний балл
Партизанский муниципальный округ	2023	21	5	23,81	0	0	0	0	43
	2024	15	4	26,67	2	13,33	0	0	47,36
	2025	15	2	13,33	0	0	0	0	44,53
Пограничный муниципальный округ	2023	18	3	16,67	0	0	0	0	43,5
	2024	13	3	23,08	0	0	0	0	45,67
	2025	23	6	26,09	1	4,35	0	0	45,09
Пожарский муниципальный округ	2023	21	0	0	1	4,76	0	0	53,62
	2024	16	2	12,5	2	12,5	0	0	46,61
	2025	22	2	9,09	1	4,55	0	0	49,64
Спасский муниципальный район	2023	7	1	14,29	0	0	0	0	34,33
	2024	7	1	14,29	0	0	0	0	45,86
	2025	3	0	0	0	0	0	0	56,67
Тернейский муниципальный округ	2023	6	2	33,33	0	0	0	0	50
	2024	3	0	0	0	0	0	0	32,67
	2025	6	0	0	0	0	0	0	51,33
Уссурийский городской округ	2023	204	20	9,8	23	11,27	0	0	55,38
	2024	168	17	10,12	27	16,07	1	0,6	54,49
	2025	158	10	6,33	14	8,86	0	0	55,06
Ханкайский муниципальный округ	2023	16	4	25	0	0	0	0	44,11
	2024	8	0	0	0	0	0	0	42,88
	2025	9	2	22,22	1	11,11	0	0	47,67
Хасанский муниципальный район	2023	18	5	27,78	1	5,56	0	0	60,52
	2024	15	3	20	2	13,33	0	0	46,05
	2025	14	1	7,14	1	7,14	0	0	57,29
Хорольский муниципальный округ	2023	18	0	0	1	5,56	0	0	47,8
	2024	18	0	0	1	5,56	0	0	54,83
	2025	17	4	23,53	1	5,88	0	0	46,65
Черниговский муниципальный округ	2023	12	3	25	1	8,33	0	0	47,92
	2024	12	0	0	2	16,67	0	0	45,32
	2025	15	2	13,33	0	0	0	0	51,6
Чугуевский муниципальный округ	2023	22	4	18,18	1	4,55	0	0	52,48
	2024	20	0	0	2	10	0	0	47,64
	2025	16	0	0	0	0	0	0	55,25
Шкотовский муниципальный округ	2023	18	6	33,33	0	0	0	0	34,72
	2024	4	0	0	0	0	0	0	49,75
	2025	12	3	25	1	8,33	0	0	44,92
Яковлевский муниципальный район	2023	7	0	0	0	0	0	0	56,25
	2024	8	2	25	1	12,5	0	0	56
	2025	6	0	0	1	16,67	0	0	66
Приморский край	2023	1524	236	15,49	106	6,96	1	0,07	48,82
	2024	1221	121	9,91	144	11,79	1	0,08	53,92
	2025	1255	126	10,04	71	5,66	1	0,08	51,69

География

Муниципальное образование	Год	Количество участников	< порога	%	>80	%	100	%	Средний балл
Анучинский муниципальный округ	2023	5	2	40	0	0	0	0	37,6
	2024	5	1	20	0	0	0	0	47,8
	2025	0	0	0	0	0	0	0	0
Арсеньевский городской округ	2023	6	0	0	0	0	0	0	63,17
	2024	2	0	0	0	0	0	0	58
	2025	4	0	0	0	0	0	0	52,75

Муниципальное образование	Год	Количество участников	< порога	%	>80	%	100	%	Средний балл
Артёмовский городской округ	2023	8	1	12,5	0	0	0	0	51
	2024	11	2	18,18	1	9,09	0	0	47,27
	2025	13	1	7,69	1	7,69	0	0	49,85
Город Владивосток	2023	103	20	19,42	1	0,97	0	0	44,37
	2024	115	11	9,57	8	6,96	1	0,87	50,74
	2025	121	18	14,88	6	4,96	0	0	48,66
Городской округ Большой Камень	2023	12	3	25	0	0	0	0	46,42
	2024	10	1	10	0	0	0	0	46,6
	2025	6	1	16,67	0	0	0	0	40,67
Городской округ ЗАТО Фокино	2023	3	0	0	0	0	0	0	42
	2024	4	1	25	1	25	0	0	50
	2025	0	0	0	0	0	0	0	0
Городской округ Спасск-Дальний	2023	4	0	0	0	0	0	0	55,75
	2024	1	0	0	1	100	0	0	86
	2025	3	0	0	0	0	0	0	51,67
Дальнегорский городской округ	2023	0	0	0	0	0	0	0	0
	2024	1	0	0	0	0	0	0	40
	2025	3	0	0	0	0	0	0	53,67
Дальнереченский городской округ	2023	0	0	0	0	0	0	0	0
	2024	2	0	0	0	0	0	0	50,5
	2025	6	2	33,33	0	0	0	0	43,17
Дальнереченский муниципальный район	2023	0	0	0	0	0	0	0	0
	2024	0	0	0	0	0	0	0	0
	2025	1	0	0	0	0	0	0	57
Кавалеровский муниципальный округ	2023	4	0	0	0	0	0	0	49,75
	2024	5	0	0	1	20	0	0	66
	2025	4	0	0	0	0	0	0	56,5
Кировский муниципальный район	2023	0	0	0	0	0	0	0	0
	2024	2	0	0	0	0	0	0	44
	2025	1	0	0	1	100	0	0	95
Красноармейский муниципальный округ	2023	9	1	11,11	0	0	0	0	48,89
	2024	3	0	0	0	0	0	0	65
	2025	2	0	0	0	0	0	0	52,5
Лазовский муниципальный округ	2023	1	0	0	0	0	0	0	68
	2024	3	0	0	0	0	0	0	55
	2025	6	1	16,67	1	16,67	0	0	48
Лесозаводский городской округ	2023	1	1	100	0	0	0	0	26
	2024	2	0	0	0	0	0	0	47
	2025	2	0	0	0	0	0	0	53,5
Михайловский муниципальный район	2023	3	0	0	0	0	0	0	41,33
	2024	2	0	0	0	0	0	0	48
	2025	0	0	0	0	0	0	0	0
Надеждинский муниципальный район	2023	5	1	20	0	0	0	0	43,2
	2024	1	0	0	0	0	0	0	39
	2025	5	1	20	0	0	0	0	42
Находкинский городской округ	2023	20	2	10	0	0	0	0	47,15
	2024	35	7	20	1	2,86	0	0	46,34
	2025	20	1	5	1	5	0	0	48
Октябрьский муниципальный округ	2023	0	0	0	0	0	0	0	0
	2024	2	0	0	0	0	0	0	45,5
	2025	0	0	0	0	0	0	0	0

Муниципальное образование	Год	Количество участников	< порога	%	>80	%	100	%	Средний балл
Ольгинский муниципальный округ	2023	1	1	100	0	0	0	0	34
	2024	2	0	0	0	0	0	0	52,5
	2025	4	0	0	0	0	0	0	54,5
Партизанский городской округ	2023	8	2	25	0	0	0	0	44,38
	2024	12	1	8,33	1	8,33	0	0	52,08
	2025	8	1	12,5	0	0	0	0	47,63
Партизанский муниципальный округ	2023	3	1	33,33	0	0	0	0	37,67
	2024	3	0	0	0	0	0	0	56,67
	2025	4	0	0	0	0	0	0	51,75
Пограничный муниципальный округ	2023	1	0	0	0	0	0	0	50
	2024	2	0	0	0	0	0	0	42
	2025	4	0	0	0	0	0	0	49,75
Пожарский муниципальный округ	2023	1	0	0	0	0	0	0	62
	2024	4	0	0	0	0	0	0	47,5
	2025	2	1	50	0	0	0	0	34
Спасский муниципальный район	2023	2	0	0	0	0	0	0	51
	2024	4	0	0	1	25	0	0	58,75
	2025	2	0	0	0	0	0	0	56
Тернейский муниципальный округ	2023	1	0	0	0	0	0	0	55
	2024	2	0	0	0	0	0	0	60
	2025	0	0	0	0	0	0	0	0
Уссурийский городской округ	2023	18	3	16,67	2	11,11	0	0	50,28
	2024	9	0	0	1	11,11	0	0	61,56
	2025	26	2	7,69	0	0	0	0	49,35
Ханкайский муниципальный округ	2023	4	0	0	0	0	0	0	52,5
	2024	0	0	0	0	0	0	0	0
	2025	1	0	0	0	0	0	0	51
Хасанский муниципальный район	2023	2	1	50	0	0	0	0	35
	2024	1	0	0	0	0	0	0	63
	2025	0	0	0	0	0	0	0	0
Хорольский муниципальный округ	2023	1	0	0	0	0	0	0	65
	2024	1	0	0	0	0	0	0	65
	2025	2	0	0	0	0	0	0	54
Черниговский муниципальный округ	2023	2	1	50	0	0	0	0	40
	2024	4	1	25	1	25	0	0	56,5
	2025	8	1	12,5	0	0	0	0	52
Чугуевский муниципальный округ	2023	3	0	0	0	0	0	0	53,67
	2024	3	0	0	0	0	0	0	56
	2025	0	0	0	0	0	0	0	0
Шкотовский муниципальный округ	2023	1	0	0	0	0	0	0	57
	2024	2	0	0	0	0	0	0	57
	2025	3	0	0	1	33,33	0	0	62,33
Яковлевский муниципальный район	2023	0	0	0	0	0	0	0	0
	2024	0	0	0	0	0	0	0	0
	2025	1	0	0	0	0	0	0	43
Приморский край	2023	232	40	17,24	3	1,29	0	0	48,29
	2024	255	25	9,8	17	6,67	1	0,39	53,59
	2025	262	30	11,45	11	4,2	0	0	49,19

Английский язык

Муниципальное образование	Год	Количество участников	< порога	%	>80	%	100	%	Средний балл
Анучинский муниципальный округ	2023	3	0	0	0	0	0	0	40,67
	2024	3	0	0	0	0	0	0	70
	2025	3	0	0	0	0	0	0	66
Арсеньевский городской округ	2023	28	0	0	3	10,71	0	0	59,43
	2024	23	3	13,04	2	8,7	0	0	55
	2025	22	2	9,09	1	4,55	0	0	53,23
Артёмовский городской округ	2023	87	3	3,45	11	12,64	0	0	58,57
	2024	89	4	4,49	12	13,48	0	0	62,33
	2025	75	0	0	8	10,67	0	0	59,8
Город Владивосток	2023	685	20	2,92	87	12,7	0	0	61,24
	2024	680	34	5	90	13,24	0	0	59,96
	2025	691	23	3,33	92	13,31	0	0	60,92
Городской округ Большой Камень	2023	37	0	0	5	13,51	0	0	66,81
	2024	37	1	2,7	2	5,41	0	0	58,51
	2025	28	0	0	3	10,71	0	0	55,04
Городской округ ЗАТО Фокино	2023	14	1	7,14	1	7,14	0	0	55,5
	2024	11	1	9,09	2	18,18	0	0	56,36
	2025	16	2	12,5	2	12,5	0	0	46,63
Городской округ Спасск-Дальний	2023	20	1	5	1	5	0	0	56,95
	2024	19	1	5,26	4	21,05	0	0	55,74
	2025	9	2	22,22	0	0	0	0	48,22
Дальнегорский городской округ	2023	23	0	0	3	13,04	0	0	53,22
	2024	17	0	0	2	11,76	0	0	56,82
	2025	15	1	6,67	0	0	0	0	54,2
Дальнереченский городской округ	2023	10	0	0	0	0	0	0	50
	2024	10	0	0	1	10	0	0	58,7
	2025	5	0	0	0	0	0	0	46
Дальнереченский муниципальный район	2023	1	0	0	0	0	0	0	30
	2024	0	0	0	0	0	0	0	0
	2025	0	0	0	0	0	0	0	0
Кавалеровский муниципальный округ	2023	9	0	0	0	0	0	0	55,44
	2024	14	1	7,14	1	7,14	0	0	47,71
	2025	13	0	0	2	15,38	0	0	50,08
Кировский муниципальный район	2023	4	0	0	0	0	0	0	56,25
	2024	4	0	0	0	0	0	0	60,75
	2025	6	0	0	0	0	0	0	56
Красноармейский муниципальный округ	2023	4	0	0	0	0	0	0	36
	2024	5	0	0	0	0	0	0	50,2
	2025	5	0	0	1	20	0	0	51
Лазовский муниципальный округ	2023	1	0	0	0	0	0	0	33
	2024	4	0	0	0	0	0	0	54,5
	2025	5	0	0	0	0	0	0	54
Лесозаводский городской округ	2023	14	0	0	1	7,14	0	0	59,29
	2024	12	0	0	2	16,67	0	0	72,83
	2025	12	0	0	1	8,33	0	0	59
Михайловский муниципальный район	2023	11	2	18,18	0	0	0	0	46,64
	2024	5	1	20	0	0	0	0	50
	2025	7	0	0	0	0	0	0	58,86
Надеждинский муниципальный район	2023	21	1	4,76	1	4,76	0	0	54,62
	2024	23	2	8,7	1	4,35	0	0	53,26
	2025	17	2	11,76	1	5,88	0	0	53,53

Муниципальное образование	Год	Количество участников	< порога	%	>80	%	100	%	Средний балл
Находкинский городской округ	2023	127	3	2,36	12	9,45	0	0	62,48
	2024	137	11	8,03	17	12,41	1	0,73	58,74
	2025	136	1	0,74	7	5,15	0	0,00	59,84
Октябрьский муниципальный округ	2023	6	1	16,67	0	0	0	0	55,83
	2024	10	0	0	2	20	0	0	67,9
	2025	6	0	0	0	0	0	0	67,83
Ольгинский муниципальный округ	2023	3	0	0	1	33,33	0	0	60
	2024	3	1	33,33	0	0	0	0	37
	2025	4	0	0	0	0	0	0	61,25
Партизанский городской округ	2023	17	1	5,88	2	11,76	0	0	50,06
	2024	16	3	18,75	0	0	0	0	49,88
	2025	21	1	4,76	1	4,76	0	0	49,86
Партизанский муниципальный округ	2023	9	0	0	1	11,11	0	0	57
	2024	9	1	11,11	0	0	0	0	46
	2025	12	0	0	1	8,33	0	0	58,5
Пограничный муниципальный округ	2023	9	0	0	0	0	0	0	37,78
	2024	5	1	20	0	0	0	0	48,2
	2025	9	1	11,11	1	11,11	0	0	46,89
Пожарский муниципальный округ	2023	5	0	0	0	0	0	0	51,4
	2024	6	0	0	1	16,67	0	0	70,17
	2025	4	1	25	0	0	0	0	45,25
Спасский муниципальный район	2023	3	0	0	0	0	0	0	54
	2024	2	1	50	0	0	0	0	30,5
	2025	5	0	0	1	20	0	0	61,8
Тернейский муниципальный округ	2023	6	1	16,67	0	0	0	0	45,17
	2024	3	1	33,33	0	0	0	0	26,67
	2025	4	0	0	0	0	0	0	48,25
Уссурийский городской округ	2023	122	3	2,46	15	12,3	0	0	59,84
	2024	123	6	4,88	20	16,26	0	0	58,97
	2025	143	11	7,69	12	8,39	0	0	54,62
Ханкайский муниципальный округ	2023	3	0	0	0	0	0	0	60
	2024	3	0	0	0	0	0	0	52
	2025	4	1	25	0	0	0	0	57,5
Хасанский муниципальный район	2023	8	1	12,5	0	0	0	0	53,88
	2024	9	1	11,11	1	11,11	0	0	58
	2025	15	0	0	2	13,33	0	0	54,47
Хорольский муниципальный округ	2023	2	0	0	0	0	0	0	62
	2024	6	0	0	1	16,67	0	0	52,33
	2025	3	0	0	0	0	0	0	51,67
Черниговский муниципальный округ	2023	6	0	0	0	0	0	0	70,5
	2024	8	1	12,5	0	0	0	0	48,38
	2025	9	0	0	0	0	0	0	59,78
Чугуевский муниципальный округ	2023	7	0	0	0	0	0	0	52
	2024	5	0	0	1	20	0	0	66,8
	2025	3	1	33,33	0	0	0	0	34,67
Шкотовский муниципальный округ	2023	4	1	25	0	0	0	0	48,25
	2024	6	0	0	0	0	0	0	48,67
	2025	5	0	0	1	20	0	0	59

Муниципальное образование	Год	Количество участников	< порога	%	>80	%	100	%	Средний балл
Яковлевский муниципальный район	2023	3	0	0	0	0	0	0	48,33
	2024	5	0	0	1	20	0	0	63,4
	2025	4	0	0	0	0	0	0	55,5
Приморский край	2023	1312	39	2,97	144	10,98	0	0	53
	2024	1312	75	5,72	163	12,42	1	0,08	54,74
	2025	1316	49	3,72	137	10,41	0	0	58,57

Китайский язык

Муниципальное образование	Год	Количество участников	< порога	%	>80	%	100	%	Средний балл
Артёмовский городской округ	2023	0	0	0	0	0	0	0	0
	2024	1	0	0	0	0	0	0	23
	2025	2	0	0	0	0	0	0	34
Город Владивосток	2023	6	0	0	2	33,33	0	0	60,17
	2024	10	0	0	0	0	0	0	55,9
	2025	13	3	23,08	1	7,69	0	0	42,15
Городской округ Большой Камень	2023	1	0	0	0	0	0	0	63
	2024	1	0	0	0	0	0	0	27
	2025	0	0	0	0	0	0	0	0
Дальнереченский городской округ	2023	0	0	0	0	0	0	0	0
	2024	0	0	0	0	0	0	0	0
	2025	1	0	0	0	0	0	0	27
Кировский муниципальный район	2023	0	0	0	0	0	0	0	0
	2024	0	0	0	0	0	0	0	0
	2025	1	0	0	0	0	0	0	62
Надеждинский муниципальный район	2023	0	0	0	0	0	0	0	0
	2024	1	0	0	0	0	0	0	39
	2025	0	0	0	0	0	0	0	0
Находкинский городской округ	2023	2	0	0	0	0	0	0	63
	2024	2	0	0	0	0	0	0	61,5
	2025	4	1	25	0	0	0	0	29,75
Уссурийский городской округ	2023	4	0	0	1	25	0	0	59,25
	2024	4	0	0	0	0	0	0	49
	2025	5	0	0	2	40	0	0	72
Приморский край	2023	13	0	0	3	23,08	0	0	61,36
	2024	19	0	0	0	0	0	0	42,57
	2025	26	4	15,38	3	11,54	0	0	45,54

Обществознание

Муниципальное образование	Год	Количество участников	< порога	%	>80	%	100	%	Средний балл
Анучинский муниципальный округ	2023	20	9	45	0	0	0	0	42,95
	2024	15	3	20	0	0	0	0	52,2
	2025	21	5	23,81	0	0	0	0	46,86
Арсеньевский городской округ	2023	106	23	21,7	6	5,66	0	0	54,5
	2024	103	11	10,68	5	4,85	0	0	56,74
	2025	112	19	16,96	0	0	0	0	52,22
Артёмовский городской округ	2023	211	80	37,91	6	2,84	0	0	47,35
	2024	253	69	27,27	9	3,56	0	0	50,96
	2025	213	51	23,94	9	4,23	0	0	51,13

Муниципальное образование	Год	Количество участников	< порога	%	>80	%	100	%	Средний балл
Город Владивосток	2023	1356	412	30,38	78	5,75	1	0,07	50,95
	2024	1202	242	20,13	64	5,32	1	0,08	54,27
	2025	1286	312	24,26	52	4,04	1	0,08	51,66
Городской округ Большой Камень	2023	90	24	26,67	3	3,33	0	0	52,22
	2024	76	18	23,68	4	5,26	0	0	53,34
	2025	74	17	22,97	2	2,70	0	0,00	51,70
Городской округ ЗАТО Фокино	2023	57	25	43,86	0	0	0	0	43,05
	2024	51	13	25,49	5	9,8	0	0	50,57
	2025	45	9	20	0	0	0	0	50
Городской округ Спасск-Дальний	2023	74	28	37,84	4	5,41	0	0	48,5
	2024	67	19	28,36	6	8,96	0	0	51,58
	2025	63	16	25,4	2	3,17	0	0	48,49
Дальнегорский городской округ	2023	72	15	20,83	2	2,78	0	0	52,06
	2024	71	22	30,99	5	7,04	0	0	50,72
	2025	57	23	40,35	2	3,51	0	0	48,44
Дальнереченский городской округ	2023	74	28	37,84	2	2,7	1	1,35	47,16
	2024	64	17	26,56	2	3,13	0	0	50,55
	2025	64	28	43,75	0	0	0	0	41,17
Дальнереченский муниципальный район	2023	7	4	57,14	0	0	0	0	45,14
	2024	4	1	25	0	0	0	0	46,75
	2025	14	3	21,43	0	0	0	0	46,71
Кавалеровский муниципальный округ	2023	55	27	49,09	0	0	0	0	43,22
	2024	36	8	22,22	1	2,78	0	0	51,19
	2025	65	28	43,08	2	3,08	0	0	42,86
Кировский муниципальный район	2023	34	17	50	1	2,94	0	0	43,32
	2024	26	6	23,08	0	0	0	0	51,96
	2025	35	15	42,86	2	5,71	0	0	46,43
Красноармейский муниципальный округ	2023	43	16	37,21	1	2,33	0	0	46,56
	2024	33	6	18,18	1	3,03	0	0	50,09
	2025	24	7	29,17	1	4,17	0	0	49,29
Лазовский муниципальный округ	2023	16	6	37,5	3	18,75	0	0	53,06
	2024	18	2	11,11	1	5,56	0	0	61,06
	2025	21	6	28,57	0	0	0	0	47,1
Лесозаводский городской округ	2023	99	32	32,32	3	3,03	0	0	49,8
	2024	74	16	21,62	10	13,51	0	0	58,62
	2025	72	21	29,17	3	4,17	0	0	51,38
Михайловский муниципальный район	2023	69	24	34,78	3	4,35	0	0	46,67
	2024	59	15	25,42	2	3,39	0	0	49,51
	2025	53	14	26,42	2	3,77	0	0	49,79
Надеждинский муниципальный район	2023	87	50	57,47	3	3,45	0	0	41,33
	2024	61	20	32,79	2	3,28	0	0	48,61
	2025	67	23	34,33	1	1,49	0	0	44,42
Находкинский городской округ	2023	310	92	29,68	24	7,74	1	0,32	51,78
	2024	270	58	21,48	15	5,56	0	0	52,72
	2025	304	77	25,33	9	2,96	0	0	50,71
Октябрьский муниципальный округ	2023	47	15	31,91	1	2,13	0	0	48,43
	2024	45	8	17,78	2	4,44	0	0	57,56
	2025	39	8	20,51	1	2,56	0	0	52,05
Ольгинский муниципальный округ	2023	27	10	37,04	0	0	0	0	45,67
	2024	20	7	35	0	0	0	0	49,35
	2025	18	3	16,67	1	5,56	0	0	53,06

Муниципальное образование	Год	Количество участников	< порога	%	>80	%	100	%	Средний балл
Партизанский городской округ	2023	91	42	46,15	1	1,1	0	0	42,87
	2024	78	28	35,9	2	2,56	0	0	45,91
	2025	82	37	45,12	2	2,44	0	0	43,12
Партизанский муниципальный округ	2023	49	22	44,9	1	2,04	0	0	43,98
	2024	41	11	26,83	3	7,32	0	0	50,12
	2025	53	13	24,53	1	1,89	0	0	49,21
Пограничный муниципальный округ	2023	50	26	52	0	0	0	0	40,34
	2024	36	10	27,78	1	2,78	0	0	47,53
	2025	57	26	45,61	0	0	0	0	43,23
Пожарский муниципальный округ	2023	41	13	31,71	1	2,44	0	0	50,44
	2024	45	21	46,67	1	2,22	0	0	43,71
	2025	50	22	44	0	0	0	0	45,86
Спасский муниципальный район	2023	23	5	21,74	0	0	0	0	51,17
	2024	25	8	32	0	0	0	0	49
	2025	25	7	28	0	0	0	0	47,8
Тернейский муниципальный округ	2023	17	8	47,06	1	5,88	0	0	43,88
	2024	16	3	18,75	1	6,25	0	0	58,56
	2025	19	3	15,79	1	5,26	0	0	51,47
Уссурийский городской округ	2023	424	102	24,06	25	5,9	0	0	53,55
	2024	461	85	18,44	30	6,51	0	0	55,02
	2025	480	106	22,08	15	3,13	1	0,21	51,53
Ханкайский муниципальный округ	2023	40	15	37,5	0	0	0	0	44
	2024	19	7	36,84	0	0	0	0	43,63
	2025	18	6	33,33	0	0	0	0	45,56
Хасанский муниципальный район	2023	58	31	53,45	3	5,17	0	0	41,12
	2024	44	12	27,27	1	2,27	0	0	49,73
	2025	49	22	44,9	1	2,04	0	0	44,45
Хорольский муниципальный округ	2023	43	14	32,56	1	2,33	0	0	50
	2024	39	5	12,82	1	2,56	0	0	58,18
	2025	44	8	18,18	2	4,55	0	0	51,59
Черниговский муниципальный округ	2023	50	16	32	4	8	0	0	51,34
	2024	42	18	42,86	1	2,38	0	0	43,62
	2025	67	19	28,36	0	0	0	0	48,91
Чугуевский муниципальный округ	2023	44	16	36,36	1	2,27	0	0	49,55
	2024	29	0	0	3	10,34	0	0	65,14
	2025	34	2	5,88	1	2,94	0	0	54,82
Шкотовский муниципальный округ	2023	36	11	30,56	1	2,78	0	0	47,28
	2024	16	2	12,5	1	6,25	0	0	54,81
	2025	27	5	18,52	2	7,41	0	0	53,19
Яковлевский муниципальный район	2023	15	6	40	0	0	0	0	46,33
	2024	10	3	30	1	10	0	0	51,9
	2025	19	3	15,79	2	10,53	0	0	59,26
Приморский край	2023	3835	1264	32,96	179	4,67	3	0,08	47,34
	2024	3449	774	22,44	180	5,22	1	0,03	51,92
	2025	3671	964	26,26	116	3,16	2	0,05	50,24

Литература

Муниципальное образование	Год	Количество участников	< порога	%	>80	%	100	%	Средний балл
Анучинский муниципальный округ	2023	1	0	0	0	0	0	0	61
	2024	0	0	0	0	0	0	0	0
	2025	1	0	0	0	0	0	0	60

Муниципальное образование	Год	Количество участников	< порога	%	>80	%	100	%	Средний балл
Арсеньевский городской округ	2023	14	0	0	4	28,57	1	7,14	65,86
	2024	11	0	0	0	0	0	0	51,91
	2025	14	0	0	1	7,14	1	7,14	56,36
Артёмовский городской округ	2023	47	3	6,38	5	10,64	0	0	53,13
	2024	33	5	15,15	4	12,12	1	3,03	51,79
	2025	29	0	0	1	3,45	0	0	57,59
Город Владивосток	2023	296	19	6,42	30	10,14	5	1,69	55,32
	2024	260	17	6,54	28	10,77	4	1,54	55,04
	2025	225	15	6,67	25	11,11	11	4,89	56,6
Городской округ Большой Камень	2023	9	1	11,11	0	0	0	0	48,89
	2024	5	0	0	0	0	0	0	51,4
	2025	7	0	0	0	0	0	0	46,14
Городской округ ЗАТО Фокино	2023	11	1	9,09	2	18,18	1	9,09	61,18
	2024	3	0	0	0	0	0	0	50,67
	2025	8	1	12,5	0	0	0	0	54,38
Городской округ Спасск-Дальний	2023	12	0	0	0	0	0	0	55,08
	2024	9	0	0	1	11,11	0	0	54,67
	2025	6	0	0	2	33,33	0	0	67,5
Дальнегорский городской округ	2023	7	0	0	0	0	0	0	53,71
	2024	16	1	6,25	2	12,5	1	6,25	54,94
	2025	6	0	0	1	16,67	0	0	63,33
Дальнереченский городской округ	2023	7	1	14,29	0	0	0	0	53,14
	2024	2	0	0	0	0	0	0	56,5
	2025	4	0	0	0	0	0	0	49
Дальнереченский муниципальный район	2023	1	0	0	0	0	0	0	44
	2024	0	0	0	0	0	0	0	0
	2025	1	0	0	0	0	0	0	60
Кавалеровский муниципальный округ	2023	11	0	0	1	9,09	0	0	56,09
	2024	4	0	0	0	0	0	0	49,75
	2025	11	0	0	0	0	0	0	54,45
Кировский муниципальный район	2023	2	0	0	0	0	0	0	56,5
	2024	2	0	0	0	0	0	0	51
	2025	1	1	100	0	0	0	0	25
Красноармейский муниципальный округ	2023	6	0	0	1	16,67	0	0	62,33
	2024	4	0	0	0	0	0	0	52,25
	2025	5	0	0	1	20	0	0	57,4
Лазовский муниципальный округ	2023	2	0	0	1	50	0	0	73,5
	2024	6	1	16,67	0	0	0	0	52,83
	2025	0	0	0	0	0	0	0	0
Лесозаводский городской округ	2023	8	0	0	3	37,5	0	0	66
	2024	5	0	0	2	40	0	0	66,4
	2025	7	1	14,29	2	28,57	0	0	60,71
Михайловский муниципальный район	2023	5	0	0	0	0	0	0	53,2
	2024	4	0	0	0	0	0	0	50,25
	2025	2	0	0	0	0	0	0	53,5
Надеждинский муниципальный район	2023	13	0	0	1	7,69	0	0	52,69
	2024	11	2	18,18	1	9,09	0	0	46,55
	2025	11	0	0	3	27,27	0	0	65,27
Находкинский городской округ	2023	41	3	7,32	1	2,44	0	0	53,41
	2024	53	2	3,77	9	16,98	2	3,77	58,87
	2025	46	7	15,22	6	13,04	0	0	52,04

Муниципальное образование	Год	Количество участников	< порога	%	>80	%	100	%	Средний балл
Октябрьский муниципальный округ	2023	8	0	0	0	0	0	0	56,5
	2024	3	0	0	0	0	0	0	51,67
	2025	7	0	0	0	0	0	0	60
Ольгинский муниципальный округ	2023	0	0	0	0	0	0	0	0
	2024	2	0	0	0	0	0	0	49
	2025	2	0	0	0	0	0	0	46,5
Партизанский городской округ	2023	8	1	12,5	0	0	0	0	45,25
	2024	9	3	33,33	0	0	0	0	34,56
	2025	6	0	0	0	0	0	0	53,33
Партизанский муниципальный округ	2023	2	0	0	0	0	0	0	45,5
	2024	5	0	0	0	0	0	0	48,2
	2025	3	0	0	1	33,33	0	0	71
Пограничный муниципальный округ	2023	5	0	0	0	0	0	0	51
	2024	2	0	0	1	50	0	0	64
	2025	5	0	0	2	40	0	0	70,2
Пожарский муниципальный округ	2023	7	0	0	0	0	0	0	49,71
	2024	4	0	0	0	0	0	0	43
	2025	6	1	16,67	0	0	0	0	44,83
Спасский муниципальный район	2023	1	0	0	0	0	0	0	68
	2024	1	0	0	0	0	0	0	78
	2025	5	0	0	0	0	0	0	52,6
Тернейский муниципальный округ	2023	0	0	0	0	0	0	0	0
	2024	4	0	0	0	0	0	0	51
	2025	0	0	0	0	0	0	0	0
Уссурийский городской округ	2023	57	3	5,26	6	10,53	1	1,75	56,89
	2024	50	6	12	6	12	1	2	56,72
	2025	56	5	8,93	5	8,93	0	0	54,61
Ханкайский муниципальный округ	2023	4	0	0	0	0	0	0	52
	2024	1	0	0	0	0	0	0	45
	2025	5	0	0	1	20	0	0	64,6
Хасанский муниципальный район	2023	5	0	0	0	0	0	0	48,2
	2024	6	0	0	0	0	0	0	53,33
	2025	5	1	20	1	20	0	0	54,8
Хорольский муниципальный округ	2023	2	0	0	1	50	0	0	84
	2024	3	0	0	0	0	0	0	54
	2025	2	1	50	0	0	0	0	40,5
Черниговский муниципальный округ	2023	12	0	0	2	16,67	0	0	60,33
	2024	6	0	0	0	0	0	0	52,17
	2025	7	0	0	0	0	0	0	56,86
Чугуевский муниципальный округ	2023	6	0	0	0	0	0	0	51,67
	2024	7	0	0	0	0	0	0	51
	2025	2	0	0	0	0	0	0	59,5
Шкотовский муниципальный округ	2023	2	0	0	0	0	0	0	43,5
	2024	6	0	0	0	0	0	0	52,67
	2025	2	0	0	0	0	0	0	54
Яковлевский муниципальный район	2023	0	0	0	0	0	0	0	0
	2024	0	0	0	0	0	0	0	0
	2025	4	0	0	1	25	0	0	62,25
Приморский край	2023	612	32	5,23	58	9,48	8	1,31	56,05
	2024	537	37	6,89	54	10,06	9	1,68	52,88
	2025	501	33	6,59	53	10,58	12	2,4	56,18

Информатика

Муниципальное образование	Год	Количество участников	< порога	%	>80	%	100	%	Средний балл
Анучинский муниципальный округ	2023	2	2	100	0	0	0	0	23,5
	2024	3	0	0	0	0	0	0	42
	2025	5	3	60	0	0	0	0	37,6
Арсеньевский городской округ	2023	42	3	7,14	11	26,19	0	0	66,86
	2024	31	4	12,9	8	25,81	0	0	65,55
	2025	45	7	15,56	11	24,44	1	2,22	61,2
Артёмовский городской округ	2023	74	21	28,38	6	8,11	0	0	48,16
	2024	69	17	24,64	5	7,25	0	0	49,33
	2025	84	20	23,81	5	5,95	0	0	50,06
Город Владивосток	2023	642	111	17,29	79	12,31	1	0,16	55,92
	2024	648	118	18,21	82	12,65	0	0	54,54
	2025	742	143	19,27	98	13,21	3	0,40	55,44
Городской округ Большой Камень	2023	31	6	19,35	2	6,45	0	0	52,68
	2024	38	2	5,26	2	5,26	0	0	57,82
	2025	28	9	32,14	4	14,29	0	0	50,79
Городской округ ЗАТО Фокино	2023	14	4	28,57	0	0	0	0	43,43
	2024	12	6	50	1	8,33	0	0	37
	2025	7	2	28,57	0	0	0	0	44,14
Городской округ Спасск-Дальний	2023	29	4	13,79	0	0	0	0	50,69
	2024	34	2	5,88	5	14,71	0	0	63,24
	2025	37	1	2,7	0	0	0	0	56,89
Дальнегорский городской округ	2023	17	5	29,41	2	11,76	0	0	46,47
	2024	27	6	22,22	0	0	0	0	46,74
	2025	19	1	5,26	4	21,05	1	5,26	57,79
Дальнереченский городской округ	2023	15	7	46,67	1	6,67	0	0	40,27
	2024	19	1	5,26	1	5,26	0	0	54,42
	2025	15	3	20	0	0	0	0	44,67
Дальнереченский муниципальный район	2023	1	0	0	0	0	0	0	43
	2024	11	4	36,36	0	0	0	0	40,09
	2025	1	0	0	0	0	0	0	67
Кавалеровский муниципальный округ	2023	9	5	55,56	0	0	0	0	36,56
	2024	0	0	0	0	0	0	0	0
	2025	8	3	37,5	0	0	0	0	39
Кировский муниципальный район	2023	10	3	30	3	30	0	0	65,2
	2024	11	3	27,27	0	0	0	0	43,82
	2025	4	1	25	1	25	1	25	65
Красноармейский муниципальный округ	2023	6	0	0	0	0	0	0	58,17
	2024	8	4	50	1	12,5	0	0	46,25
	2025	4	1	25	0	0	0	0	43,75
Лазовский муниципальный округ	2023	8	0	0	0	0	0	0	58
	2024	7	1	14,29	0	0	0	0	45,29
	2025	5	0	0	0	0	0	0	59,6
Лесозаводский городской округ	2023	18	3	16,67	1	5,56	0	0	54,56
	2024	19	2	10,53	1	5,26	0	0	50,37
	2025	27	7	25,93	1	3,7	0	0	51,78
Михайловский муниципальный район	2023	14	7	50	0	0	0	0	32,14
	2024	14	5	35,71	0	0	0	0	37,86
	2025	19	7	36,84	1	5,26	0	0	43,74
Надеждинский муниципальный район	2023	31	4	12,9	1	3,23	0	0	55,71
	2024	24	4	16,67	1	4,17	0	0	52,04
	2025	23	6	26,09	1	4,35	0	0	50,04

Муниципальное образование	Год	Количество участников	< порога	%	>80	%	100	%	Средний балл
Находкинский городской округ	2023	120	24	20	12	10	0	0	53,79
	2024	115	18	15,65	4	3,48	0	0	53,49
	2025	119	20	16,81	20	16,81	0	0	54,76
Октябрьский муниципальный округ	2023	11	5	45,45	0	0	0	0	38,82
	2024	13	4	30,77	1	7,69	0	0	52,23
	2025	10	2	20	1	10	0	0	54,5
Ольгинский муниципальный округ	2023	2	1	50	0	0	0	0	31
	2024	5	1	20	0	0	0	0	41,6
	2025	7	4	57,14	0	0	0	0	41
Партизанский городской округ	2023	16	2	12,5	0	0	0	0	47,38
	2024	29	8	27,59	1	3,45	0	0	47,03
	2025	25	4	16	0	0	0	0	51,24
Партизанский муниципальный округ	2023	4	2	50	0	0	0	0	33,75
	2024	12	3	25	3	25	0	0	53,42
	2025	6	1	16,67	1	16,67	0	0	48
Пограничный муниципальный округ	2023	9	6	66,67	0	0	0	0	32,44
	2024	8	2	25	1	12,5	0	0	45,75
	2025	5	3	60	0	0	0	0	34
Пожарский муниципальный округ	2023	2	0	0	0	0	0	0	56
	2024	7	0	0	2	28,57	0	0	70,71
	2025	10	3	30	0	0	0	0	52,6
Спасский муниципальный район	2023	10	1	10	0	0	0	0	45,3
	2024	5	0	0	1	20	0	0	59,4
	2025	8	2	25	1	12,5	0	0	45,63
Тернейский муниципальный округ	2023	6	1	16,67	0	0	0	0	44,83
	2024	8	2	25	0	0	0	0	56,25
	2025	12	2	16,67	1	8,33	0	0	53,5
Уссурийский городской округ	2023	135	20	14,81	12	8,89	0	0	56,55
	2024	137	23	16,79	12	8,76	0	0	55,58
	2025	140	22	15,71	9	6,43	0	0	55,76
Ханкайский муниципальный округ	2023	8	3	37,5	0	0	0	0	43,63
	2024	7	2	28,57	1	14,29	0	0	45
	2025	13	2	15,38	0	0	0	0	48,46
Хасанский муниципальный район	2023	15	4	26,67	2	13,33	0	0	47,13
	2024	7	1	14,29	0	0	0	0	55,86
	2025	10	1	10	0	0	0	0	55,6
Хорольский муниципальный округ	2023	9	3	33,33	0	0	0	0	45,44
	2024	7	2	28,57	1	14,29	0	0	43,29
	2025	15	6	40	0	0	0	0	40,67
Черниговский муниципальный округ	2023	23	2	8,7	1	4,35	0	0	58,57
	2024	21	6	28,57	1	4,76	0	0	45,67
	2025	18	3	16,67	2	11,11	0	0	55,22
Чугуевский муниципальный округ	2023	5	0	0	0	0	0	0	53,8
	2024	6	2	33,33	0	0	0	0	41,5
	2025	6	2	33,33	0	0	0	0	43
Шкотовский муниципальный округ	2023	18	6	33,33	0	0	0	0	41,06
	2024	8	0	0	0	0	0	0	52
	2025	12	2	16,67	0	0	0	0	49,67
Яковлевский муниципальный район	2023	5	0	0	0	0	0	0	51
	2024	3	0	0	1	33,33	0	0	73,67
	2025	2	1	50	0	0	0	0	35,5

Муниципальное образование	Год	Количество участников	< порога	%	>80	%	100	%	Средний балл
Приморский край	2023	1361	265	19,47	133	9,77	1	0,07	47,41
	2024	1373	253	18,43	136	9,91	0	0	50,87
	2025	1491	294	19,72	161	10,8	6	0,4	54,01

Математика базовая

Муниципальное образование	Год	Количество участников	«2»	%	«3»	%	«4»	%	«5»
Анучинский муниципальный округ	2023	35	2	5,7	13	37,1	17	48,6	3
	2024	28	0	0	4	14,3	9	32,1	15
	2025	25	1	4,00	9	36,00	11	44,00	4
Арсеньевский городской округ	2023	130	1	0,8	15	11,5	49	37,7	65
	2024	122	0	0	19	15,6	44	36,1	59
	2025	146	1	0,68	43	29,45	57	39,04	45
Артёмовский городской округ	2023	313	6	1,9	84	26,8	148	47,3	75
	2024	376	5	1,3	93	24,7	145	38,6	133
	2025	298	1	0,34	118	39,60	107	35,91	72
Город Владивосток	2023	1613	28	1,7	370	22,9	658	40,8	557
	2024	1556	22	1,4	308	19,8	575	37	651
	2025	1628	40	2,46	578	35,50	593	36,43	417
Городской округ Большой Камень	2023	101	0	0	9	8,9	51	50,5	41
	2024	88	0	0	12	13,6	35	39,8	41
	2025	79	1	1,27	31	39,24	29	36,71	18
Городской округ ЗАТО Фокино	2023	103	2	1,9	42	40,8	41	39,8	18
	2024	77	0	0	24	31,2	28	36,4	25
	2025	81	1	1,23	42	51,85	24	29,63	14
Городской округ Спасск-Дальний	2023	106	3	2,8	20	18,9	48	45,3	35
	2024	80	0	0	19	23,8	30	37,5	31
	2025	74	0	0,00	22	29,73	33	44,59	19
Дальнегорский городской округ	2023	135	1	0,7	22	16,3	73	54,1	39
	2024	130	2	1,5	29	22,3	46	35,4	53
	2025	121	2	1,65	45	37,19	55	45,45	19
Дальнереченский городской округ	2023	97	1	1	29	29,9	42	43,3	25
	2024	89	0	0	8	9	39	43,8	42
	2025	73	0	0,00	32	43,84	27	36,99	14
Дальнереченский муниципальный район	2023	31	1	3,2	8	25,8	14	45,2	8
	2024	33	0	0	6	18,2	15	45,5	12
	2025	37	0	0,00	13	35,14	15	40,54	9
Кавалеровский муниципальный округ	2023	82	3	3,7	17	20,7	43	52,4	19
	2024	65	1	1,5	5	7,7	26	40	33
	2025	91	1	1,10	33	36,26	31	34,07	26
Кировский муниципальный район	2023	53	2	3,8	10	18,9	26	49,1	15
	2024	41	0	0	9	22	18	43,9	14
	2025	58	0	0,00	25	43,10	20	34,48	13
Красноармейский муниципальный округ	2023	67	0	0	15	22,4	36	53,7	16
	2024	66	4	6,1	12	18,2	31	47	19
	2025	54	2	3,70	17	31,48	16	29,63	19
Лазовский муниципальный округ	2023	32	0	0	12	37,5	13	40,6	7
	2024	44	0	0	8	18,2	13	29,6	23
	2025	34	0	0,00	6	17,65	21	61,76	7
Лесозаводский городской округ	2023	134	1	0,8	29	21,6	56	41,8	48
	2024	131	6	4,6	26	19,9	48	36,6	51
	2025	112	1	0,89	45	40,18	37	33,04	29

Муниципальное образование	Год	Количество участников	«2»	%	«3»	%	«4»	%	«5»
Михайловский муниципальный район	2023	84	5	6	24	28,6	39	46,4	16
	2024	84	1	1,2	33	39,3	26	31	24
	2025	91	1	1,10	41	45,05	32	35,16	17
Надеждинский муниципальный район	2023	122	7	5,7	37	30,3	54	44,3	24
	2024	119	1	0,8	24	20,2	59	49,6	35
	2025	90	5	5,56	22	24,44	44	48,89	19
Находкинский городской округ	2023	422	8	1,9	82	19,4	173	41	159
	2024	394	2	0,5	83	21,1	153	38,8	156
	2025	373	10	2,68	104	27,88	156	41,82	103
Октябрьский муниципальный округ	2023	52	4	7,7	16	30,8	18	34,6	14
	2024	64	0	0	7	10,9	16	25	41
	2025	55	0	0,00	16	29,09	19	34,55	20
Ольгинский муниципальный округ	2023	41	1	2,4	8	19,5	25	61	7
	2024	34	0	0	2	5,9	22	64,7	10
	2025	36	1	2,78	9	25,00	13	36,11	13
Партизанский городской округ	2023	137	7	5,1	45	32,9	68	49,6	17
	2024	124	12	9,7	47	37,9	40	32,3	25
	2025	115	4	3,48	62	53,91	35	30,43	14
Партизанский муниципальный округ	2023	69	2	2,9	18	26,1	29	42	20
	2024	69	0	0	13	18,8	28	40,6	28
	2025	63	0	0,00	23	36,51	28	44,44	12
Пограничный муниципальный округ	2023	62	1	1,6	20	32,3	29	46,8	12
	2024	53	0	0	9	17	21	39,6	23
	2025	60	0	0,00	18	30,00	33	55,00	9
Пожарский муниципальный округ	2023	72	2	2,8	12	16,7	26	36,1	32
	2024	80	1	1,3	21	26,3	32	40	26
	2025	75	2	2,67	18	24,00	33	44,00	22
Спасский муниципальный район	2023	35	0	0	20	57,1	8	22,9	7
	2024	27	0	0	8	29,6	12	44,4	7
	2025	30	1	3,33	10	33,33	10	33,33	9
Тернейский муниципальный округ	2023	26	0	0	1	3,9	20	76,9	5
	2024	27	0	0	2	7,4	13	48,2	12
	2025	19	0	0,00	8	42,11	7	36,84	4
Уссурийский городской округ	2023	628	16	2,6	129	20,5	274	43,6	209
	2024	625	18	2,9	126	20,2	259	41,4	222
	2025	589	13	2,21	178	30,22	209	35,48	189
Ханкайский муниципальный округ	2023	69	1	1,5	12	17,4	31	44,9	25
	2024	36	2	5,6	6	16,7	18	50	10
	2025	39	2	5,13	11	28,21	12	30,77	14
Хасанский муниципальный район	2023	90	6	6,7	29	32,2	43	47,8	12
	2024	84	2	2,4	19	22,6	36	42,9	27
	2025	53	4	7,55	29	54,72	11	20,75	9
Хорольский муниципальный округ	2023	63	4	6,4	18	28,6	29	46	12
	2024	69	4	5,8	17	24,6	22	31,9	26
	2025	67	2	2,99	27	40,30	18	26,87	20
Черниговский муниципальный округ	2023	83	2	2,4	16	19,3	42	50,6	23
	2024	95	1	1,1	23	24,2	39	41,1	32
	2025	72	0	0,00	25	34,72	30	41,67	17
Чугуевский муниципальный округ	2023	79	0	0	17	21,5	40	50,6	22
	2024	59	0	0	11	18,6	19	32,2	29
	2025	60	0	0,00	14	23,33	28	46,67	18
Шкотовский муниципальный округ	2023	40	0	0	13	32,5	17	42,5	10
	2024	42	0	0	11	26,2	17	40,5	14
	2025	37	0	0,00	13	35,14	16	43,24	8

Муниципальное образование	Год	Количество участников	«2»	%	«3»	%	«4»	%	«5»
Яковлевский муниципальный район	2023	24	1	4,2	4	16,7	16	66,7	3
	2024	33	0	0	12	36,4	13	39,4	8
	2025	25	0	0,00	8	32,00	10	40,00	7
Приморский край	2023	5230	118	2,3	1216	23,3	2296	43,9	1600
	2024	5044	84	1,7	1056	20,9	1947	38,6	1957
	2025	4860	96	1,98	1695	34,88	1820	37,45	1249

Данные о действующих результатах выпускников текущего года, принявших участие в ЕГЭ в 2025 году

Муниципальное образование	РУС	МАП	ФИЗ	ХИМ	ИНФ	БИО	ИСТ	ГЕО	АНГ	ОБЩ	КИТ	ЛИТ	МАБ
Анучинский муниципальный округ	51,59	52,71	42,33	51	↓ 37,6	↑ 58,5	45		66	46,86		↗ 60	▼ 3,72
Арсеньевский городской округ	↗ 58,47	↑ 64,2	↗ 60,55	53,74	↑ 61,2	↗ 51,83	↗ 52,5	↗ 52,75	53,23	↗ 52,22		↗ 56,36	▲ 4,00
Артёмовский городской округ	56,68	61,02	↗ 60,05	↑ 61,28	50,06	48,83	50,39	↗ 49,85	59,8	↗ 51,13	34	↗ 57,59	▼ 3,84
Город Владивосток	↗ 59,95	↑ 63,54	↗ 60,11	55,11	↗ 55,44	↗ 49,28	↗ 53,11	48,66	60,92	↗ 51,66	42,15	↗ 56,6	▼ 3,85
Городской округ Большой Камень	↗ 59,14	↑ 65,85	↗ 58,15	↑ 66,37	50,79	↑ 55,72	↗ 53,2	40,67	55,04	↗ 51,70		46,14	▼ 3,81
Городской округ ЗАТО Фокино	53,32	58,35	53,43	↗ 55,86	44,14	42	49,28		46,63	50		54,38	▼ 3,63
Городской округ Спасск-Дальний	↗ 59,12	↑ 62,91	↗ 58,11	↑ 63,89	↑ 56,89	↗ 49,19	44,74	↗ 51,67	48,22	48,49		↑ 67,5	3,96
Дальнегорский городской округ	56,17	60,92	54,59	46,12	↑ 57,79	42,69	↑ 57,57	↗ 53,67	54,2	48,44		↑ 63,33	▼ 3,75
Дальнереченский городской округ	51,94	56,76	55,32	55,42	44,67	47,36	41,78	43,17	46	↓ 41,17	27	49	▼ 3,75
Дальнереченский муниципальный район	47,80	61,71	52,3	42	↑ 67	↗ 51,5	51,67	↑ 57		46,71		↗ 60	3,89
Кавалеровский муниципальный округ	55,05	57,42	49,2	55,1	↓ 39	↗ 52,11	42,19	↑ 56,5	50,08	↓ 42,86		54,45	3,90
Кировский муниципальный район	57,16	58,79	54,56	↗ 57,94	↑ 65	↗ 52,89	48,48	↑ 95	56	46,43	62	↓ 25	▼ 3,79
Красноармейский муниципальный округ	54,03	↑ 63,59	46	↑ 68	↓ 43,75	47,22	47,43	↗ 52,5	51	49,29		↗ 57,4	3,96
Лазовский муниципальный округ	56,02	↑ 63,97	↗ 60,7	↑ 64,33	↑ 59,6	↑ 65,33	45,67	48	54	47,1			▲ 4,03
Лесозаводский городской округ	56,68	↑ 62,64	53,37	↗ 57,96	51,78	47,11	↗ 54,8	↗ 53,5	59	↗ 51,38		↗ 60,71	▼ 3,84
Михайловский муниципальный район	52,73	58,76	55,86	↗ 56,64	↓ 43,74	↗ 49,92	↑ 70		58,86	49,79		53,5	▼ 3,71
Надеждинский муниципальный район	56,26	61,65	↑ 62,5	46,85	50,04	↗ 51,48	48,64	42	53,53	↓ 44,42		↑ 65,27	▼ 3,86
Находкинский городской округ	57,55	↑ 64,01	↗ 57,75	↑ 58,32	↗ 54,76	↗ 50,55	52,37	48	59,84	↗ 50,71	29,75	52,04	3,94
Октябрьский муниципальный округ	↗ 59,81	↑ 67,14	↗ 57,17	44,15	↗ 54,5	43,05	52,14		67,83	↗ 52,05		↗ 60	▲ 4,07
Ольгинский муниципальный округ	56,3	57,5	44,67	48,33	↓ 41	43	↗ 55,33	↗ 54,5	61,25	↗ 53,06		46,5	▲ 4,06
Партизанский городской округ	53,01	54,71	46,85	↓ 37,56	51,24	↓ 36,56	46,76	47,63	49,86	↓ 43,12		53,33	▼ 3,51
Партизанский муниципальный округ	54,06	54,51	48,73	47,44	48	49	44,53	↗ 51,75	58,5	49,21		↑ 71	▼ 3,83
Пограничный муниципальный округ	54,76	↑ 62,52	55,64	49,86	↓ 34	↗ 50,59	45,09	↗ 49,75	46,89	↓ 43,23		↑ 70,2	▼ 3,85
Пожарский муниципальный округ	53,44	57,4	55,82	↑ 67,55	52,6	↗ 53	49,64	↓ 34	45,25	45,86		44,83	▲ 4,00
Спасский муниципальный район	53,22	56,06	55	↓ 36,8	45,63	48,8	↑ 56,67	↑ 56	61,8	47,8		52,6	3,90
Тернейский муниципальный округ	55,4	↑ 65,85	50,43	43,33	53,5	↗ 52,33	51,33		48,25	↗ 51,47			▼ 3,79
Уссурийский городской округ	↗ 57,85	61,91	55,1	↗ 57,88	↗ 55,76	↗ 50,08	↗ 55,06	↗ 49,35	54,62	↗ 51,53	72	54,61	3,97
Ханкайский муниципальный округ	56,45	58,1	53,14	↑ 69,14	48,46	↑ 60,13	47,67	↗ 51	57,5	45,56		↑ 64,6	3,97
Хасанский муниципальный район	56,52	61,88	52,36	43,23	↗ 55,6	45,13	↑ 57,29		54,47	↓ 44,45		54,8	▼ 3,47
Хорольский муниципальный округ	54,7	57,18	50,5	50	↓ 40,67	↗ 53,69	46,65	↗ 54	51,67	↗ 51,59		40,5	▼ 3,84
Черниговский муниципальный округ	54,01	58,83	51,56	46,67	↗ 55,22	46,74	51,6	↗ 52	59,78	48,91		↗ 56,86	3,89
Чутуевский муниципальный округ	55,26	↑ 64,67	52,09	53,22	↓ 43	39,69	↗ 55,25		34,67	↑ 54,82		↗ 59,5	▲ 4,07
Шкотовский муниципальный округ	↗ 57,86	58,11	49,6	49	49,67	41,11	44,92	↑ 62,33	59	↗ 53,19		54	▼ 3,86
Яковлевский муниципальный район	↑ 63,03	↑ 65,45	54	50	↓ 35,5	↗ 54	↑ 66	43	55,5	↑ 59,26		↑ 62,25	3,96
Приморский край	57,7	62,9	57,1	55,7	54,0	49,2	51,7	49,2	58,6	50,2	45,5	56,2	3,9
Россия	60,7	62	61,7	58,1	55,9	54,5	55,8	54,8	64,1	53,6		61,9	4
Минимальный балл (Минобрнауки)	40	40	39	39	44	39	36	40	30	45	30	40	
Минимальный балл (Минпросвещения)	42	39	39	39	44	39	35	40	30	42	30	40	



равно или выше среднего балла по России

равно или выше среднего балла по Приморскому краю

ниже минимального балла для поступления в ВУЗ (Минобрнауки)

Наибольшие доли получивших высокий балл и вместе с тем наименьшие доли учащихся, не преодолевших порог, наблюдаются по математике профильной. Наибольшие доли получивших высокий балл (больше 10%) наблюдаются по предметам: информатика (КЕГЭ), литература, китайский язык, химия, английский язык. Наибольшие доли участников ЕГЭ, не преодолевших минимальный порог (более 10%), наблюдаются по предметам: Информатика (КЕГЭ), китайский язык, обществознание, география, история, биология, химия.

Доли участников ЕГЭ-2025 по предметам, не преодолевших минимальный порог, получивших среднее количество баллов и высокобалльников в Приморском крае

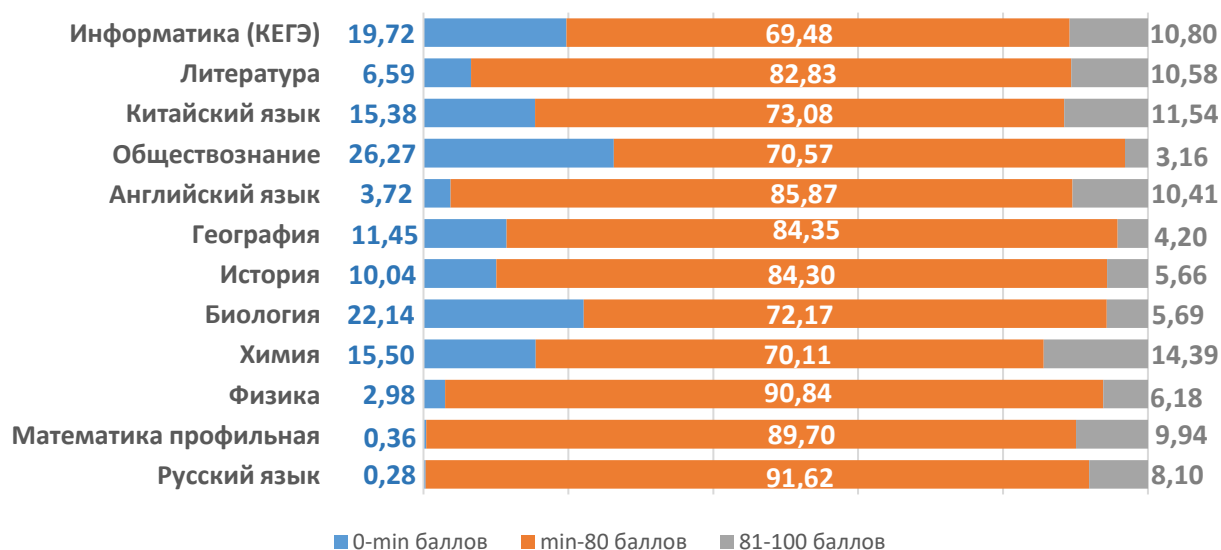

Анализ динамики доли участников ЕГЭ, получивших высокий балл в крае за последние три года, показывает снижение этого показателя по русскому языку, китайскому языку, обществознанию; повышение по химии, информатике, литературе и биологии.

*Динамика долей участников ЕГЭ, получивших высокий балл по предметам
в Приморском крае*

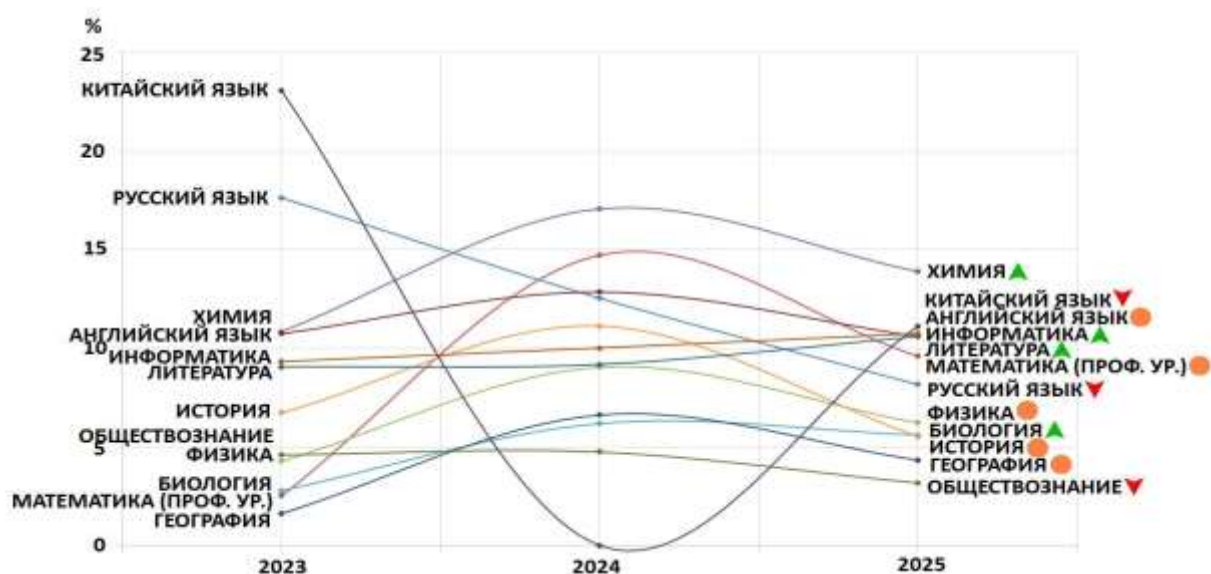

Анализ динамики доли учащихся, не преодолевших порог в крае за последние три года, показывает, что в большинстве случаев изменения неравномерны. Последовательное снижение этого показателя наблюдается по химии, математике (проф. ур.) и физике; повышение – по китайскому языку. Наиболее стабильна динамика этого показателя по русскому языку.

*Динамика долей участников ЕГЭ, не преодолевших порог по предметам в
Приморском крае*

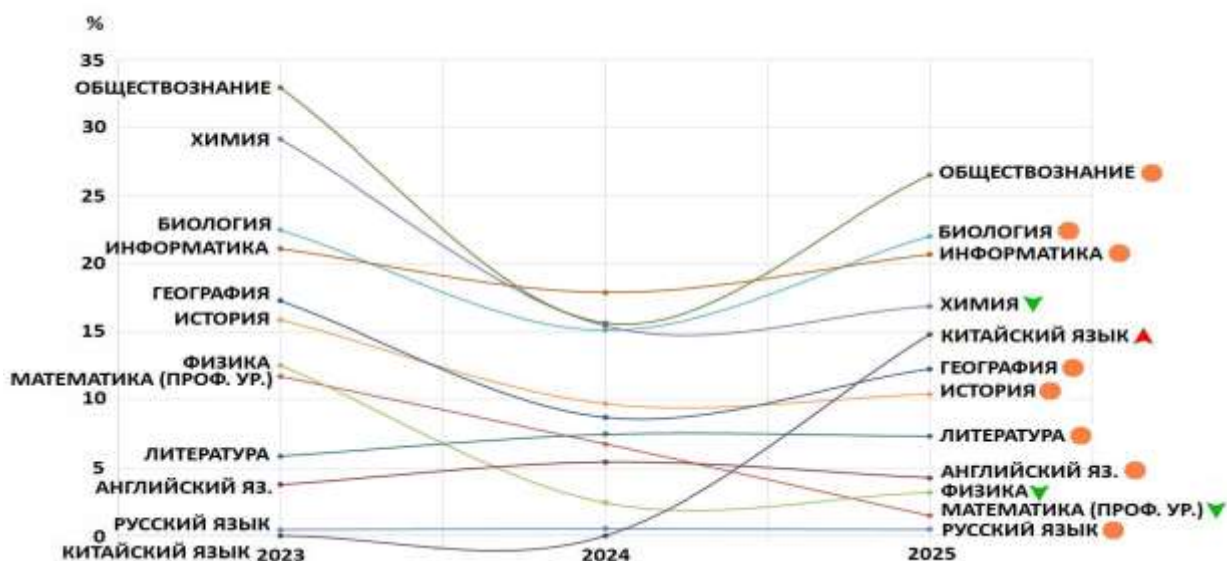

*Процентное соотношение юношей и девушек, принявших участие в ЕГЭ
в Приморском крае в 2025 году по предметам*

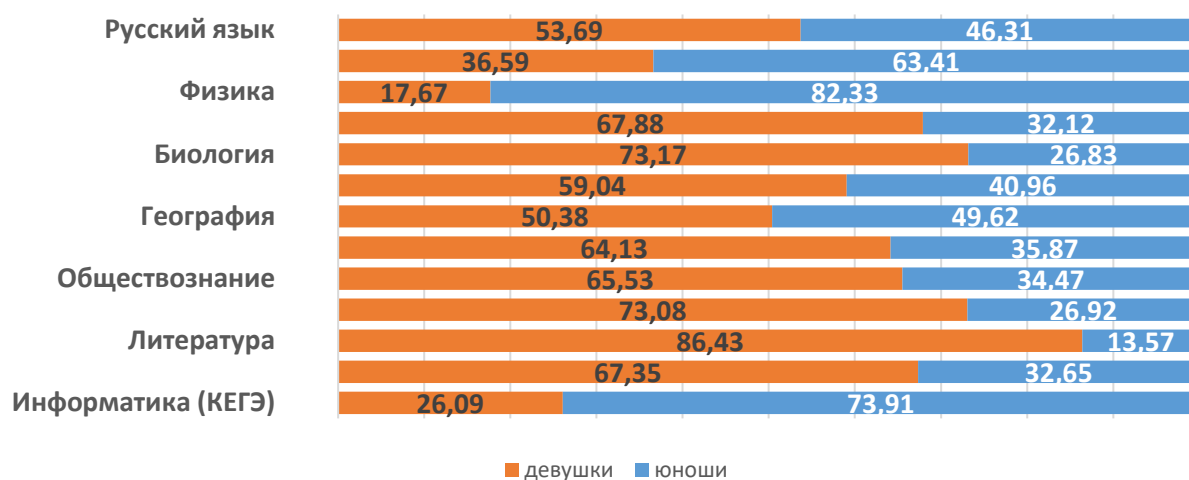

*Распределение тестового балла ЕГЭ-2025 по количеству участников
по предметам*

Русский язык

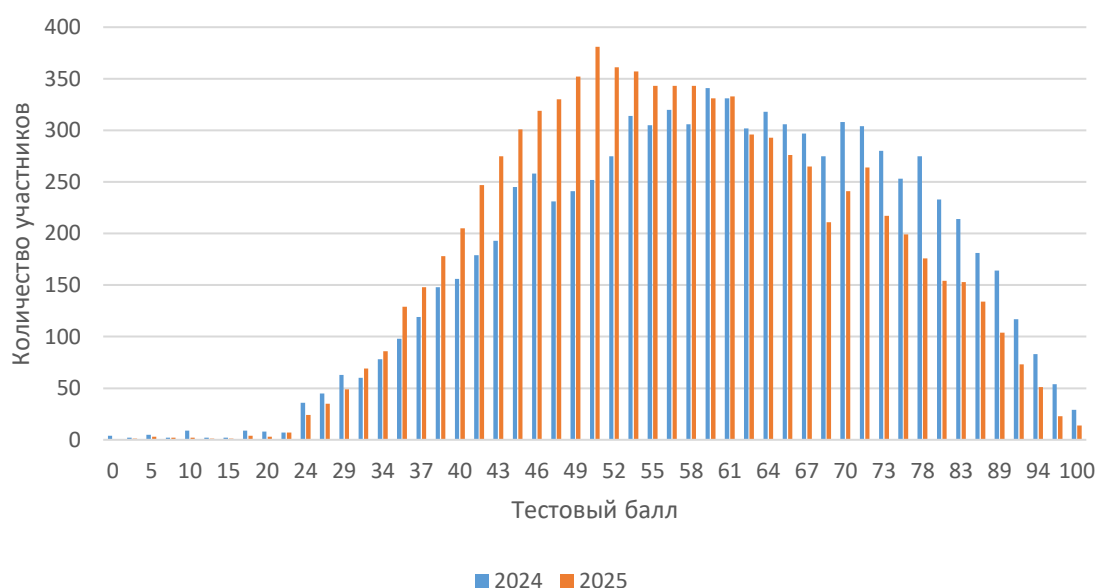

Пик распределения участников ЕГЭ по русскому языку (более 200 участников на каждый тестовый результат) приходится на результаты от 40 до 73 баллов. В прошлом году на этом же уровне пик распределения был смещен в сторону высоких баллов. В 2025 году увеличилось число средних результатов и уменьшилось число высоких.

Математика профильная

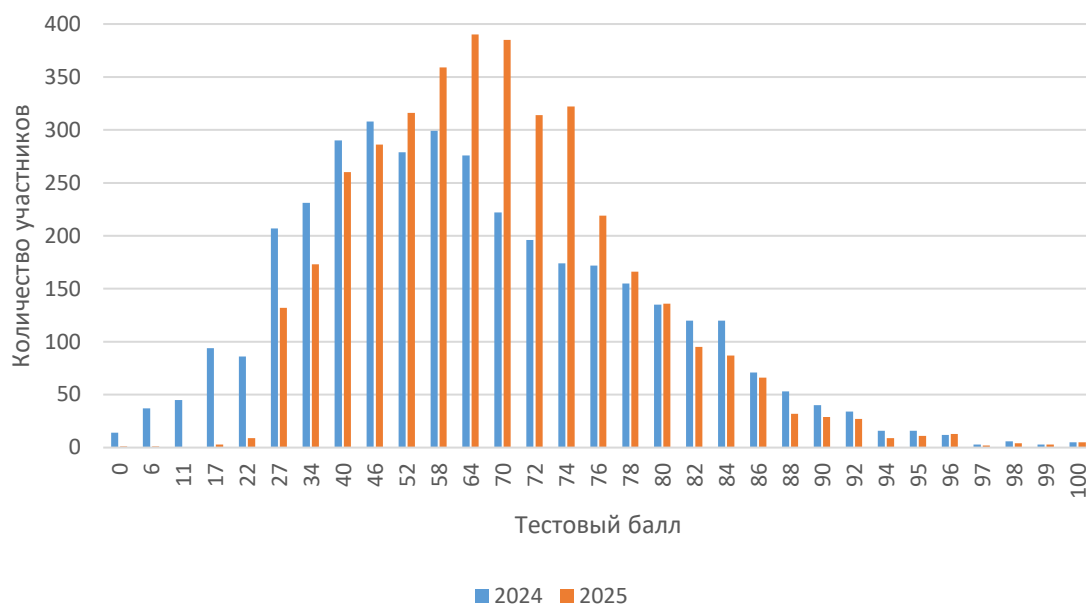

Пик распределения участников ЕГЭ по математике (более 200 участников на каждый тестовый результат) в среднем приходится на результаты от 40 до 76 баллов, что по сравнению с аналогичным уровнем распределения прошлого года показывает сдвиг в сторону высоких баллов (в 2024 году пик распределения на уровне более 200 участников занимал результаты от 27 до 70 баллов).

Физика

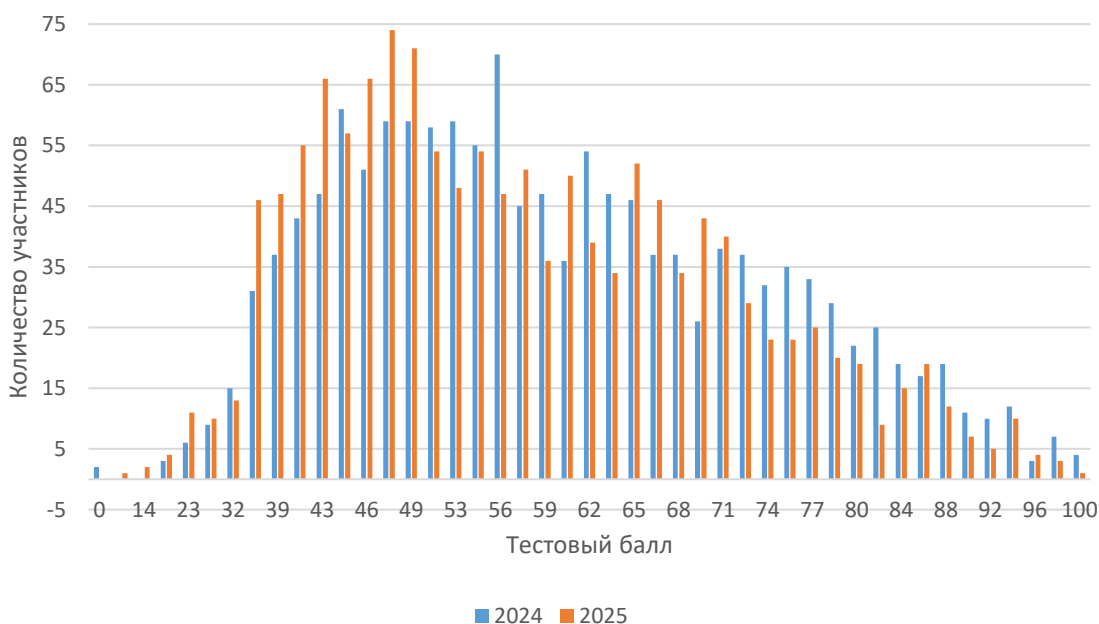

Пик распределения участников ЕГЭ по физике (более 30 участников на каждый тестовый результат) приходится на результаты от 36 до 71 балла. По сравнению с результатами прошлого года заметен небольшой сдвиг в сторону средних баллов.

Химия

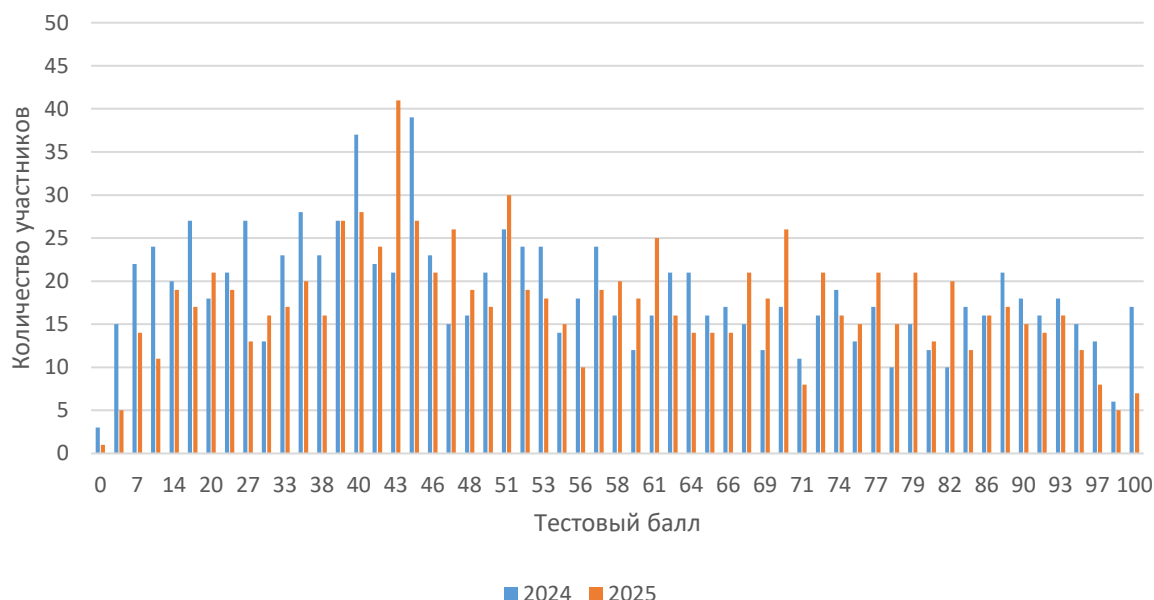

Пик распределения участников ЕГЭ по химии (более 20 участников на каждый тестовый результат) приходится на результаты от 7 до 51 баллов (2024 год – 7-53), что практически сравнимо с аналогичным уровнем распределения прошлого года

Биология

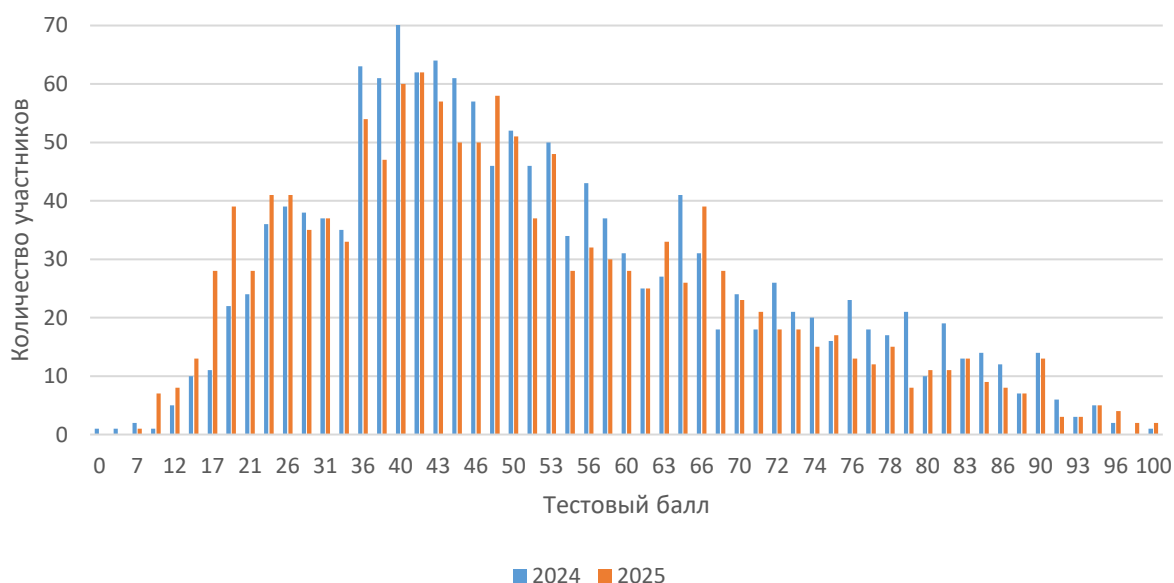

Пик распределения участников ЕГЭ по биологии (более 30 участников на каждый тестовый результат) приходится на результаты от 19 до 63 баллов (2024 год – 24-60 баллов), что по сравнению с аналогичным уровнем распределения прошлого года показывает сдвиг в сторону высоких баллов.

Обществознание

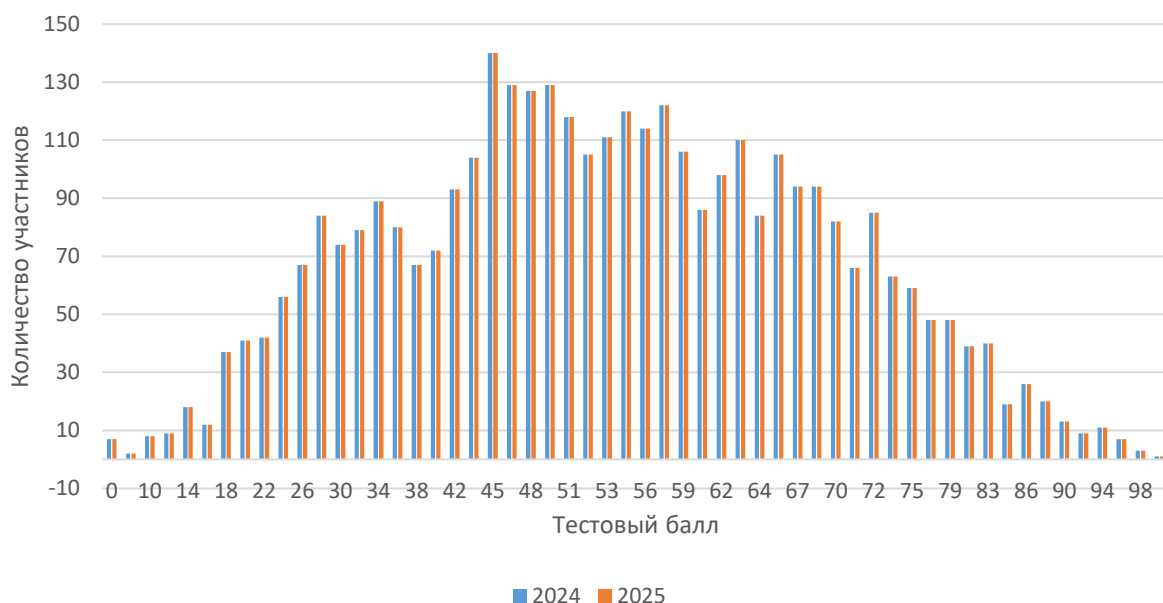

Пик распределения участников ЕГЭ по обществознанию (более 50 участников на каждый тестовый результат) приходится на результаты от 22 до 71 баллов (2024 год – 24-75). Результаты показывают сдвиг в сторону низких баллов.

*Территории Приморского края, продемонстрировавшие
низкие результаты ЕГЭ-2025 по предметам*

Для их выделения использовалось четыре показателя:

- Доля участников ЕГЭ, не преодолевших порог;
- Доля участников ЕГЭ, набравших до 60 баллов включительно;
- Доля участников ЕГЭ, набравших от 61 до 80 баллов;
- Доля участников ЕГЭ, набравших от 81 до 100 баллов.

Полученные данные сравнивались с аналогичными средними и медианными показателями по краю. Разница каждого из четырех показателей АТЕ со средним по краю дает четыре показателя, а разница с медианным по краю – еще четыре. Итого, выстраивание рейтинга осуществлялось на основе восьми показателей.

Самые высокие результаты (по семи показателям) ЕГЭ-2025 по русскому языку наблюдаются в следующих АТЕ: Ханкайский МО, Яковлевский МО, Октябрьский МО, ГО Большой Камень.

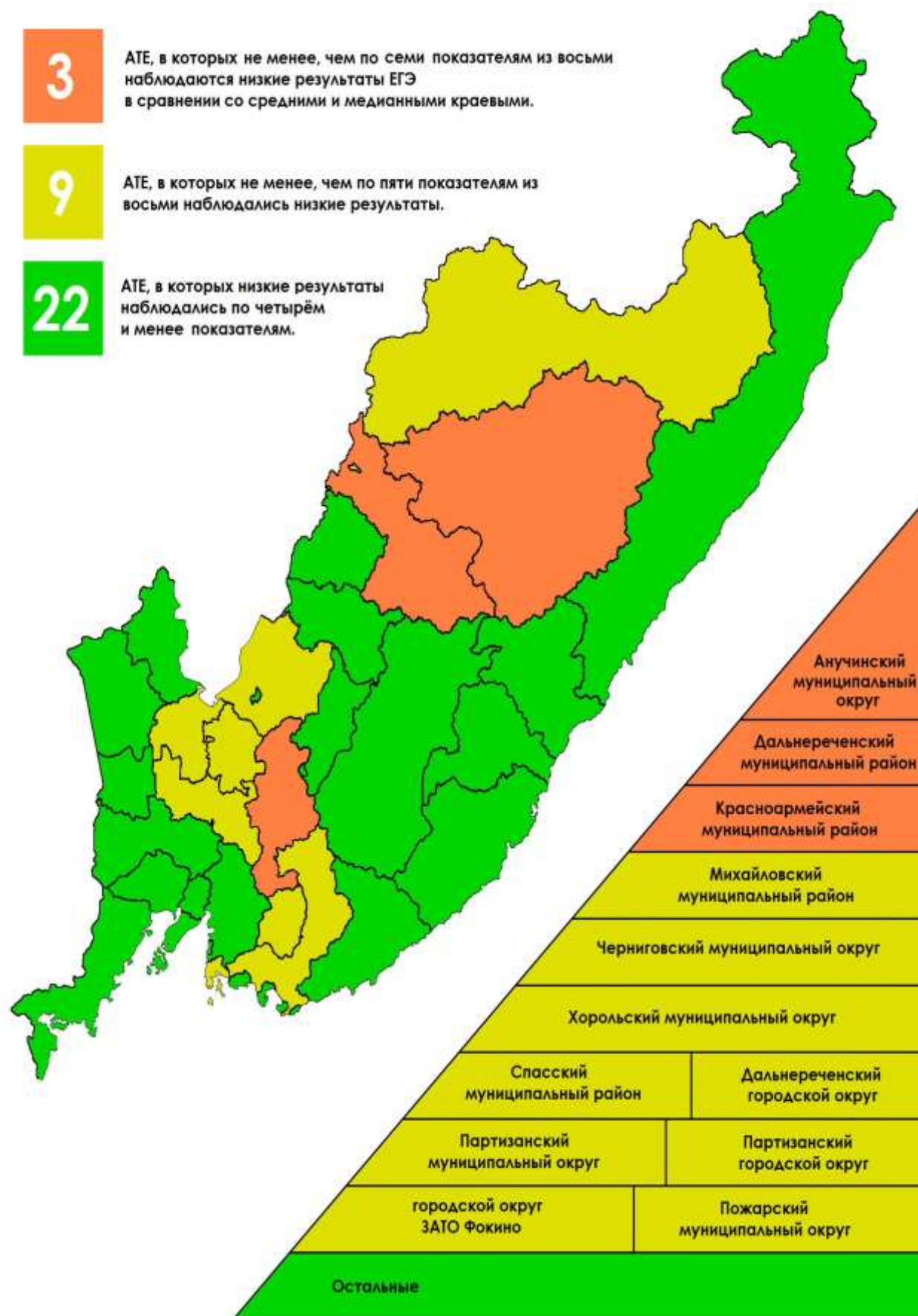

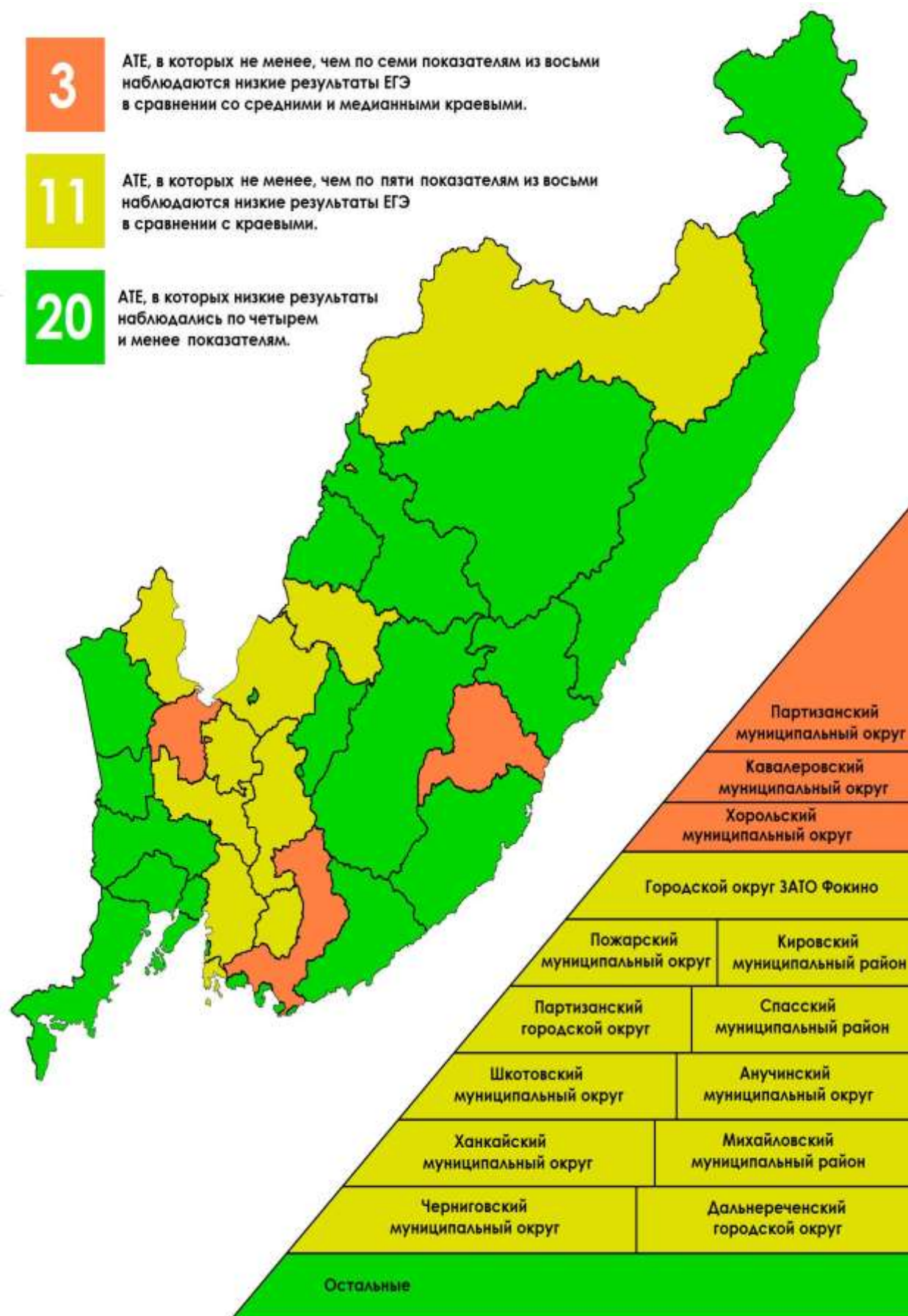

Пересдача 3 и 4 июля 2025 года («президентские дни»)

В 2025 году количество участников, подавших заявление на пересдачу в «президентские дни» 3 и 4 июля составило 1955 человек. Это на 744 человека больше, чем в 2024 году.

Выбор предметов в дни пересдачи 3 и 4 июля 2025 года

Предмет	Количество поданных заявлений
Обществознание	593
Информатика (КЕГЭ)	319
Математика базовая	208
Русский язык	184
Биология	169
Математика профильная	142
Химия	91
Английский язык	78
Физика	60
Литература	51
История	51
География	9

Явка участников в дни пересдачи 3 и 4 июля 2025 года

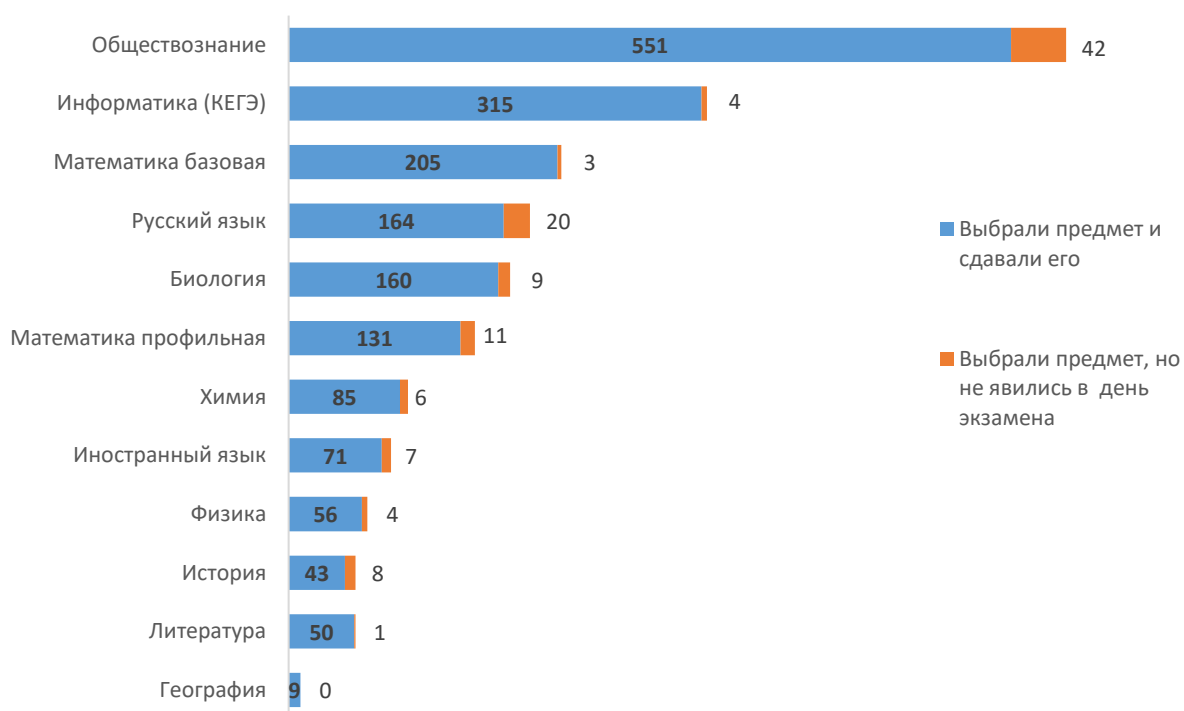

58,4 % участников, участвовавших в пересдаче, не смогли преодолеть минимальный порог по предмету в основные сроки. Остальные приняли решение повысить свой балл при наличии действующего результата.

Распределение участников по результатам основного периода



По результатам пересдачи участники попадали в одну из категорий:

- улучшение первоначального результата;
- ухудшение первоначального результата;
- первоначальный результат остался на том же уровне.

*Результаты участников Приморского края по данным пересдачи
3 и 4 июля 2025 года*



Результаты участников по данным передачи

3 и 4 июля 2025 года (предметы)

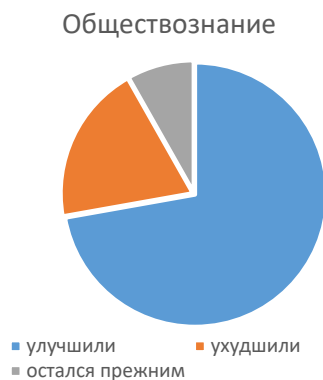
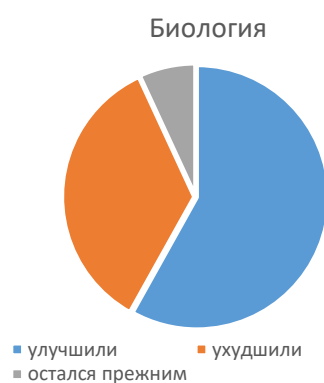

Информация по результатам ОГЭ-2025 в Приморском крае

Согласно Порядка проведения ГИА, участник подает заявление с указанием выбранных предметов, по которым планирует сдавать экзамены. Выбор предметов участниками, имеющими допуск к ОГЭ, за 3 года представлен в диаграмме.

Выбор предметов участниками ОГЭ в 2023-2025 гг.⁷

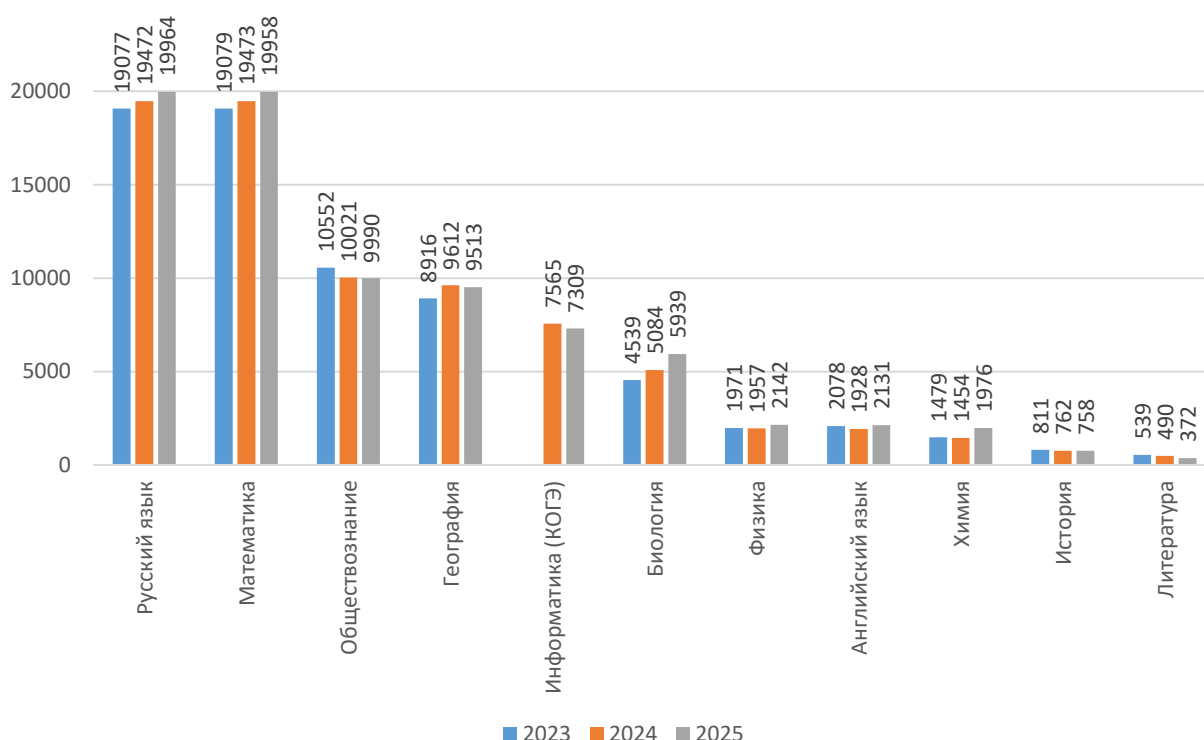

Из диаграмм динамики результатов ОГЭ за три года по русскому языку видно, что доли участников ОГЭ, получивших оценки «2» и «3» повысилась на 3,05% и 18,88%, а доли участников ОГЭ, получивших оценки «4» и «5» снизились на 6,59% и 15,34%. Качество обучения (доля участников ОГЭ, получивших отметки «4» и «5») по русскому языку с 2023 года понизилось на 21,93%. Уровень

⁷ Выборка осуществлялась по категориям участников «Выпускник общеобразовательной организации текущего года», «Выпускник общеобразовательной организации, не завершивший основное общее образование в предыдущие годы»

обученности (доля участников ОГЭ, получивших отметки «3», «4» и «5») по русскому языку понизился с 2023 года на 3,05%.

Динамика результатов ОГЭ за последние три года по русскому языку

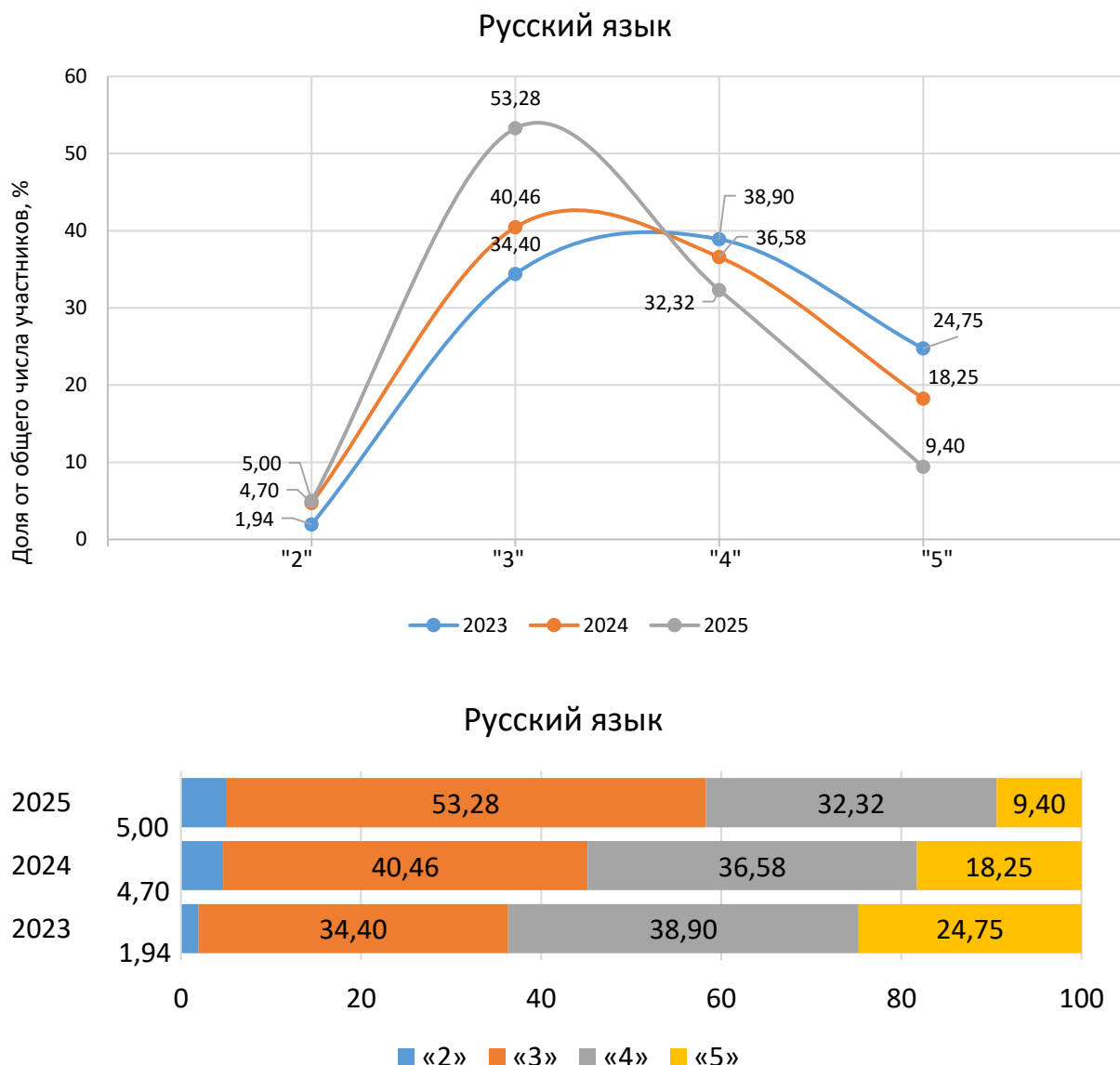

Данные за три года демонстрируют, что доли участников ОГЭ, получивших оценки «2» и «3» повысились на 3,22% и 5,87%, доля участников ОГЭ, получивших оценку «4» понизилась на 8,45%, доля участников ОГЭ, получивших оценку «5» не имеет четкой тенденции к повышению или понижению, относительно стабильна. Качество обучения (доля участников ОГЭ, получивших отметки «4» и «5») по математике с 2023 года понизилось

на 9%. Уровень обученности (доля участников ОГЭ, получивших отметки «3», «4» и «5») по математике с 2023 года понизился на 3,22%.

Динамика результатов ОГЭ за последние три года по математике

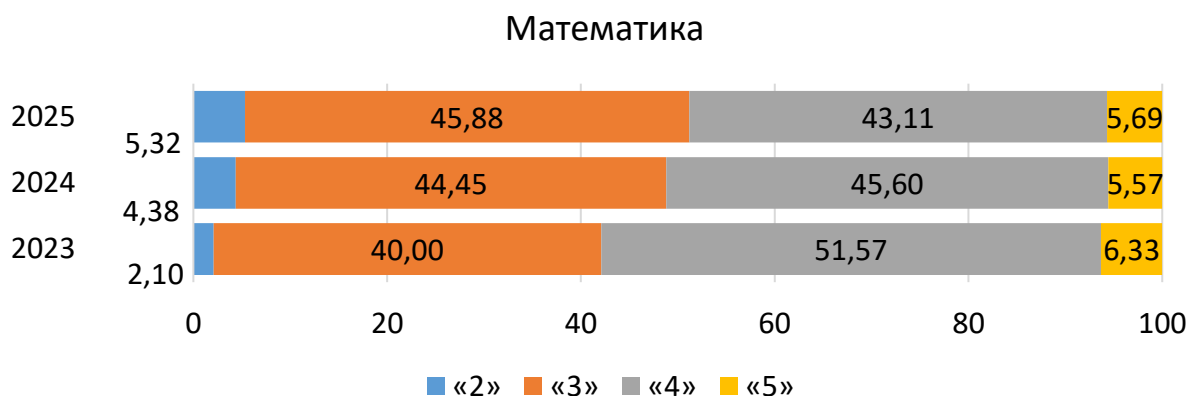
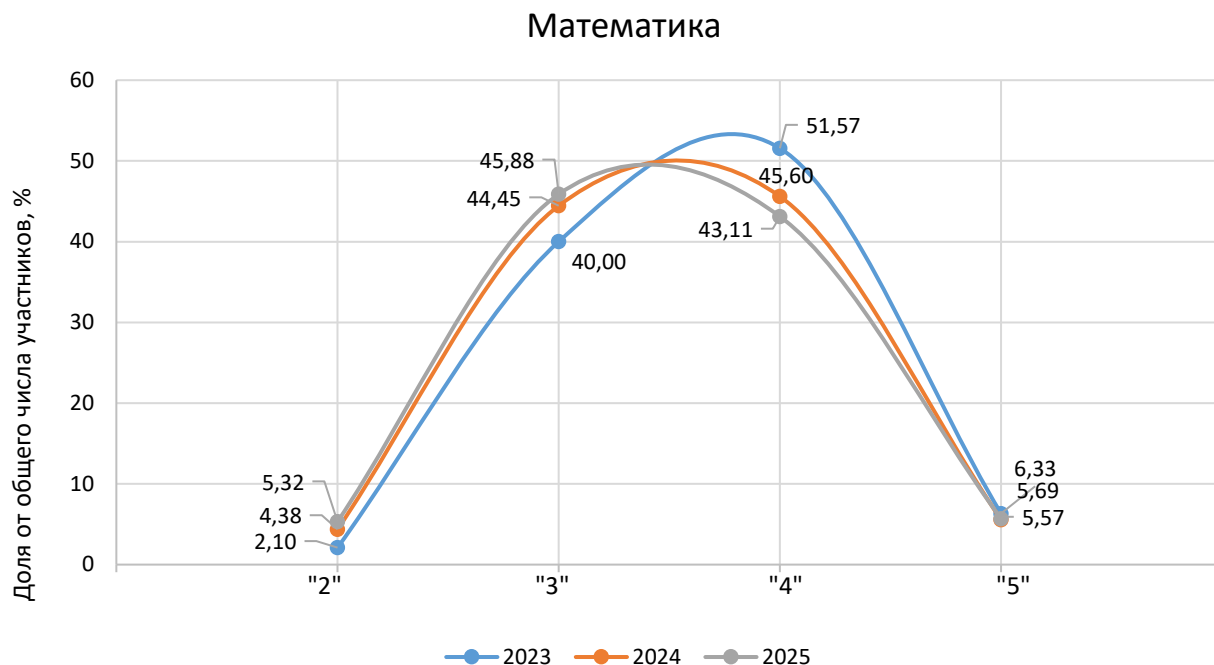

Результаты ОГЭ по русскому языку и математике в зависимости от типа образовательной организации

Анализ проводился по следующим типам образовательных организаций:

- Основные общеобразовательные школы (включая сменные школы и ЦО);
- Средние общеобразовательные школы;

- Лицеи;
- Гимназии;
- СОШ-интернаты;
- Коррекционные учреждения;
- Военные и кадетские ОУ;
- Иные (военные, музыкальные, спортивные, лингвистические образовательные организации).

Если уровень обученности (доля участников ОГЭ, получивших отметки «3», «4» и «5») в разных типах образовательных организаций близок к 90% и мало зависит от типа образовательной организации, то качество обучения (доля участников ОГЭ, получивших отметки «4» и «5») разнится не только в зависимости от типа организации, но также и в зависимости от предмета. По русскому языку этот показатель в ОО всех типов меньше, чем по математике в среднем на 8,5%. Наиболее низкий уровень качества обучения как по русскому языку, так и по математике отмечен в ОО типа ООШ, наиболее высокий для обоих предметов – в ОО типа военно-учебные ОУ и коррекционных школах

Уровень обученности и качество обучения по типам ОО, %



*Территории Приморского края, продемонстрировавшие
низкие результаты ОГЭ-2025 по предметам*

Для их выделения использовалось четыре показателя:

- Доля участников ОГЭ, получивших оценку «2»;
- Доля участников ОГЭ, получивших оценку «3»;
- Доля участников ОГЭ, получивших оценку «4»;
- Доля участников ОГЭ, получивших оценку «5».

Полученные данные сравнивались с аналогичными средними и медианными показателями по краю. Разница каждого из четырех показателей АТЕ со средним по краю дает четыре показателя, а разница с медианным по краю – еще четыре. Итого, выстраивание рейтинга осуществлялось на основе восьми показателей.

Самые высокие результаты (по семи показателям) ОГЭ-2025 по русскому языку наблюдаются в следующих АТЕ: Михайловский МР, Пограничный МО, Находкинский ГО, Красноармейский МО, Хорольский МО, Яковлевский МО, Артёмовский ГО, ГО Большой камень, Кировский МР.

Самые высокие результаты (по семи показателям) ОГЭ-2025 по математике наблюдаются в следующих АТЕ: Пограничный МО, Находкинский ГО, г. Владивосток, Дальнереченский ГО, Тернейский МО.

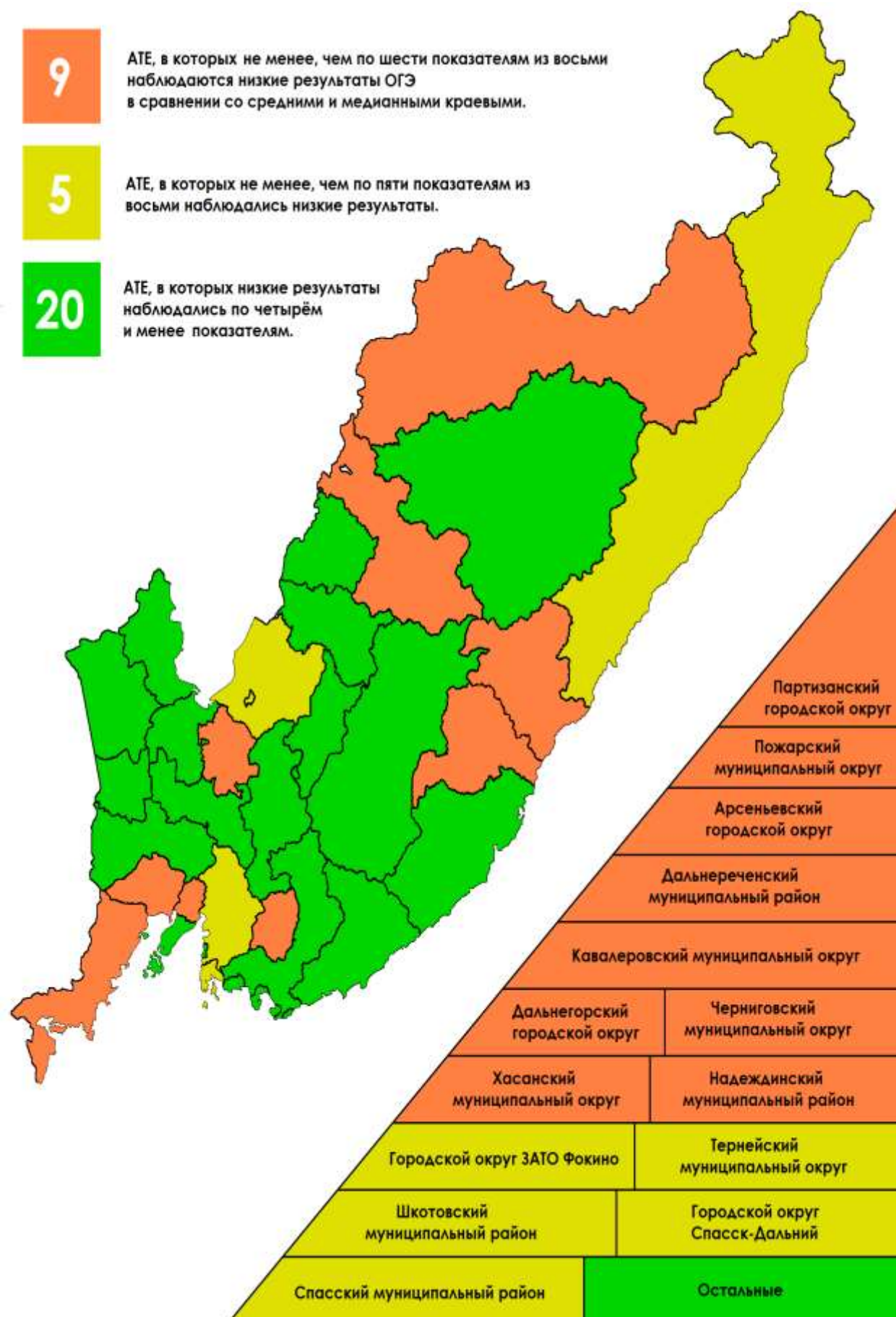

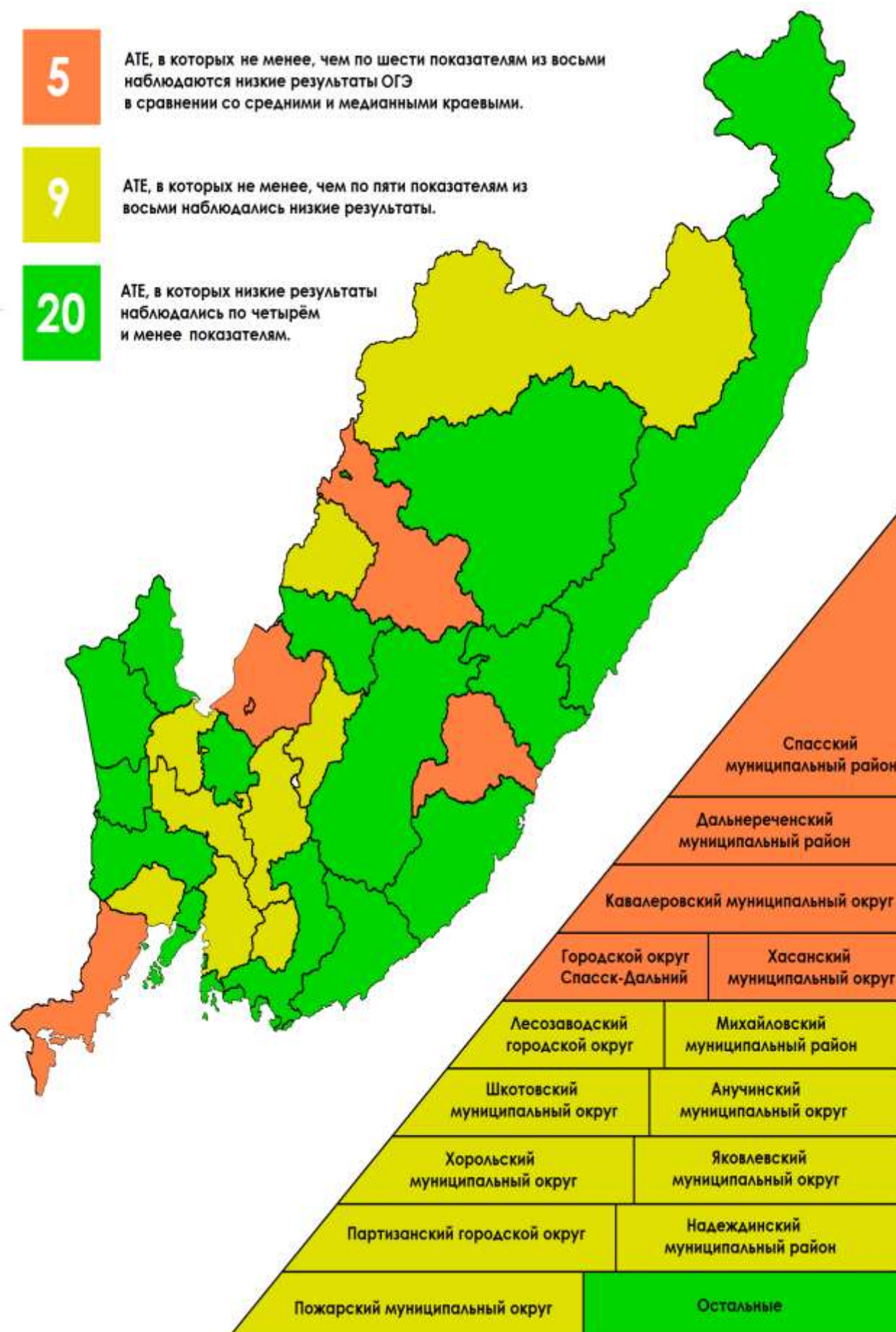

Доля выполнения заданий КИМ ОГЭ-2025 по предметам

РУССКИЙ ЯЗЫК

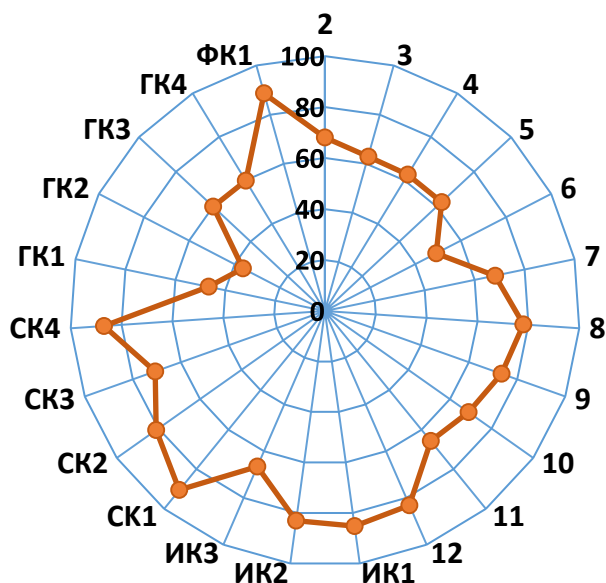

Наибольшие затруднения при выполнении заданий КИМ ОГЭ по русскому языку (менее 50% выполнения) вызвали задания с критериями: 6, ГК1, ГК2. Долю выполнения больше 90% имеет задание СК1.

МАТЕМАТИКА

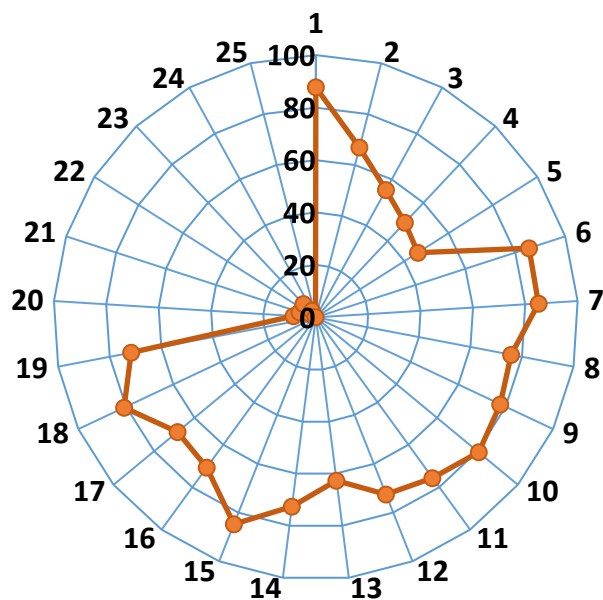

Наибольшие затруднения при выполнении заданий КИМ ОГЭ по математике вызвали задания с критериями 20-25. Также стоит обратить внимание на задания 4 и 5, имеющие долю выполнения менее 50%.

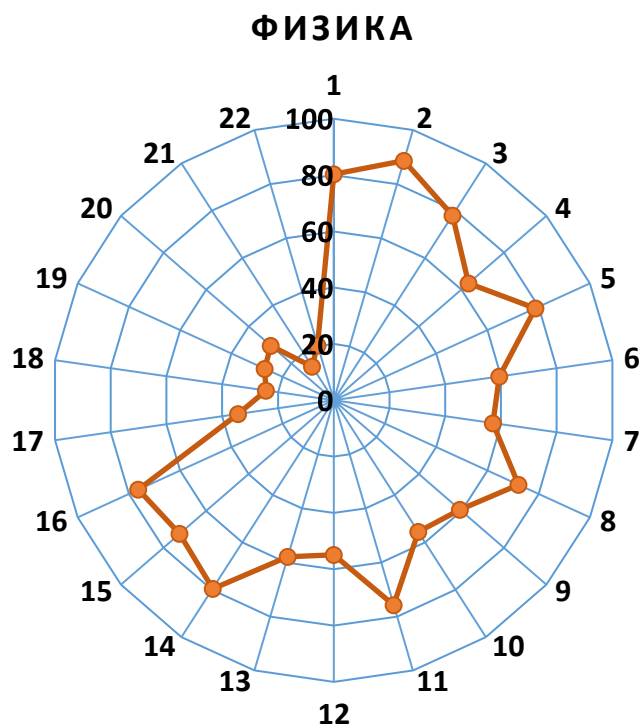

Наибольшие затруднения при выполнении заданий КИМ ОГЭ по физике вызвали задания с критериями 17-22. Из них долю выполнения участниками экзамена больше 30% имеет только задание 17.

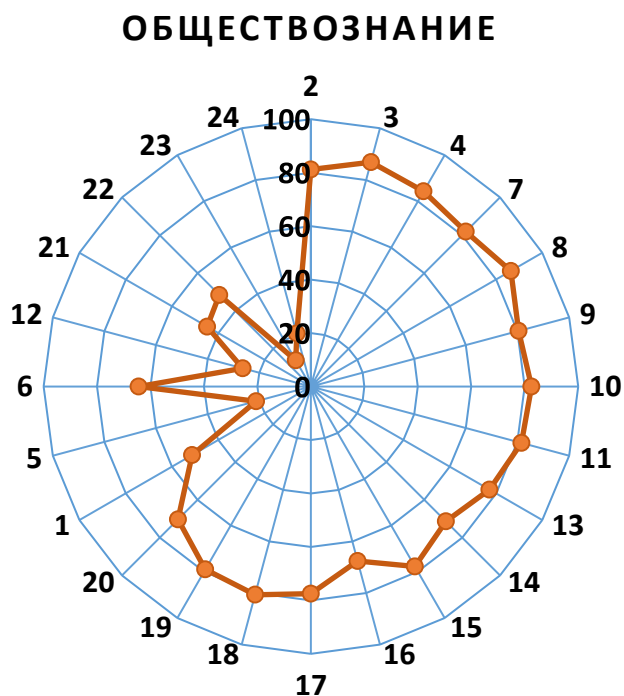

Наибольшие затруднения при выполнении заданий КИМ ОГЭ по обществознанию (менее 50% выполнения) вызвали задания с критериями: 5, 12, 21-24.