

ГОСУДАРСТВЕННОЕ АВТОНОМНОЕ УЧРЕЖДЕНИЕ  
ДОПОЛНИТЕЛЬНОГО ПРОФЕССИОНАЛЬНОГО ОБРАЗОВАНИЯ  
«ПРИМОРСКИЙ КРАЕВОЙ ИНСТИТУТ РАЗВИТИЯ ОБРАЗОВАНИЯ»  
(ГАУ ДПО ПК ИРО)

УТВЕРЖДАЮ

Ректор ГАУ ДПО ПК ИРО



В. Мельникова

2024 года



АНАЛИЗ РЕЗУЛЬТАТОВ ГИА-9  
В ПРИМОРСКОМ КРАЕ В 2024 ГОДУ  
Основной период

*Информационно-статистическая справка*

**Выполнил:**

А.А. Компаниец, старший администратор баз данных центра мониторинговых исследований ГАУ ДПО ПК ИРО

**Согласовано:**

О.Н. Кушечкина, проректор по информатизации и оценке качества образования ГАУ ДПО ПК ИРО;

И.В. Винник, директор центра мониторинговых исследований ГАУ ДПО ПК ИРО

Владивосток

2024

## Содержание

Введение.....	4
Глава 1. Характеристика участников ГИА-9 по учебным предметам .....	5
1.1. Количество и доли участников ГИА-9 по учебным предметам по категориям.....	5
Глава 2. Основные результаты ГИА-9 .....	10
2.1. Распределение оценок участников ГИА-9 по учебным предметам .....	10
2.2. Распределение первичных баллов участников ОГЭ по учебным предметам .....	11
2.3. Результаты ОГЭ в сравнении по предметам в муниципалитетах Приморского края .....	17
2.4. Территории, демонстрирующие наиболее низкие результаты ОГЭ по русскому языку и математике .....	34
2.5. Количество фиксаций разрывов со средней оценкой по баллам.....	38
2.6. Результаты ОГЭ по группам участников экзамена с различным уровнем подготовки с учетом типа ОО .....	39
Глава 3. Образовательная траектория .....	46
3.1. Качество обучения участников ОГЭ в образовательных организациях муниципалитетов Приморского края в разрезе профильных направлений.....	46
Глава 4. Анализ результатов ОГЭ по предметам .....	109
4.1. Доля участников ОГЭ, имеющих отрицательный результат по предметам с учетом количества пересдач.....	109
4.2. Доля участников ОГЭ, имеющих пересдачи .....	110
4.3. Образовательные организации, демонстрирующие наиболее высокие результаты ОГЭ в 2024 году .....	111
4.4. Образовательные организации, демонстрирующие наиболее низкие результаты ОГЭ в 2024 году .....	125
4.5. Образовательные организации, демонстрирующие стабильно высокие результаты ОГЭ по учебным предметам за последние три (четыре) года .....	139
4.6. Образовательные организации, демонстрирующие стабильно низкие результаты ОГЭ по учебным предметам за последние три (четыре) года .....	146
Достижения и направления развития.....	154

## Перечень условных обозначений и сокращений

АТЕ	Административно-территориальная единица
ВПЛ	Выпускники прошлых лет, допущенные в установленном порядке к сдаче ГИА-9
ВТГ	Выпускники текущего года, обучающиеся, допущенные в установленном порядке к ГИА-9
В(С)ОШ	Вечерняя (сменная) общеобразовательная школа
ГВЭ	Государственный выпускной экзамен по образовательным программам основного общего образования
ГИА-9	Государственная итоговая аттестация по образовательным программам основного общего образования
ГО	Городской округ
Минимальный балл	Минимальное количество баллов ГИА-9, подтверждающее освоение образовательной программы основного общего образования
МО	Муниципальный округ
МР	Муниципальный район
ОО	Образовательная организация, осуществляющая образовательную деятельность по имеющей государственную аккредитацию образовательной программе
ООШ	Основная общеобразовательная школа
ОУ	Образовательное учреждение
О(С)ОШ	Открытая (сменная) общеобразовательная школа
СОО	Среднее общее образование
СОШ	Средняя общеобразовательная школа
СПО	Среднее профессиональное образование
Участники с ОВЗ	Участники с ограниченными возможностями здоровья
ФСИН	Федеральная служба исполнения наказаний

## Введение

Система оценки качества школьного образования в России в настоящее время является многоуровневой, состоящей из нескольких процедур. Основная процедура этой системы – государственная итоговая аттестация в 9 и 11 классах, которая является обязательной для выпускников школ.

Назначение государственной итоговой аттестации в 9 классах – оценить уровень общеобразовательной подготовки выпускников образовательных организаций. ГИА-9 проводится в соответствии с Федеральным законом «Об образовании в Российской Федерации».

ГИА-9 выполняет две основные функции:

- итоговую аттестацию выпускников основной школы;
- создание условий для дифференциации обучающихся при поступлении в профильные классы средней общеобразовательной школы.

Для этих целей в контрольно-измерительные материалы включены задания трех уровней сложности. Выполнение заданий базового уровня сложности позволяет оценить уровень освоения наиболее значимых содержательных элементов стандарта основной школы и владение наиболее важными видами деятельности, а выполнение заданий повышенного и высокого уровней сложности – степень подготовленности обучающегося к продолжению образования на следующей ступени обучения с учетом дальнейшего уровня изучения предмета (базовый или профильный).

Результаты ГИА-9 могут учитываться школой при формировании профильных 10 классов, а также для приема в учреждения среднего профессионального образования (колледжи и техникумы).

Анализ результатов государственной итоговой аттестации в форме ОГЭ в 2024 году проводился во исполнение приказа ГАУ ДПО ПК ИРО от 16.07.2024 г. № 198-А по следующим показателям:

1. Характеристика участников ОГЭ по учебным предметам.
2. Основные результаты ОГЭ по учебным предметам.
3. Образовательная траектория.
4. Анализ результатов ОГЭ по предметам.
5. Достижения и направления развития.

## Глава 1. Характеристика участников ОГЭ по учебным предметам

В 2024 году **20 042** выпускника Приморского края прошли государственную итоговую аттестацию по образовательным программам основного общего образования.

### 1.1. Количество и доли участников ОГЭ по учебным предметам по категориям

Наибольшее количество участников ОГЭ в 2024 году – выпускники текущего года, обучающиеся по программам основного общего образования в средней общеобразовательной школе (табл. 1).

Таблица 1.1. Количество участников ГИА-9  
по учебным предметам по категориям

Предмет	ВТГ ООШ, чел.	ВТГ СОШ, чел.	Выпускники лицеев и гимназий, чел.	Выпускники спец. ОО, чел.	ОВЗ, чел.
Русский язык	411	17458	1203	280	66
Математика	411	17454	1203	280	68
Физика	11	1601	247	86	4
Химия	13	1256	124	49	3
Информатика	90	6770	554	102	9
Биология	193	4604	206	49	9
История	5	657	55	39	1
География	294	8830	399	46	11
Английский язык	4	1613	229	67	7
Обществознание	211	9065	542	114	12
Литература	1	441	40	4	0
Русский язык (ГВЭ)	15	520	18	3	554
Математика (ГВЭ)	15	522	18	3	552
Физика (ГВЭ)	0	20	0	0	1
Химия (ГВЭ)	0	16	0	0	0
Биология (ГВЭ)	0	9	0	0	0
История (ГВЭ)	0	7	0	0	0
География (ГВЭ)	0	8	0	0	1
Английский язык (ГВЭ)	0	0	0	0	0
Обществознание (ГВЭ)	0	2	0	0	0

Большинство выпускников текущего года основной общеобразовательной школы в 2024 году (рис. 1.1) сдавали экзамен по математике, русскому языку (обязательные предметы).

Популярные предметы по выбору среди данной группы выпускников: география (1,47%), обществознание (1,05%), биология (0,96%) и информатика

(0,45%). Наименьшее количество выпускников данной категории выбрали литературу (0,005%).

Среди участников ГВЭ в качестве предметов по выбору не был выбран ни один предмет.



Рис. 1.1. Доли выпускников текущего года основных общеобразовательных школ по предметам, %.

У выпускников текущего года средней общеобразовательной школы (включая сменные общеобразовательные школы, центры образования) в 2024 году, кроме обязательных предметов (математика и русский язык), самыми востребованными оказались обществознание (45,23%), география (44,06%), информатика (33,78%). Наименьшее количество выпускников данной категории выбрали литературу (2,20%) и историю (3,28%).

Среди участников ГВЭ в качестве предметов по выбору наиболее популярными стали физика (ГВЭ) (0,10%) и химия (ГВЭ) (0,08%). Английский язык не выбрал ни один участник ГВЭ.

## ВТГ СОШ

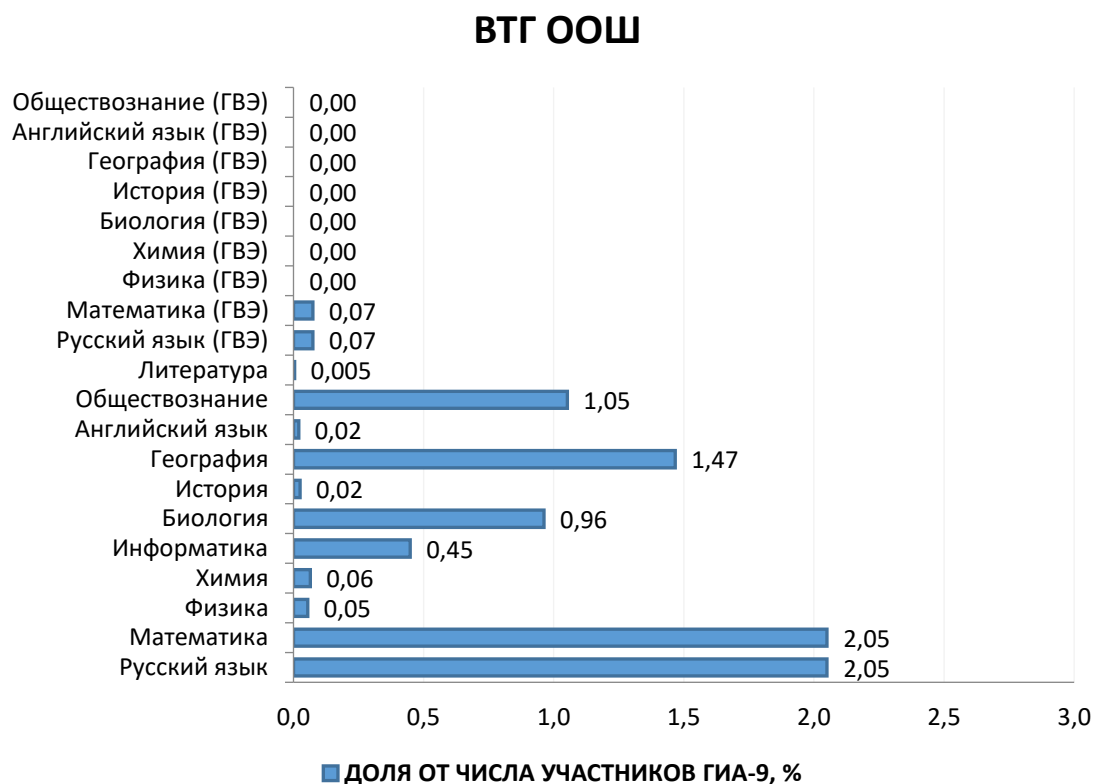

Рис. 1.2. Доли выпускников текущего года средних общеобразовательных школ по предметам, %.

В лицеях и гимназиях в 2024 году кроме обязательных предметов – математики и русского языка большинство выпускников выбрали информатику (2,76%), далее по популярности следует обществознание (2,70%). Наименьшее количество выпускников данной категории выбрали литературу (0,20%) и историю (0,27%).

Среди участников ГВЭ в качестве предметов по выбору не был выбран ни один предмет.

## ЛИЦЕИ, ГИМНАЗИИ

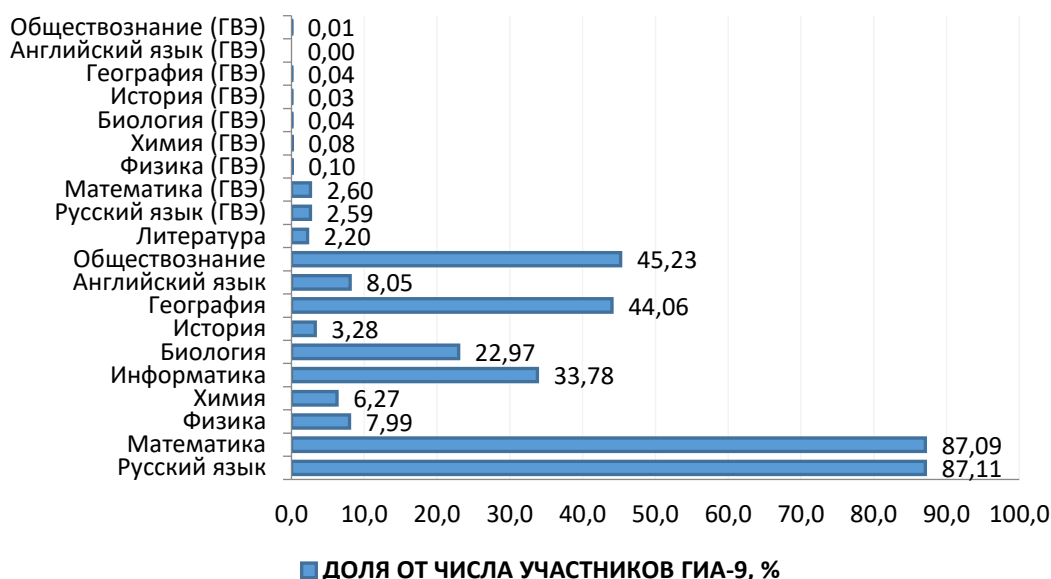

Рис. 1.3. Доли выпускников лицеев и гимназий по предметам, %.

В специализированных образовательных организациях профессиональной направленности (военные, музыкальные, спортивные, лингвистические образовательные организации) у выпускников, кроме обязательных предметов (математика и русский язык), самыми востребованными оказались обществознание (0,57%), информатика (0,51%). Наименьшее количество выпускников данной категории выбрали литературу (0,02%).

Среди участников ГВЭ в качестве предметов по выбору не был выбран ни один предмет.

### СПЕЦИАЛИЗИРОВАННЫЕ ОБРАЗОВАТЕЛЬНЫЕ ОРГАНИЗАЦИИ

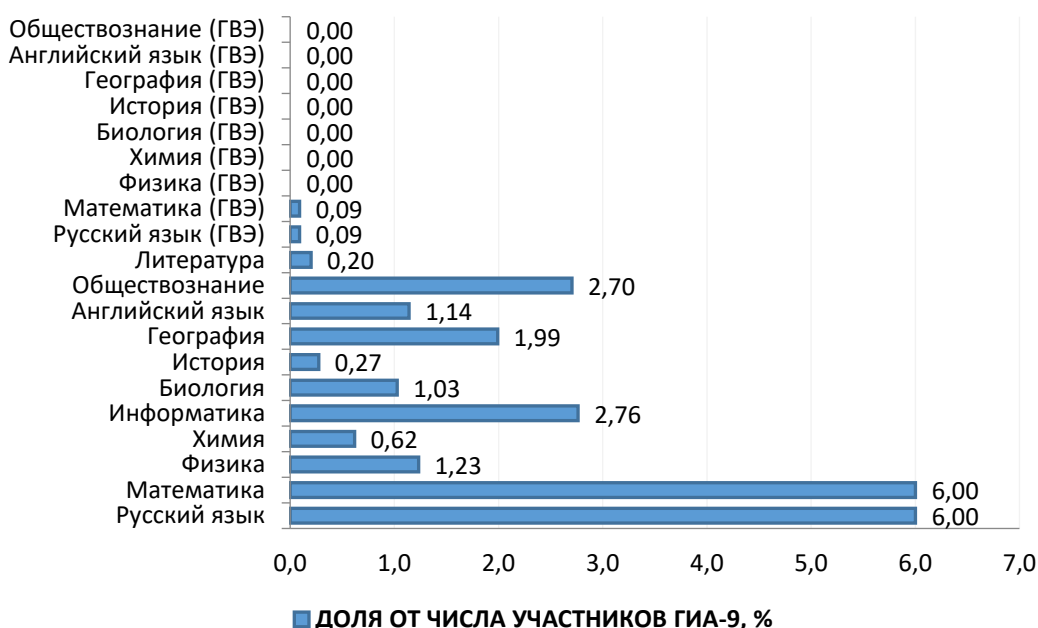

Рис. 1.4. Доли выпускников специализированных образовательных организаций, %.

Обучающиеся с ограниченными возможностями здоровья принимали участие в ГИА-9. Самый популярный предмет в данной группе участников ГИА-9, кроме обязательных предметов – математики и русского языка, обществознание (0,06%). Наименьшее количество выпускников данной категории выбрали историю (0,005%). Литературу в качестве предмета по выбору не выбрал ни один участник данной категории.

Среди участников ГВЭ в качестве предметов по выбору были выбраны только физика (ГВЭ) (0,005%) и география (ГВЭ) (0,005%).

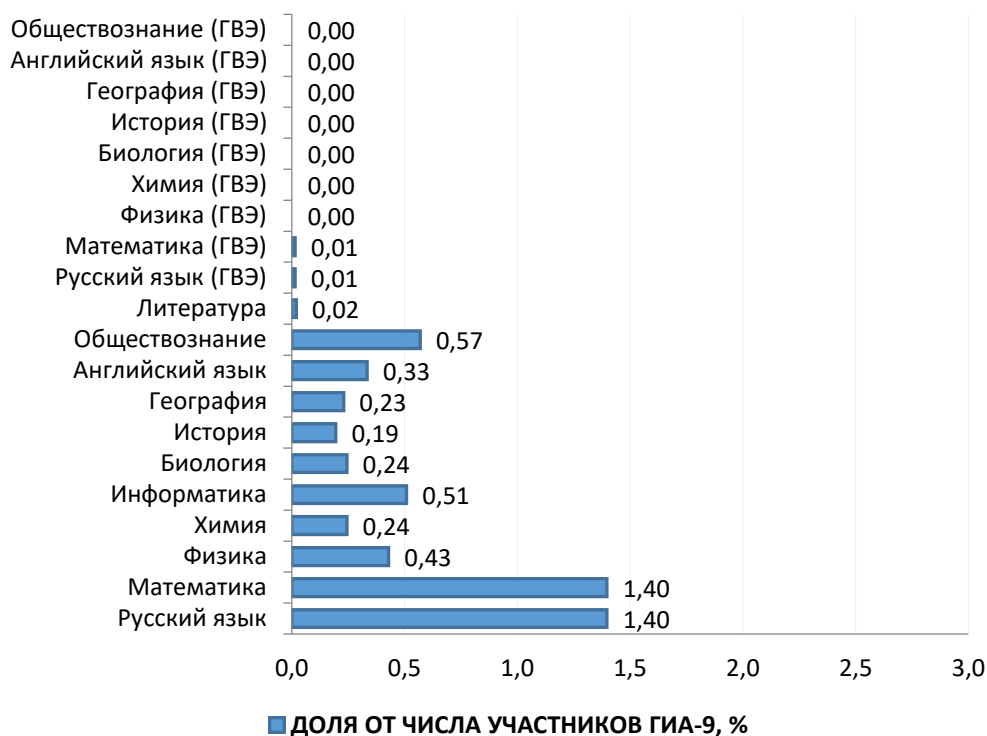

## ОВЗ



Рис. 1.5. Доли участников ГИА-9 с ограниченными возможностями здоровья по предметам, %.

## Глава 2. Основные результаты ГИА-9

### 2.1. Распределение оценок участников ГИА-9 по учебным предметам<sup>1</sup>

Таблица 2.1. Количество и доли участников ГИА-9, получивших ту или иную оценку по предметам в 2024 году

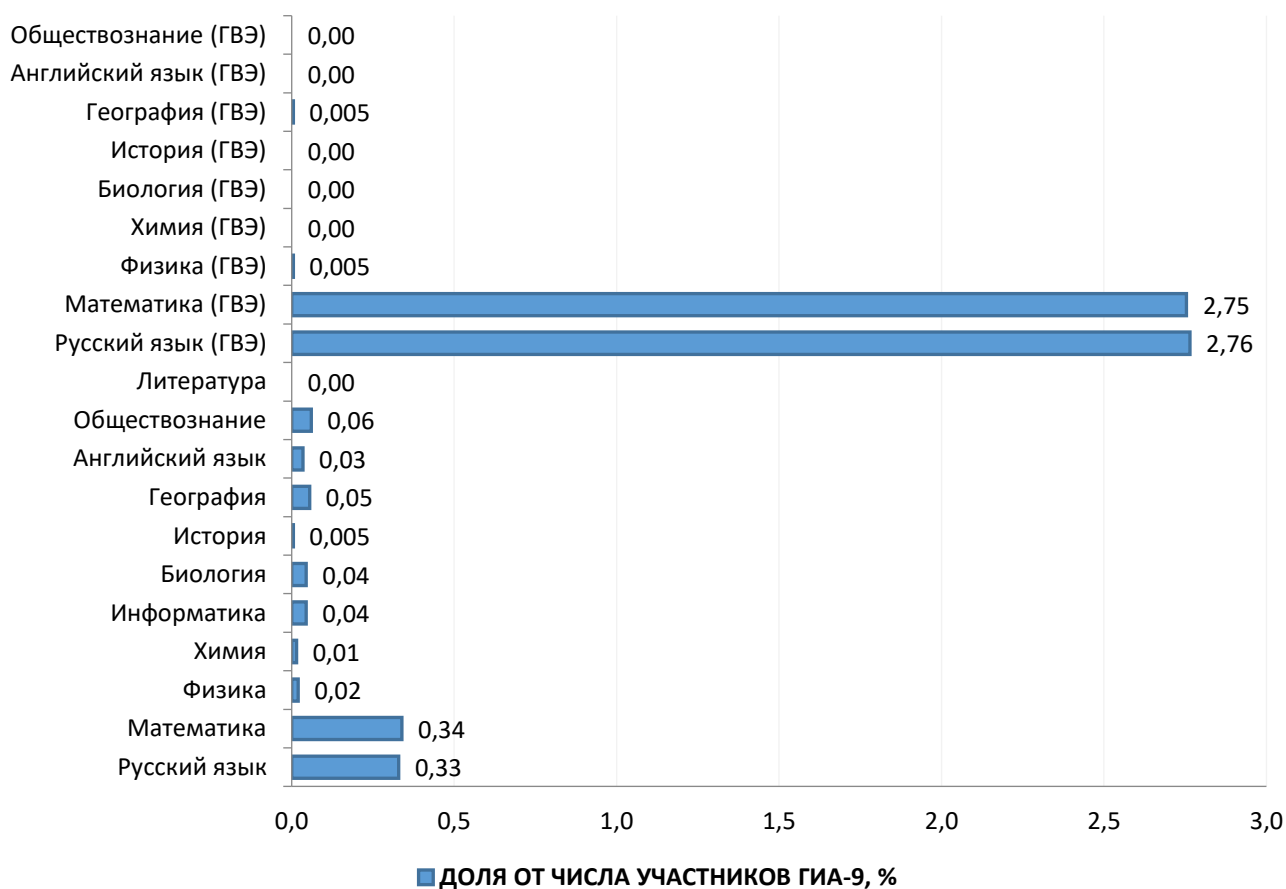
Предмет	«2», чел.	«2», %	«3», чел.	«3», %	«4», чел.	«4», %	«5», чел.	«5», %
Русский язык	915	4,70	7869	40,46	7114	36,58	3550	18,25
Математика	851	4,38	8643	44,45	8867	45,60	1084	5,57
Физика	43	2,20	879	45,03	876	44,88	154	7,89
Химия	16	1,10	454	31,29	550	37,90	431	29,70
Биология	163	3,21	2173	42,80	2211	43,55	530	10,44
История	19	2,50	335	44,02	317	41,66	90	11,83
География	696	7,26	4141	43,18	3390	35,35	1363	14,21
Английский язык	18	0,94	393	20,45	677	35,22	834	43,39
Обществознание	516	5,16	6265	62,65	3034	30,34	185	1,85
Литература	9	1,84	150	30,61	210	42,86	121	24,69
Информатика (КОГЭ)	318	4,21	3812	50,42	2653	35,09	777	10,28
Русский язык (ГВЭ)	0	0,00	124	21,09	329	55,95	135	22,96
Математика (ГВЭ)	0	0,00	203	34,64	252	43,00	131	22,35
Физика (ГВЭ)	0	0,00	11	55,00	9	45,00	0	0,00
Химия (ГВЭ)	0	0,00	8	50,00	8	50,00	0	0,00
Биология (ГВЭ)	0	0,00	2	22,22	4	44,44	3	33,33
История (ГВЭ)	0	0,00	3	42,86	3	42,86	1	14,29
География (ГВЭ)	0	0,00	6	54,55	4	36,36	1	9,09
Обществознание (ГВЭ)	0	0,00	4	80,00	1	20,00	0	0,00

Наибольшие (более 2,9%) доли двоек наблюдаются по предметам: география, обществознание, русский язык, математика, информатика, биология.

По всем предметам ГВЭ двоек не наблюдается.

Наибольшие (более 30%) доли пятерок наблюдаются по предметам: английский язык, биология (ГВЭ); наименьшие (менее 7%) – по предметам математика, обществознание.

По предметам обществознание (ГВЭ), химия (ГВЭ), физика (ГВЭ) пятерок не наблюдается:

Наибольшие (более 2,9%) доли двоек наблюдаются по географии, обществознанию, русскому языку, математике, информатике, биологии.

По всем предметам ГВЭ двоек нет.

Наибольшие (более 30%) доли пятерок наблюдаются по английскому языку, биологии (ГВЭ); наименьшие (менее 7%) по математике, обществознанию.

По обществознанию (ГВЭ), химии (ГВЭ), физике (ГВЭ) пятерок нет.

<sup>1</sup> В данном отчете анализируются результаты обучающихся без дополнительного периода (сентябрь 2024 г.).



Рис. 2.1. Доли участников ГИА-9, получивших ту или иную оценку по предмету.

## 2.2. Распределение первичных баллов участников ОГЭ по учебным предметам

Каждый результат ОГЭ по русскому языку на отрезке от 15 до 32 баллов получили более чем по 500 человек.

Максимальное количество участников (1430) приходится на результат 24 балла, что соответствует оценке «4».

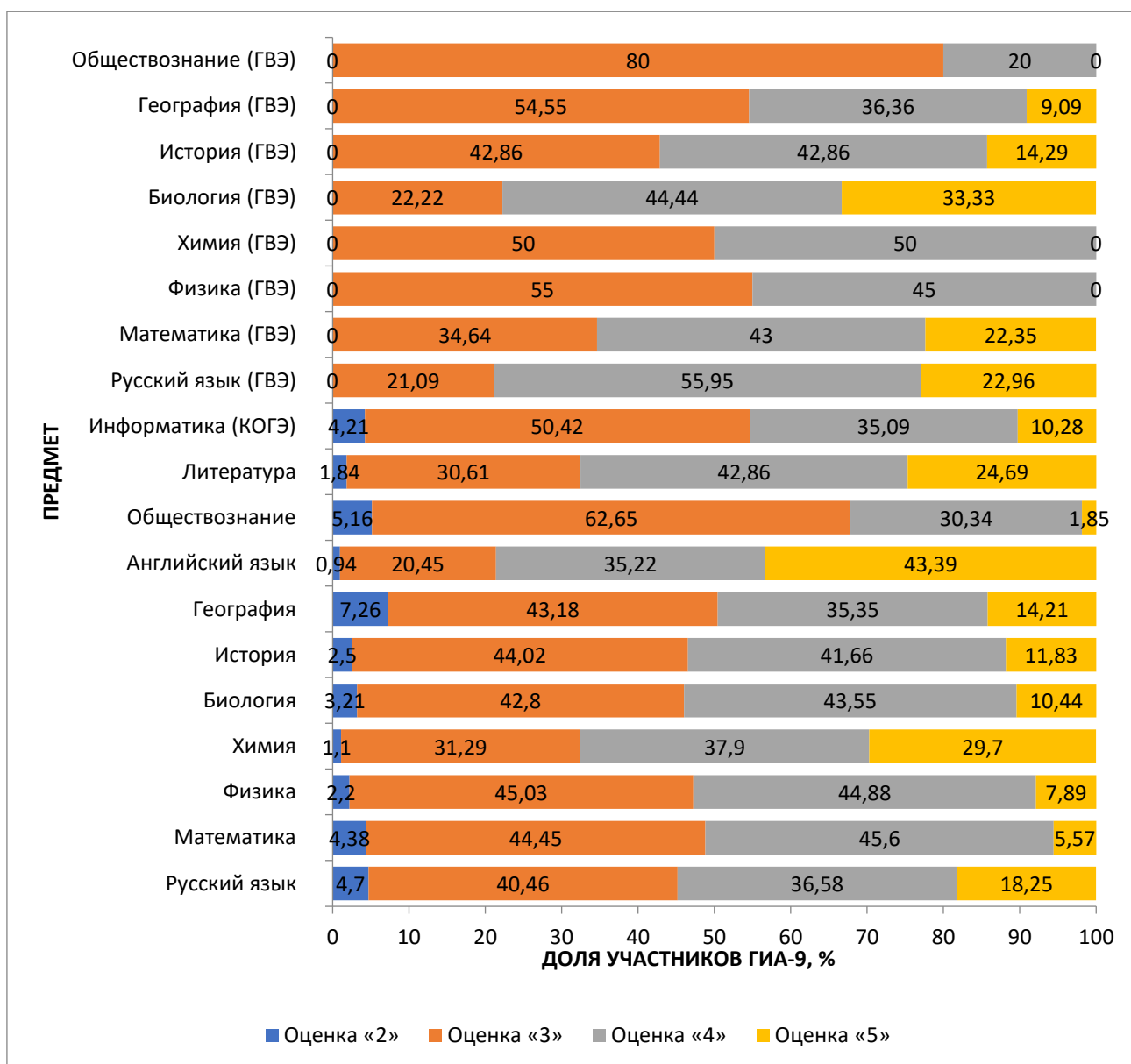
Минимальный из полученных баллов (0 баллов) получили 54 участника, максимальных 33 балла получил 261 участник (рис. 2.2).



Рис. 2.2. График распределения первичных баллов участников ОГЭ по русскому языку в 2024 году.

Каждый результат ОГЭ по математике на отрезке от 8 до 22 баллов получили более чем по 260 человек.

Максимальное количество участников (1877) приходится на результат 18 баллов, что соответствует оценке «4».

Минимальный из полученных баллов (0 баллов) получили 67 участников, максимальный 31 балл получили 7 участников (рис. 2.3).

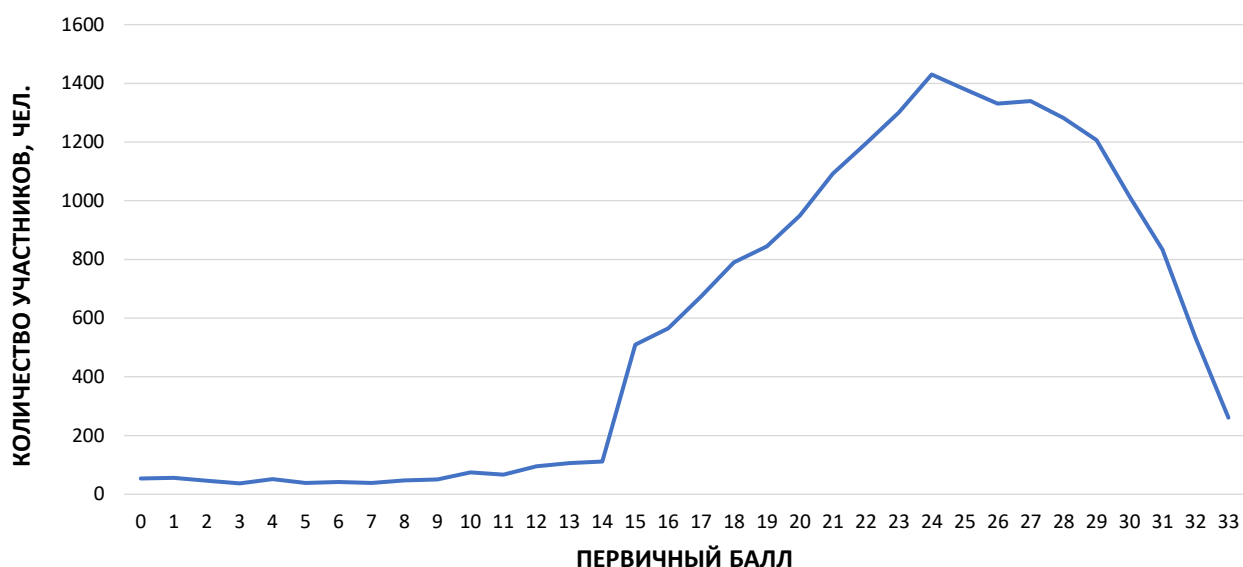

Рис. 2.3. График распределения первичных баллов участников ОГЭ по математике в 2024 году.

Каждый результат ОГЭ по физике на отрезке от 11 до 37 баллов получили более чем по 20 человек.

Максимальное количество участников (137) приходится на результат 27 баллов, что соответствует оценке «4».

Минимальный из полученных баллов (0 баллов) получил один участник, максимальных 45 баллов получил один участник (рис. 2.4).

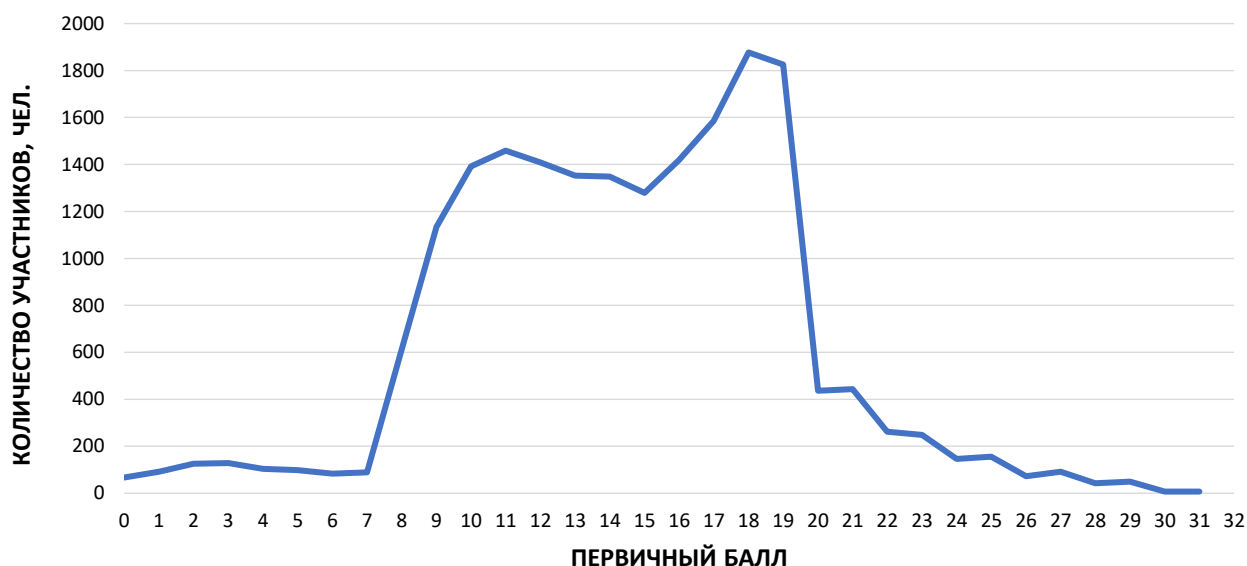

Рис. 2.4. График распределения первичных баллов участников ОГЭ по физике в 2024 году.

Каждый результат ОГЭ по химии на отрезке от 10 до 40 баллов получили более чем по 20 человек.

Максимальное количество участников (68) приходится на результаты 25 и 26 баллов, что соответствует оценке «4».

Минимальный из полученных баллов (0 баллов) получил один участник, максимальных 40 баллов получили 23 участника (рис. 2.5).

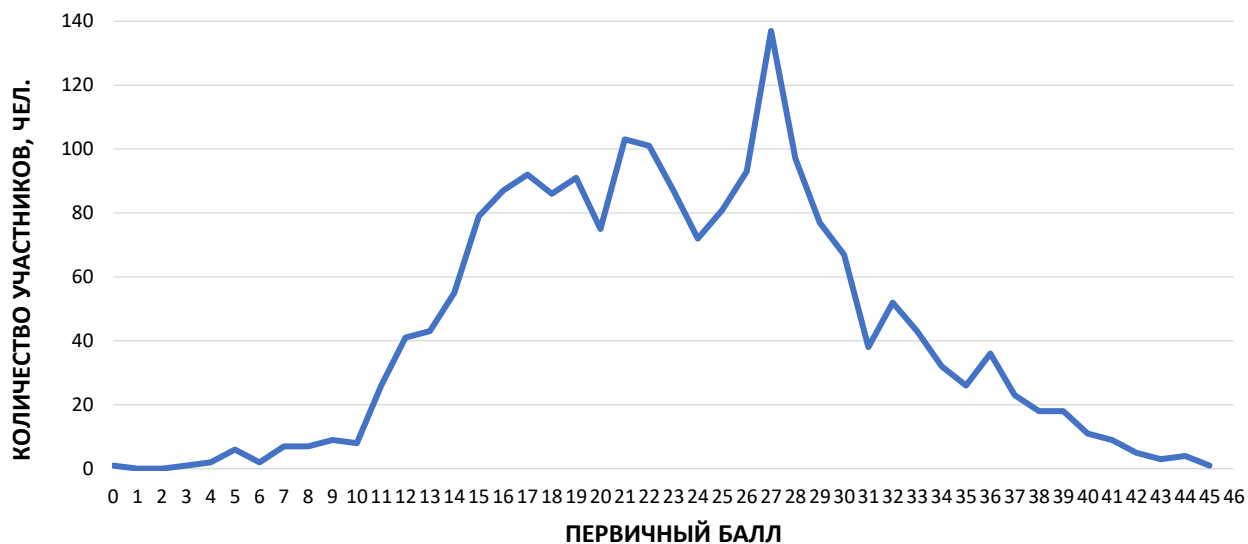

Рис. 2.5. График распределения первичных баллов участников ОГЭ по химии в 2024 году.

Каждый результат ОГЭ по информатике (КОГЭ) на отрезке от 5 до 15 баллов получили более чем по 300 человек.

Максимальное количество участников (851) приходится на результат 12 баллов, что соответствует оценке «4».

Минимальный из полученных баллов (0 баллов) получили 44 участника, максимальных 19 баллов получили 112 участников (рис. 2.6).

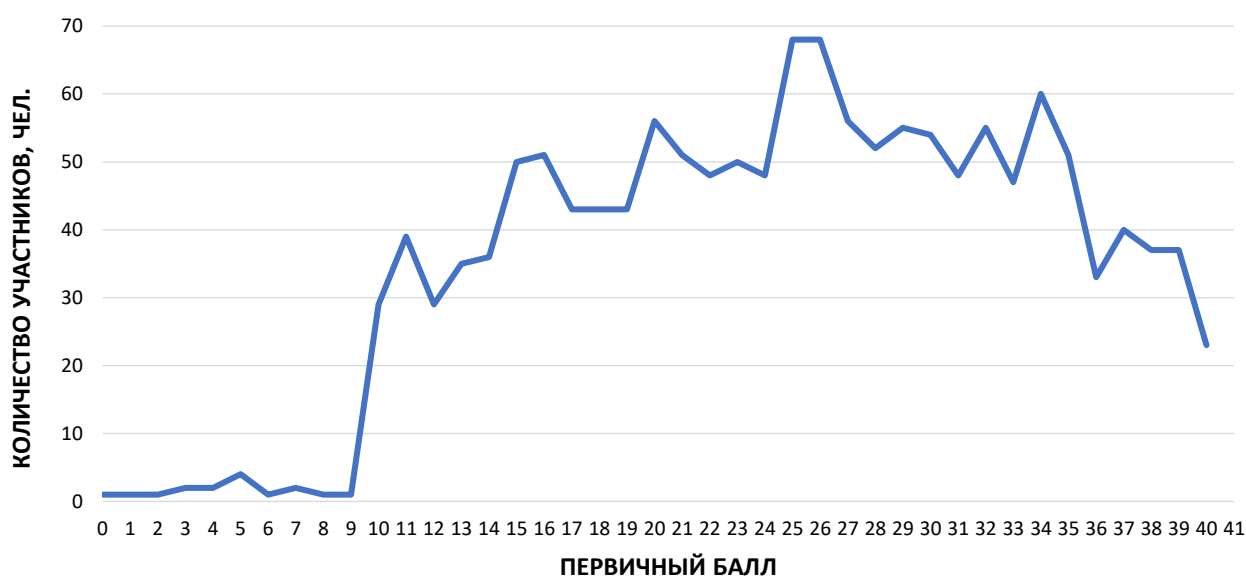

Рис. 2.6. График распределения первичных баллов участников ОГЭ по информатике в 2024 году.

Каждый результат ОГЭ по биологии на отрезке от 15 до 39 баллов получили более чем по 100 человек.

Максимальное количество участников (256) приходится на результат 24 баллов, что соответствует оценке «3».

Минимальный из полученных баллов (0 баллов) получили 2 участника, максимальных 48 баллов не получил ни один участник. Результат в 47 баллов получили 4 участника (рис. 2.7).

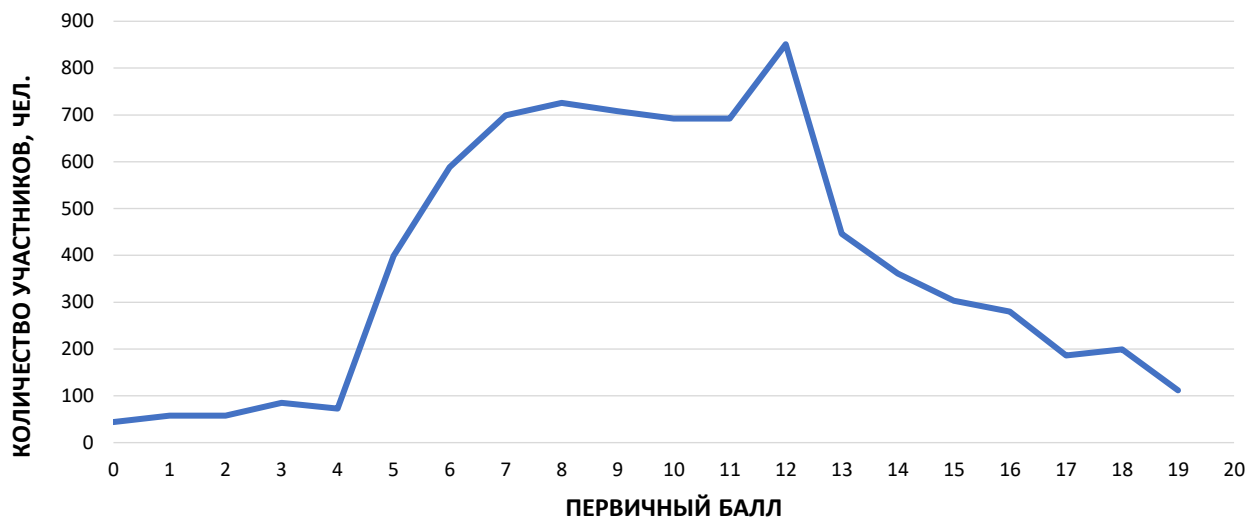

Рис. 2.7. График распределения первичных баллов участников ОГЭ по биологии в 2024 году.

Каждый результат ОГЭ **по истории** на отрезке от 11 до 34 баллов получили более чем по 10 человек.

Максимальное количество участников (55) приходится на результаты 20 и 23 балла, что соответствует оценкам «3» и «4» соответственно.

Минимальный из полученных баллов (2 балла) получил 1 участник, максимальных 37 баллов получил один участник (рис. 2.8).

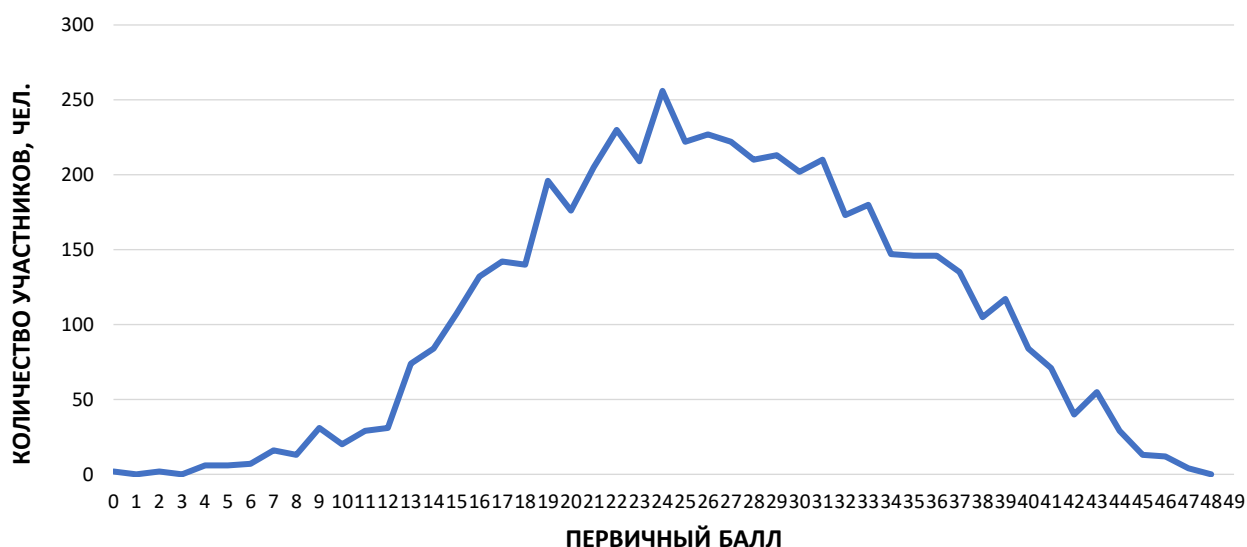

Рис. 2.8. График распределения первичных баллов участников ОГЭ по истории в 2024 году.

Каждый результат ОГЭ **по географии** на отрезке от 12 до 28 баллов получили более чем по 200 человек.

Максимальное количество участников (722) приходится на результат 16 баллов, что соответствует оценке «3».

Минимальный из полученных баллов (0 баллов) получили 5 участников, максимальных баллов (31 балл) получил 72 участника (рис. 2.9).

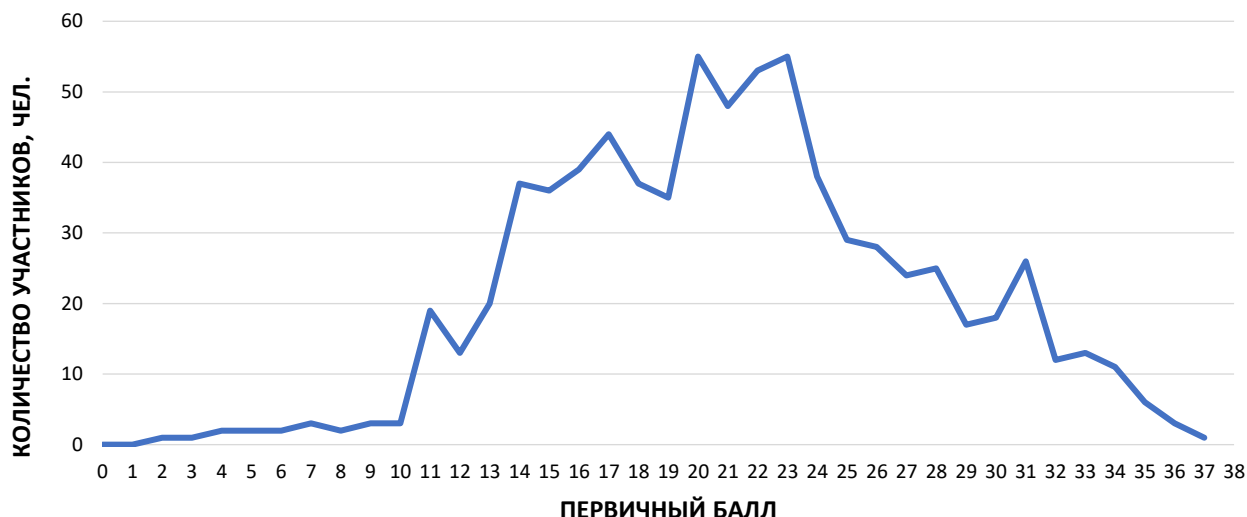

Рис. 2.9. График распределения первичных баллов участников ОГЭ по географии в 2024 году.

Каждый результат ОГЭ по английскому языку на отрезке от 36 до 67 баллов получили более чем по 20 человек.

Максимальное количество участников (100) приходится на результаты 62 и 64 балла, что соответствует оценке «5».

Минимальный из полученных баллов (4 балла) получил один участник, максимальных 68 баллов получили 11 участников (рис. 2.10).

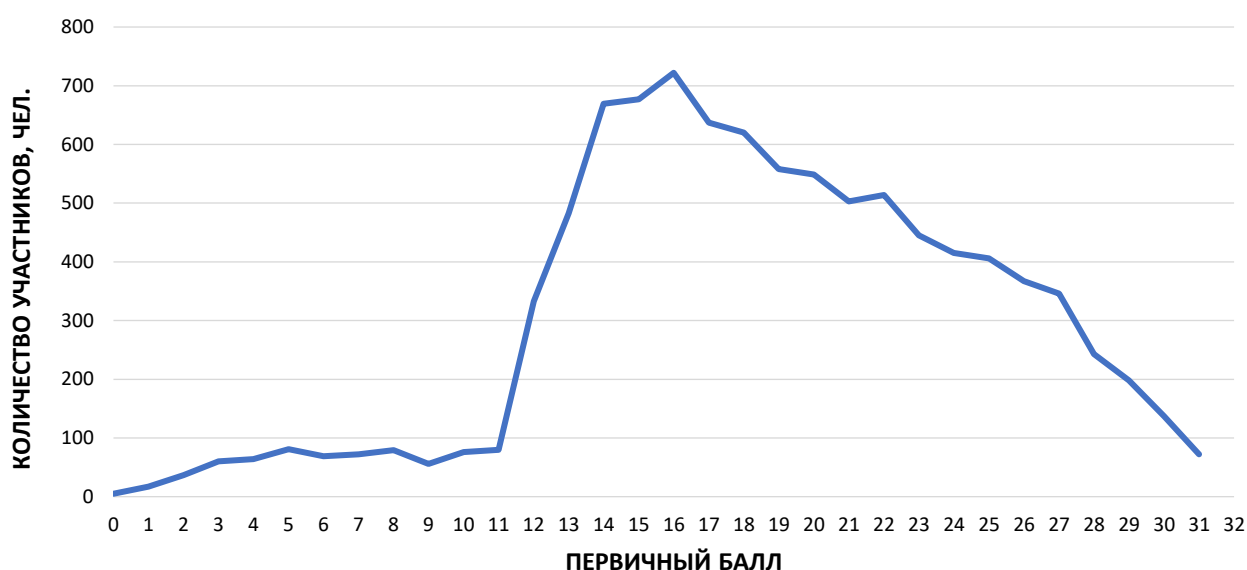

Рис. 2.10. График распределения первичных баллов участников ОГЭ по английскому языку в 2024 году.

Каждый результат ОГЭ по обществознанию на отрезке от 14 до 28 баллов получили более чем по 300 человек.

Максимальное количество участников (768) приходится на результат 20 баллов, что соответствует оценке «3».

Минимальный из полученных баллов (0 баллов) получили 5 участников, максимальных 37 баллов получили три участника (рис. 2.11).

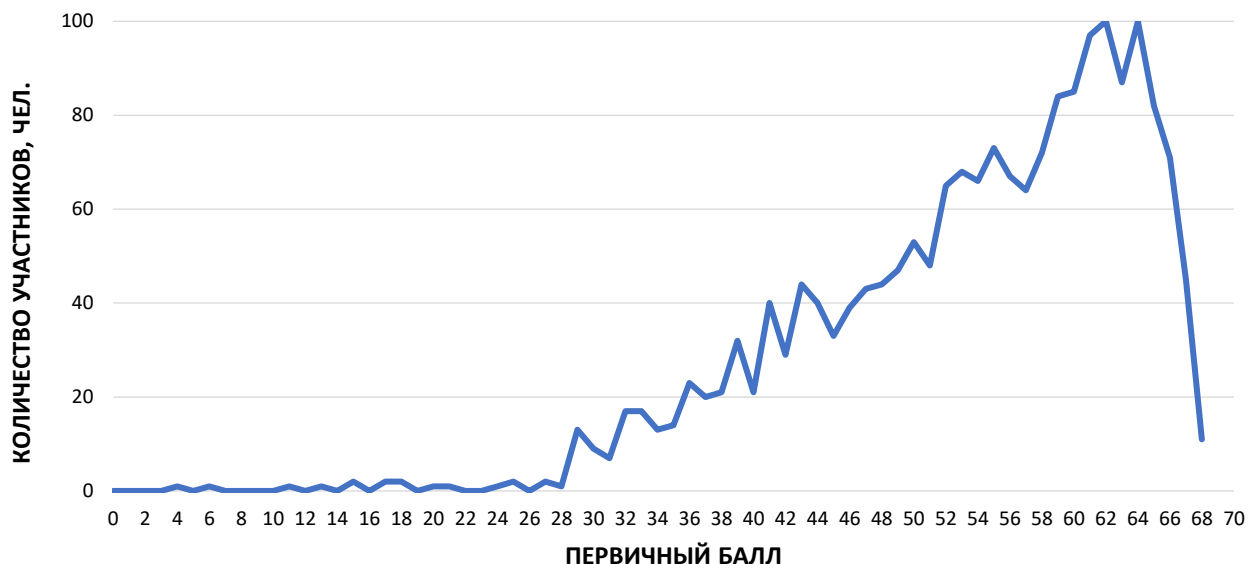

Рис. 2.11. График распределения первичных баллов участников ОГЭ по обществознанию в 2024 году.



Каждый результат ОГЭ по литературе на отрезке от 16 до 37 баллов получили более чем по 10 человек.

Максимальное количество участников (27) приходится на результат 32 баллов, что соответствует оценке «5».

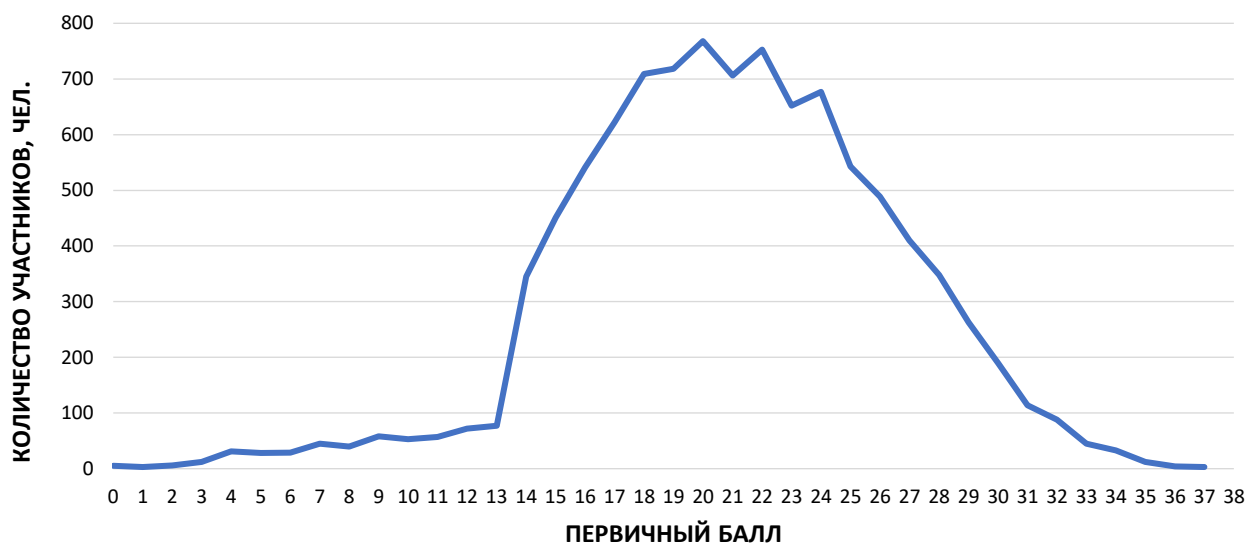
Минимальный из полученных баллов (1 балл) получил один участник, максимальных 37 баллов получили 10 участников (рис. 2.12).



Рис. 2.12. График распределения первичных баллов участников ОГЭ по литературе в 2024 году.

### 2.3. Результаты ОГЭ по предметам в муниципалитетах Приморского края

Таблица 2.2. Результаты ОГЭ по русскому языку по АТЕ

АТЕ	«2», %	«3», %	«4», %	«5», %	Качество обуч., %
Кавалеровский муниципальный район	10,24	48,43	35,83	5,51	41,34
Дальнегорский городской округ	13,25	43,37	24,82	18,55	43,37
Михайловский муниципальный район	1,32	40,21	41,27	17,20	58,47
Ханкайский муниципальный округ	7,18	35,38	31,28	26,15	57,44
Хасанский муниципальный район	11,64	48,63	29,11	10,62	39,73
Черниговский муниципальный район	13,86	43,67	33,13	9,34	42,47
Шкотовский муниципальный район	0,48	52,66	35,27	11,59	46,86
Пограничный муниципальный округ	7,43	41,71	34,86	16,00	50,86
Находкинский городской округ	0,82	36,68	37,69	24,81	62,50
Город Владивосток	6,42	39,14	36,36	18,08	54,44
Дальнереченский городской округ	0,00	42,72	38,19	19,09	57,28
Лесозаводский городской округ	1,79	46,52	35,98	15,71	51,69
Уссурийский городской округ	0,42	36,54	40,78	22,25	63,04
Городской округ Спасск-Дальний	4,05	44,56	39,45	11,94	51,39
Дальнереченский муниципальный район	17,05	51,14	28,41	3,41	31,82

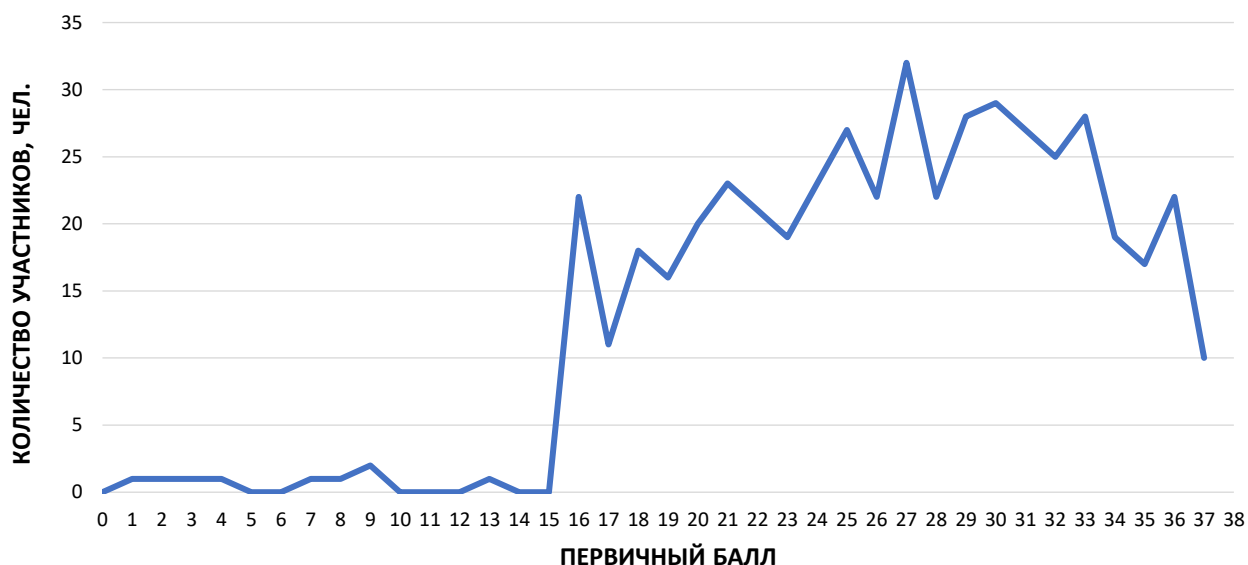
АТЕ	«2», %	«3», %	«4», %	«5», %	Качество обуч., %
Анучинский муниципальный округ	6,56	44,26	37,70	11,48	49,18
Городской округ ЗАТО Фокино	1,00	38,54	41,86	18,60	60,47
Красноармейский муниципальный район	0,00	40,19	40,65	19,16	59,81
Тернейский муниципальный округ	3,45	46,90	38,62	11,03	49,66
Хорольский муниципальный округ	0,67	41,28	39,26	18,79	58,05
Чугуевский муниципальный округ	2,58	46,78	32,62	18,03	50,64
Яковлевский муниципальный район	2,52	42,14	37,74	17,61	55,35
Партизанский городской округ	20,93	38,03	29,38	11,67	41,05
Артемовский городской округ	1,50	39,92	39,06	19,53	58,58
Арсеньевский городской округ	4,19	42,71	36,68	16,42	53,10
Лазовский муниципальный округ	4,04	45,45	36,36	14,14	50,51
Надеждинский муниципальный район	8,96	40,30	34,97	15,78	50,75
Спасский муниципальный район	2,16	48,71	36,64	12,50	49,14
Партизанский муниципальный район	0,98	43,28	36,07	19,67	55,74
Ольгинский муниципальный район	2,56	33,33	42,31	21,79	64,10
Октябрьский муниципальный округ	4,76	43,15	29,46	22,62	52,08
Городской округ Большой Камень	4,35	38,89	36,23	20,53	56,76
Кировский муниципальный район	1,24	41,74	35,54	21,49	57,02
Пожарский муниципальный район	4,58	46,48	32,04	16,90	48,94

Анализ данных таблицы 2.2. показал, что 100% обучающихся Дальнереченского городского округа и Красноармейского муниципального района сдали экзамен по русскому языку.

### Русский язык



Рис. 2.13. Уровень качества обучения по математике по АТЕ.

Муниципалитет с самым низким показателем качества обучения (доля участников, получивших оценки «4» и «5») по русскому языку по АТЕ в 2024 году – Дальнереченский муниципальный район.

Наибольшие доли качества обучения по русскому языку показали городской округ ЗАТО Фокино, Находкинский и Уссурийский городские округа, Ольгинский муниципальный район (рис. 2.13).

Таблица 2.3. Результаты ОГЭ по математике по АТЕ

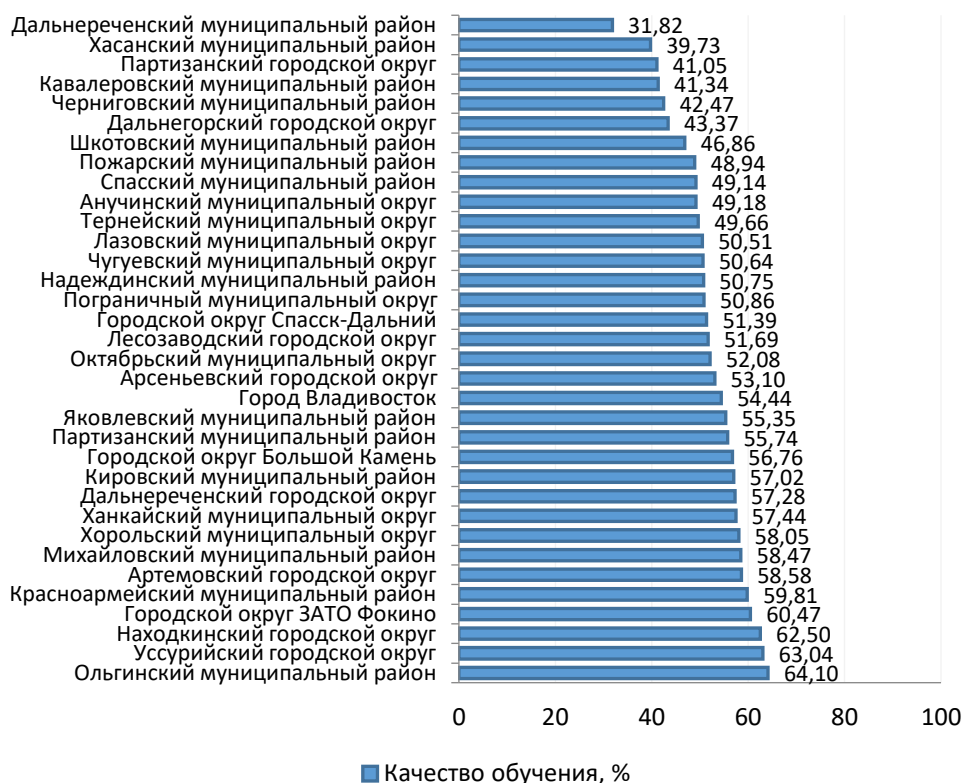
АТЕ	«2», %	«3», %	«4», %	«5», %	Качество обуч., %
Кавалеровский муниципальный район	4,72	66,54	26,77	1,97	28,74
Дальнегорский городской округ	18,31	31,08	46,75	3,86	50,60
Михайловский муниципальный район	0,26	50,79	46,83	2,12	48,94
Ханкайский муниципальный округ	5,13	33,33	50,26	11,28	61,54
Хасанский муниципальный район	4,45	57,88	35,27	2,40	37,67
Черниговский муниципальный район	12,95	47,89	34,94	4,22	39,16
Шкотовский муниципальный район	0,00	71,50	24,64	3,86	28,50
Пограничный муниципальный округ	10,86	32,00	53,14	4,00	57,14
Находкинский городской округ	0,38	41,99	52,80	4,84	57,64
Город Владивосток	7,04	33,98	49,77	9,21	58,98
Дальнереченский городской округ	0,32	40,00	55,48	4,19	59,68
Лесозаводский городской округ	0,60	50,50	44,14	4,77	48,91
Уссурийский городской округ	0,09	52,33	41,73	5,85	47,57
Городской округ Спасск-Дальний	3,62	67,38	26,65	2,35	29,00
Дальнереченский муниципальный район	15,73	50,56	31,46	2,25	33,71
Анучинский муниципальный округ	3,28	73,77	18,85	4,10	22,95
Городской округ ЗАТО Фокино	0,66	51,50	45,85	1,99	47,84
Красноармейский муниципальный район	0,00	49,53	44,86	5,61	50,47
Тернейский муниципальный округ	4,14	58,62	34,48	2,76	37,24
Хорольский муниципальный округ	0,34	62,08	35,57	2,01	37,58
Чугуевский муниципальный округ	2,15	39,48	53,22	5,15	58,37
Яковлевский муниципальный район	0,63	45,91	52,20	1,26	53,46
Партизанский городской округ	22,00	37,27	39,31	1,43	40,73
Артемовский городской округ	0,39	47,88	48,04	3,69	51,73
Арсеньевский городской округ	4,02	45,39	47,74	2,85	50,59
Лазовский муниципальный округ	3,03	58,59	37,37	1,01	38,38
Надеждинский муниципальный район	6,18	47,55	43,50	2,77	46,27
Спасский муниципальный район	0,43	65,09	33,62	0,86	34,48
Партизанский муниципальный район	0,66	47,54	49,18	2,62	51,80
Ольгинский муниципальный район	3,85	57,69	37,18	1,28	38,46
Октябрьский муниципальный округ	3,27	54,76	38,39	3,57	41,96
Городской округ Большой Камень	1,69	41,06	50,72	6,52	57,25
Кировский муниципальный район	1,24	45,45	46,28	7,02	53,31
Пожарский муниципальный район	3,17	44,01	48,94	3,87	52,82

Анализ данных таблицы 2.3. показал, что 100% обучающихся Шкотовского и Красноармейского муниципальных районов сдали экзамен по математике.

Муниципалитет с самым низким показателем качества обучения (доля участников, получивших оценки «4» и «5») по математике по АТЕ в 2024 году – Анучинский муниципальный округ.

Наибольшие доли качества обучения по математике показали Дальнереченский городской округ и Ханкайский муниципальный округ (рис. 2.14).



Рис. 2.14. Уровень качества обучения по математике по АТЕ.

Таблица 2.4. Результаты ОГЭ по физике по АТЕ.

АТЕ	«2», %	«3», %	«4», %	«5», %	Качество обуч., %
Кавалеровский муниципальный район	0,00	64,29	28,57	7,14	35,71
Дальнегорский городской округ	2,56	56,41	35,90	5,13	41,03
Михайловский муниципальный район	0,00	76,92	15,38	7,69	23,08
Ханкайский муниципальный округ	0,00	11,11	88,89	0,00	88,89
Хасанский муниципальный район	0,00	40,91	59,09	0,00	59,09
Черниговский муниципальный район	9,52	66,67	23,81	0,00	23,81
Шкотовский муниципальный район	0,00	53,57	46,43	0,00	46,43
Пограничный муниципальный округ	0,00	77,78	22,22	0,00	22,22
Находкинский городской округ	0,00	47,92	49,31	2,78	52,08
Город Владивосток	3,25	35,75	47,56	13,44	61,00
Дальнереченский городской округ	0,00	59,26	37,04	3,70	40,74
Лесозаводский городской округ	0,00	41,38	51,72	6,90	58,62
Уссурийский городской округ	0,00	44,39	48,60	7,01	55,61

АТЕ	«2», %	«3», %	«4», %	«5», %	Качество обуч., %
Городской округ Спасск-Дальний	0,00	67,31	32,69	0,00	32,69
Дальнереченский муниципальный район	0,00	50,00	50,00	0,00	50,00
Анучинский муниципальный округ	0,00	75,00	25,00	0,00	25,00
Городской округ ЗАТО Фокино	0,00	42,19	51,56	6,25	57,81
Красноармейский муниципальный район	0,00	55,00	35,00	10,00	45,00
Тернейский муниципальный округ	0,00	100,00	0,00	0,00	0,00
Хорольский муниципальный округ	0,00	66,67	33,33	0,00	33,33
Чугуевский муниципальный округ	0,00	40,00	45,00	15,00	60,00
Яковлевский муниципальный район	0,00	68,42	31,58	0,00	31,58
Партизанский городской округ	26,09	34,78	36,96	2,17	39,13
Артемовский городской округ	0,00	46,25	46,88	6,88	53,75
Арсеньевский городской округ	3,33	66,67	25,00	5,00	30,00
Лазовский муниципальный округ	0,00	70,00	30,00	0,00	30,00
Надеждинский муниципальный район	4,08	55,10	34,69	6,12	40,82
Спасский муниципальный район	0,00	75,00	25,00	0,00	25,00
Партизанский муниципальный район	0,00	58,33	41,67	0,00	41,67
Ольгинский муниципальный район	0,00	50,00	50,00	0,00	50,00
Октябрьский муниципальный округ	0,00	32,35	61,76	5,88	67,65
Городской округ Большой Камень	2,00	42,00	46,00	10,00	56,00
Кировский муниципальный район	0,00	30,00	70,00	0,00	70,00
Пожарский муниципальный район	2,22	57,78	33,33	6,67	40,00

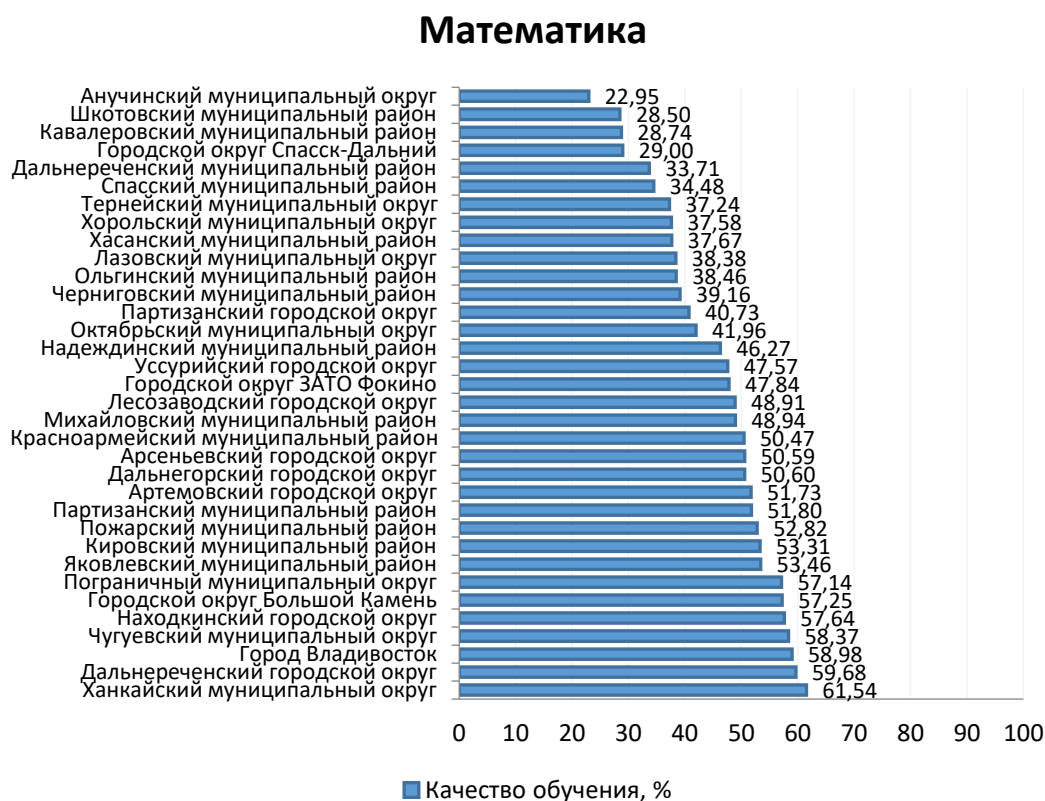
Анализ данных таблицы 2.4. показал, что 100% участников ОГЭ из 26 муниципалитетов сдали экзамен по физике.

### Физика



Рис. 2.15. Уровень качества обучения по физике по АТЕ.

Муниципалитет с самым низким показателем качества обучения (доля участников, получивших оценки «4» и «5») по физике по АТЕ в 2024 году – Тернейский муниципальный округ.

Наибольшие доли качества обучения по физике показали Октябрьский и Ханкайский муниципальные округа, Кировский муниципальный район.

Таблица 2.5. Результаты ОГЭ по химии по АТЕ

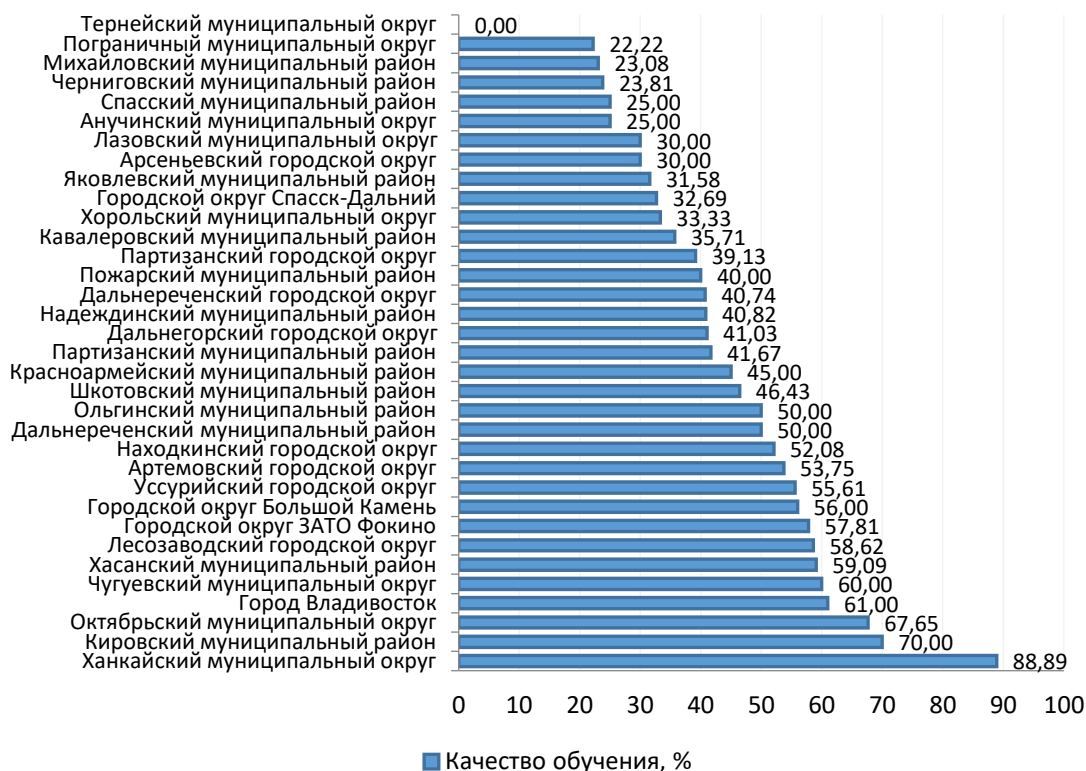
АТЕ	«2», %	«3», %	«4», %	«5», %	Качество обуч., %
Кавалеровский муниципальный район	0,00	45,83	50,00	4,17	54,17
Дальнегорский городской округ	0,00	28,57	38,10	33,33	71,43
Михайловский муниципальный район	0,00	0,00	44,44	55,56	100,00
Ханкайский муниципальный округ	0,00	20,00	80,00	0,00	80,00
Хасанский муниципальный район	0,00	7,69	53,85	38,46	92,31
Черниговский муниципальный район	2,44	19,51	53,66	24,39	78,05
Шкотовский муниципальный район	0,00	66,67	22,22	11,11	33,33
Пограничный муниципальный округ	0,00	20,00	40,00	40,00	80,00
Находкинский городской округ	0,88	17,70	46,02	35,40	81,42
Город Владивосток	1,62	28,54	33,40	36,44	69,84
Дальнереченский городской округ	0,00	31,58	34,21	34,21	68,42
Лесозаводский городской округ	0,00	25,00	42,86	32,14	75,00
Уссурийский городской округ	0,00	34,08	40,78	25,14	65,92
Городской округ Спасск-Дальний	0,00	42,31	34,62	23,08	57,69
Дальнереченский муниципальный район	0,00	50,00	50,00	0,00	50,00
Анучинский муниципальный округ	0,00	50,00	33,33	16,67	50,00
Городской округ ЗАТО Фокино	0,00	16,67	50,00	33,33	83,33
Красноармейский муниципальный район	0,00	33,33	55,56	11,11	66,67
Тернейский муниципальный округ	0,00	50,00	16,67	33,33	50,00
Хорольский муниципальный округ	0,00	50,00	35,71	14,29	50,00
Чугуевский муниципальный округ	0,00	40,00	26,67	33,33	60,00
Яковлевский муниципальный район	0,00	27,27	63,64	9,09	72,73
Партизанский городской округ	8,00	48,00	24,00	20,00	44,00
Артемовский городской округ	0,00	39,00	35,00	26,00	61,00
Арсеньевский городской округ	1,72	51,72	34,48	12,07	46,55
Лазовский муниципальный округ	0,00	14,29	71,43	14,29	85,71
Надеждинский муниципальный район	0,00	37,04	29,63	33,33	62,96
Спасский муниципальный район	0,00	60,00	40,00	0,00	40,00
Партизанский муниципальный район	0,00	37,93	34,48	27,59	62,07
Ольгинский муниципальный район	0,00	40,00	40,00	20,00	60,00
Октябрьский муниципальный округ	8,33	16,67	50,00	25,00	75,00
Городской округ Большой Камень	0,00	23,08	42,31	34,62	76,92
Кировский муниципальный район	0,00	35,71	42,86	21,43	64,29
Пожарский муниципальный район	8,70	43,48	21,74	26,09	47,83

Анализ данных таблицы 2.5. показал, что 100% участников ОГЭ из 27 АТЕ сдали экзамен по химии.

Без троек прошли ОГЭ участники из Михайловского муниципального района, продемонстрировав 100% качества обучения по предмету.

Муниципалитет с самым низким показателем качества обучения (доля участников, получивших оценки «4» и «5») по химии по АТЕ в 2024 году – Шкотовский муниципальный район.

Наибольшие доли качества обучения по химии показали Хасанский и Михайловский муниципальные районы (рис. 2.16).



Рис. 2.16. Уровень качества обучения по химии по АТЕ.

Таблица 2.6. Результаты ОГЭ по информатике по АТЕ

АТЕ	«2», %	«3», %	«4», %	«5», %	Качество обуч., %
Кавалеровский муниципальный район	7,22	67,01	22,68	3,09	25,77
Дальнегорский городской округ	9,30	44,19	40,00	6,51	46,51
Михайловский муниципальный район	0,56	58,89	32,78	7,78	40,56
Ханкайский муниципальный округ	3,45	60,92	25,29	10,34	35,63
Хасанский муниципальный район	6,49	54,55	33,77	5,19	38,96
Черниговский муниципальный район	4,96	60,33	28,10	6,61	34,71
Шкотовский муниципальный район	0,00	55,56	42,22	2,22	44,44
Пограничный муниципальный округ	9,88	58,02	29,63	2,47	32,10
Находкинский городской округ	0,78	49,53	40,94	8,75	49,69
Город Владивосток	6,40	42,55	35,92	15,13	51,05
Дальнереченский городской округ	0,00	72,41	23,45	4,14	27,59
Лесозаводский городской округ	0,66	50,99	43,05	5,30	48,34
Уссурийский городской округ	0,00	54,11	33,15	12,74	45,89
Городской округ Спасск-Дальний	1,91	57,96	33,76	6,37	40,13
Дальнереченский муниципальный район	20,00	62,50	12,50	5,00	17,50

АТЕ	«2», %	«3», %	«4», %	«5», %	Качество обуч., %
Анучинский муниципальный округ	2,70	75,68	21,62	0,00	21,62
Городской округ ЗАТО Фокино	2,27	80,68	13,64	3,41	17,05
Красноармейский муниципальный район	0,00	46,15	50,00	3,85	53,85
Тернейский муниципальный округ	4,76	40,48	47,62	7,14	54,76
Хорольский муниципальный округ	4,92	49,18	39,34	6,56	45,90
Чугуевский муниципальный округ	5,08	61,02	28,81	5,08	33,90
Яковлевский муниципальный район	0,00	66,67	30,95	2,38	33,33
Партизанский городской округ	20,62	40,21	31,96	7,22	39,18
Артемовский городской округ	0,80	43,78	46,18	9,24	55,42
Арсеньевский городской округ	2,45	51,84	36,73	8,98	45,71
Лазовский муниципальный округ	0,00	63,16	26,32	10,53	36,84
Надеждинский муниципальный район	14,36	53,04	26,52	6,08	32,60
Спасский муниципальный район	0,00	76,67	23,33	0,00	23,33
Партизанский муниципальный район	2,92	73,72	23,36	0,00	23,36
Ольгинский муниципальный район	0,00	54,55	45,45	0,00	45,45
Октябрьский муниципальный округ	6,76	55,41	31,08	6,76	37,84
Городской округ Большой Камень	3,23	54,84	32,80	9,14	41,94
Кировский муниципальный район	1,01	61,62	34,34	3,03	37,37
Пожарский муниципальный район	1,75	59,65	33,33	5,26	38,60

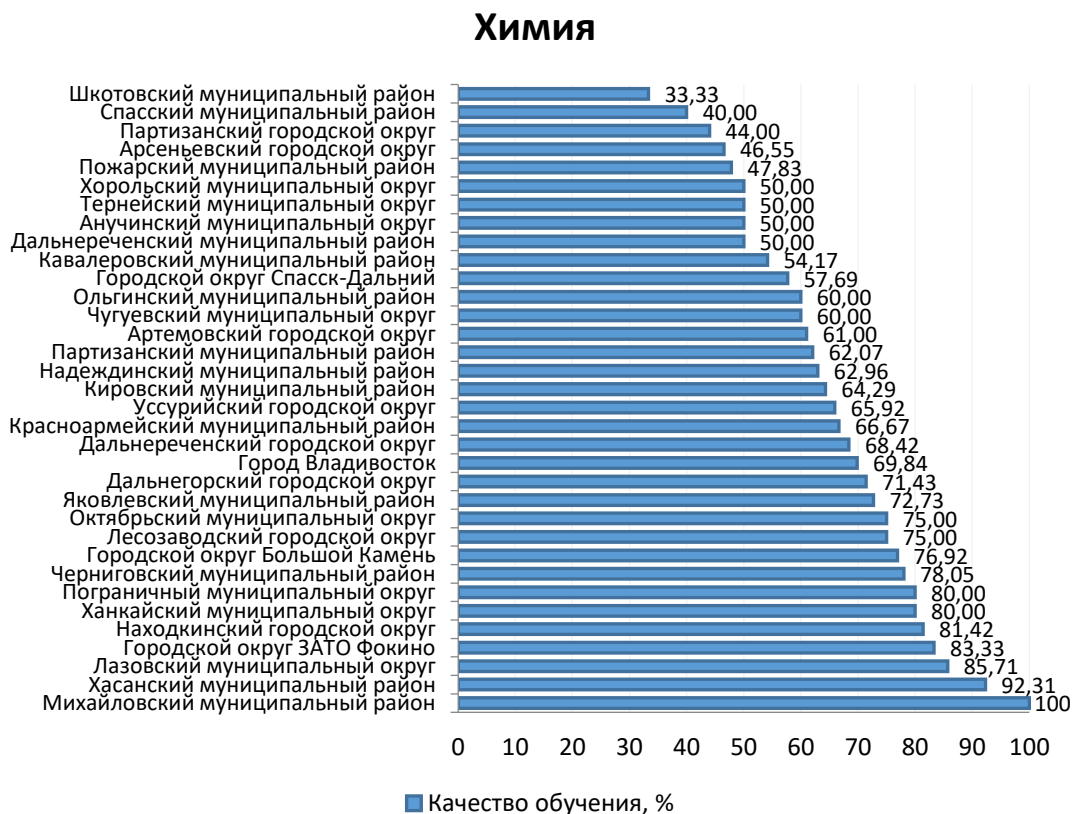
Анализ данных таблицы 2.6. показал, что 100% участников ОГЭ из 8 АТЕ сдали экзамен по информатике.

### Информатика



Рис. 2.17. Уровень качества обучения по информатике по АТЕ.



Муниципалитеты с самым низким показателем качества обучения (доля участников, получивших оценки «4» и «5») по информатике по АТЕ в 2024 году – городской округ ЗАТО Фокино и Дальнереченский муниципальный район.

Наибольшие доли качества обучения по информатике показали Красноармейский муниципальный район, Тернейский муниципальный округ, Артемовский городской округ (рис. 2.17).

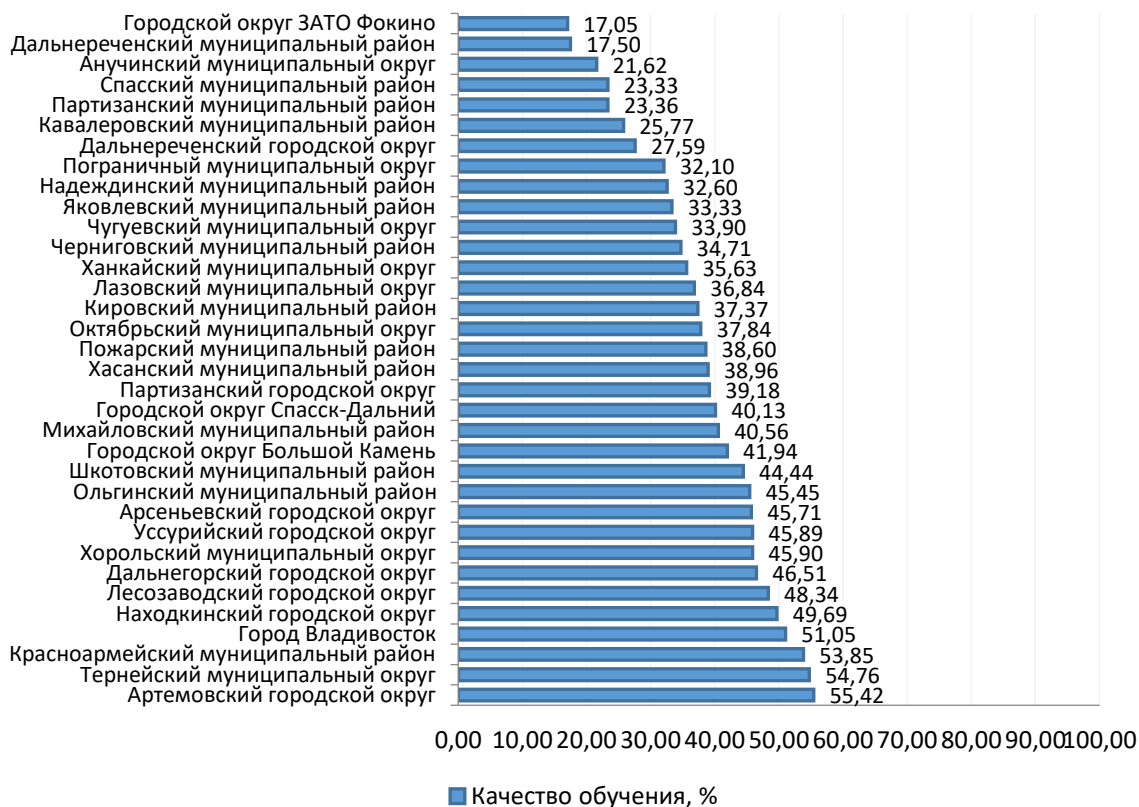
Таблица 2.7. Результаты ОГЭ по биологии по АТЕ

АТЕ	«2», %	«3», %	«4», %	«5», %	Качество обуч., %
Кавалеровский муниципальный район	1,52	42,42	53,03	3,03	56,06
Дальнегорский городской округ	11,96	50,00	30,43	7,61	38,04
Михайловский муниципальный район	0,64	60,26	34,62	4,49	39,10
Ханкайский муниципальный округ	8,54	40,24	35,37	15,85	51,22
Хасанский муниципальный район	7,14	45,71	37,14	10,00	47,14
Черниговский муниципальный район	11,28	39,85	42,11	6,77	48,87
Шкотовский муниципальный район	0,00	58,11	35,14	6,76	41,89
Пограничный муниципальный округ	6,76	37,84	50,00	5,41	55,41
Находкинский городской округ	0,29	42,94	42,65	14,12	56,77
Город Владивосток	5,13	37,89	42,93	14,04	56,98
Дальнереченский городской округ	0,00	30,77	47,25	21,98	69,23
Лесозаводский городской округ	0,00	46,82	44,51	8,67	53,18
Уссурийский городской округ	0,00	39,20	48,60	12,20	60,80
Городской округ Спасск-Дальний	1,41	61,27	34,51	2,82	37,32
Дальнереченский муниципальный район	7,89	68,42	21,05	2,63	23,68
Анучинский муниципальный округ	0,00	60,00	28,00	12,00	40,00
Городской округ ЗАТО Фокино	0,00	37,63	52,69	9,68	62,37
Красноармейский муниципальный район	0,00	41,46	54,88	3,66	58,54
Тернейский муниципальный округ	3,85	60,26	34,62	1,28	35,90
Хорольский муниципальный округ	0,00	31,39	60,58	8,03	68,61
Чугуевский муниципальный округ	0,93	44,86	34,58	19,63	54,21
Яковлевский муниципальный район	0,00	38,89	55,56	5,56	61,11
Партизанский городской округ	14,94	44,81	34,42	5,84	40,26
Артемовский городской округ	0,43	33,33	48,72	17,52	66,24
Арсеньевский городской округ	5,23	42,44	43,60	8,72	52,33
Лазовский муниципальный округ	2,56	33,33	51,28	12,82	64,10
Надеждинский муниципальный район	7,83	39,13	46,96	6,09	53,04
Спасский муниципальный район	0,69	39,31	57,93	2,07	60,00
Партизанский муниципальный район	0,00	47,19	48,31	4,49	52,81
Ольгинский муниципальный район	2,56	35,90	53,85	7,69	61,54
Октябрьский муниципальный округ	0,86	55,17	35,34	8,62	43,97
Городской округ Большой Камень	0,87	54,78	39,13	5,22	44,35
Кировский муниципальный район	1,27	55,70	26,58	16,46	43,04
Пожарский муниципальный район	5,45	41,82	47,27	5,45	52,73

Анализ данных таблицы 2.7. показал, что 100% участников ОГЭ из 10 АТЕ сдали экзамен по биологии.

Муниципалитеты с самым низким показателем качества обучения (доля

участников, получивших оценки «4» и «5») по биологии по АТЕ в 2024 году – Дальнереченский муниципальный район.

Наибольшие доли качества обучения по биологии показали Хорольский муниципальный округ и Дальнереченский городской округ (рис. 2.18).

### Биология



Рис. 2.18. Уровень качества обучения по биологии по АТЕ.

Таблица 2.8. Результаты ОГЭ по истории по АТЕ

АТЕ	«2», %	«3», %	«4», %	«5», %	Качество обуч., %
Кавалеровский муниципальный район	0,00	50,00	50,00	0,00	50,00
Дальнегорский городской округ	10,00	45,00	45,00	0,00	45,00
Михайловский муниципальный район	0,00	50,00	33,33	16,67	50,00
Ханкайский муниципальный округ	0,00	50,00	50,00	0,00	50,00
Хасанский муниципальный район	0,00	47,62	47,62	4,76	52,38
Черниговский муниципальный район	20,00	50,00	20,00	10,00	30,00
Шкотовский муниципальный район	0,00	87,50	0,00	12,50	12,50
Пограничный муниципальный округ	0,00	0,00	100,00	0,00	100,00
Находкинский городской округ	0,00	43,59	37,18	19,23	56,41
Город Владивосток	4,48	45,77	36,32	13,43	49,75
Дальнереченский городской округ	0,00	33,33	55,56	11,11	66,67
Лесозаводский городской округ	8,00	52,00	32,00	8,00	40,00
Уссурийский городской округ	0,00	36,36	51,14	12,50	63,64
Городской округ Спасск-Дальний	0,00	57,14	35,71	7,14	42,86
Дальнереченский муниципальный район	-	-	-	-	-

АТЕ	«2», %	«3», %	«4», %	«5», %	Качество обуч., %
Анучинский муниципальный округ	-	-	-	-	-
Городской округ ЗАТО Фокино	0,00	77,78	22,22	0,00	22,22
Красноармейский муниципальный район	0,00	33,33	58,33	8,33	66,67
Тернейский муниципальный округ	0,00	83,33	16,67	0,00	16,67
Хорольский муниципальный округ	0,00	23,53	70,59	5,88	76,47
Чугуевский муниципальный округ	0,00	57,14	28,57	14,29	42,86
Яковлевский муниципальный район	0,00	10,00	50,00	40,00	90,00
Партизанский городской округ	17,65	17,65	41,18	23,53	64,71
Артемовский городской округ	0,00	46,03	53,97	0,00	53,97
Арсеньевский городской округ	0,00	46,67	33,33	20,00	53,33
Лазовский муниципальный округ	0,00	28,57	71,43	0,00	71,43
Надеждинский муниципальный район	5,56	66,67	16,67	11,11	27,78
Спасский муниципальный район	0,00	60,00	40,00	0,00	40,00
Партизанский муниципальный район	0,00	0,00	83,33	16,67	100,00
Ольгинский муниципальный район	0,00	50,00	25,00	25,00	50,00
Октябрьский муниципальный округ	0,00	45,83	41,67	12,50	54,17
Городской округ Большой Камень	0,00	16,67	33,33	50,00	83,33
Кировский муниципальный район	0,00	31,82	50,00	18,18	68,18
Пожарский муниципальный район	0,00	56,52	39,13	4,35	43,48

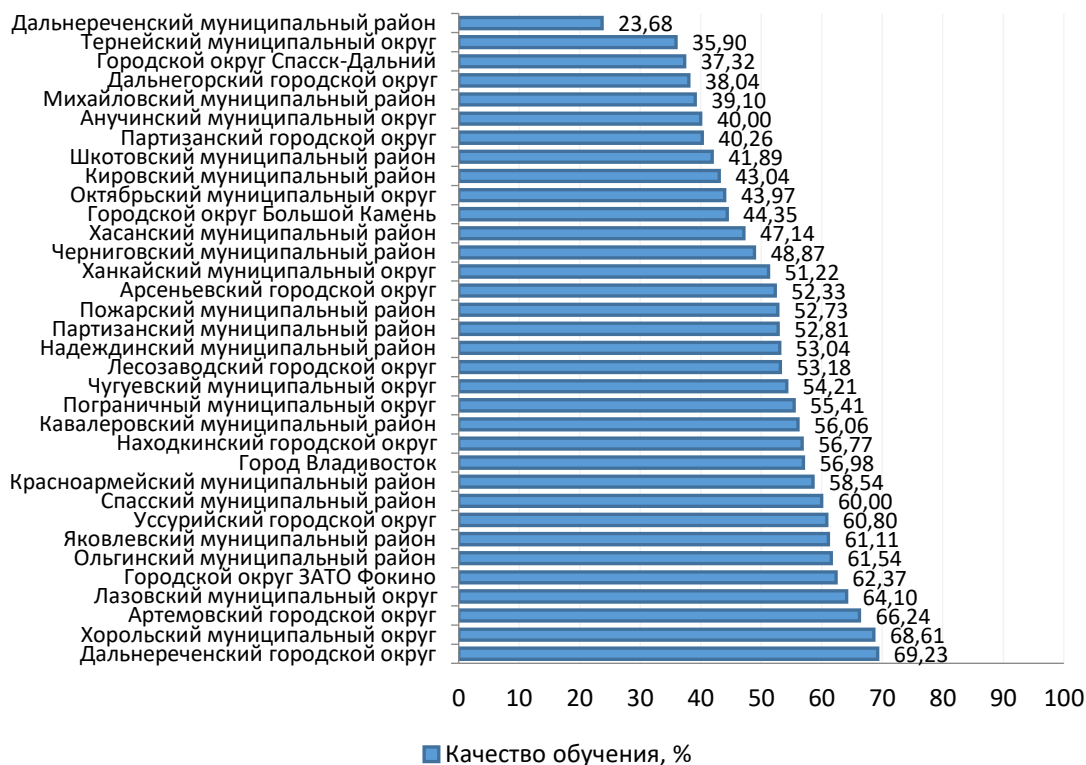
Согласно данным таблицы 2.8. участники ОГЭ Дальнереченского муниципального района и Анучинского муниципального округа не принимали участия в экзамене по истории.

### История



Рис. 2.19. Уровень качества обучения по истории по АТЕ.

Анализ данных таблицы 2.8. показал, что 100% участников ОГЭ из 26 АТЕ сдали экзамен по истории.

Без троек прошли ОГЭ участники из Партизанского муниципального района и Пограничного муниципального округа, продемонстрировав 100% качества обучения по предмету.

Муниципалитеты с самым низким показателем качества обучения (доля участников, получивших оценки «4» и «5») по истории по АТЕ в 2024 году – Шкотовский муниципальный район и Тернейский муниципальный округ.

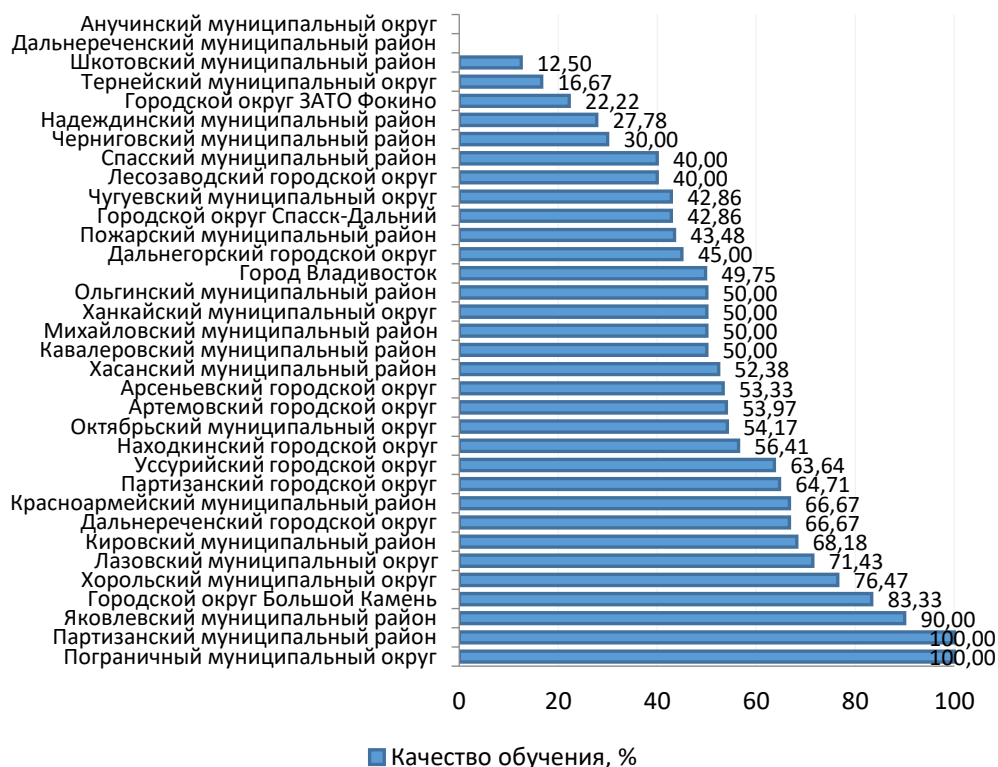
Наибольшие доли качества обучения по истории показали Яковлевский и Партизанский муниципальные районы, Пограничный муниципальный округ (рис. 2.19).

Таблица 2.9. Результаты ОГЭ по географии по АТЕ

АТЕ	«2», %	«3», %	«4», %	«5», %	Качество обуч., %
Кавалеровский муниципальный район	6,59	56,29	31,14	5,99	37,13
Дальнегорский городской округ	21,43	37,62	23,81	17,14	40,95
Михайловский муниципальный район	1,05	55,50	31,94	11,52	43,46
Ханкайский муниципальный округ	10,00	46,67	28,33	15,00	43,33
Хасанский муниципальный район	13,54	47,92	28,13	10,42	38,54
Черниговский муниципальный район	20,65	49,46	23,91	5,98	29,89
Шкотовский муниципальный район	2,48	56,20	38,02	3,31	41,32
Пограничный муниципальный округ	13,11	36,07	21,31	29,51	50,82
Находкинский городской округ	0,85	41,84	38,01	19,29	57,30
Город Владивосток	11,42	35,61	35,54	17,44	52,97
Дальнереченский городской округ	0,00	23,36	52,55	24,09	76,64
Лесозаводский городской округ	1,82	51,82	37,23	9,12	46,35
Уссурийский городской округ	0,31	46,99	41,48	11,23	52,70
Городской округ Спасск-Дальний	6,43	58,23	28,92	6,43	35,34
Дальнереченский муниципальный район	20,37	50,00	20,37	9,26	29,63
Анучинский муниципальный округ	2,86	52,86	37,14	7,14	44,29
Городской округ ЗАТО Фокино	0,82	48,36	28,69	22,13	50,82
Красноармейский муниципальный район	0,00	61,06	33,63	5,31	38,94
Тернейский муниципальный округ	3,66	50,00	40,24	6,10	46,34
Хорольский муниципальный округ	0,00	40,54	48,65	10,81	59,46
Чугуевский муниципальный округ	4,48	55,22	26,12	14,18	40,30
Яковлевский муниципальный район	4,35	50,00	34,78	10,87	45,65
Партизанский городской округ	27,18	32,89	29,53	10,40	39,93
Артемовский городской округ	0,87	44,23	36,89	18,01	54,90
Арсеньевский городской округ	5,19	47,73	28,25	18,83	47,08
Лазовский муниципальный округ	1,82	40,00	41,82	16,36	58,18
Надеждинский муниципальный район	13,36	47,95	28,08	10,62	38,70
Спасский муниципальный район	2,04	54,42	38,10	5,44	43,54
Партизанский муниципальный район	0,50	43,28	42,79	13,43	56,22
Ольгинский муниципальный район	6,06	36,36	51,52	6,06	57,58
Октябрьский муниципальный округ	7,33	38,00	44,67	10,00	54,67
Городской округ Большой Камень	4,35	36,02	46,58	13,04	59,63
Кировский муниципальный район	3,20	52,80	31,20	12,80	44,00
Пожарский муниципальный район	7,51	45,66	34,68	12,14	46,82

Анализ данных таблицы 2.9. показал, что 100% Дальнереченского городского округа, Красноармейского муниципального района, Хорольского муниципального округа сдали экзамен по географии.

Муниципалитеты с самым низким показателем качества обучения (доля участников, получивших оценки «4» и «5») по географии по АТЕ в 2024 году – Дальнереченский и Черниговский муниципальные районы.

Наибольшие доли качества обучения по географии показал Дальнереченский городской округ (рис. 2.20).

### География



Рис. 2.20. Уровень качества обучения по географии по АТЕ.

Таблица 2.10. Результаты ОГЭ по английскому языку по АТЕ

АТЕ	«2», %	«3», %	«4», %	«5», %	Качество обуч., %
Кавалеровский муниципальный район	0,00	41,67	41,67	16,67	58,33
Дальнегорский городской округ	5,00	20,00	35,00	40,00	75,00
Михайловский муниципальный район	0,00	36,36	54,55	9,09	63,64
Ханкайский муниципальный округ	0,00	0,00	0,00	100,00	100,00
Хасанский муниципальный район	0,00	36,84	36,84	26,32	63,16
Черниговский муниципальный район	0,00	33,33	50,00	16,67	66,67
Шкотовский муниципальный район	0,00	50,00	50,00	0,00	50,00
Пограничный муниципальный округ	0,00	11,11	44,44	44,44	88,89
Находкинский городской округ	0,00	16,51	41,74	41,74	83,49
Город Владивосток	1,63	19,51	32,52	46,34	78,86
Дальнереченский городской округ	0,00	10,00	50,00	40,00	90,00
Лесозаводский городской округ	0,00	16,00	32,00	52,00	84,00
Уссурийский городской округ	0,00	16,58	33,16	50,26	83,42

АТЕ	«2», %	«3», %	«4», %	«5», %	Качество обуч., %
Городской округ Спасск-Дальний	4,55	31,82	40,91	22,73	63,64
Дальнереченский муниципальный район	0,00	100,00	0,00	0,00	0,00
Анучинский муниципальный округ	0,00	66,67	0,00	33,33	33,33
Городской округ ЗАТО Фокино	0,00	30,00	25,00	45,00	70,00
Красноармейский муниципальный район	0,00	40,00	40,00	20,00	60,00
Тернейский муниципальный округ	0,00	60,00	20,00	20,00	40,00
Хорольский муниципальный округ	0,00	15,38	38,46	46,15	84,62
Чугуевский муниципальный округ	0,00	50,00	40,00	10,00	50,00
Яковлевский муниципальный район	0,00	40,00	40,00	20,00	60,00
Партизанский городской округ	0,00	25,64	35,90	38,46	74,36
Артемовский городской округ	0,00	28,00	42,40	29,60	72,00
Арсеньевский городской округ	0,00	18,52	33,33	48,15	81,48
Лазовский муниципальный округ	0,00	12,50	50,00	37,50	87,50
Надеждинский муниципальный район	0,00	15,91	36,36	47,73	84,09
Спасский муниципальный район	0,00	50,00	0,00	50,00	50,00
Партизанский муниципальный район	0,00	26,67	33,33	40,00	73,33
Ольгинский муниципальный район	0,00	0,00	0,00	100,00	100,00
Октябрьский муниципальный округ	0,00	37,50	12,50	50,00	62,50
Городской округ Большой Камень	0,00	12,20	41,46	46,34	87,80
Кировский муниципальный район	0,00	0,00	80,00	20,00	100,00
Пожарский муниципальный район	0,00	27,27	45,45	27,27	72,73

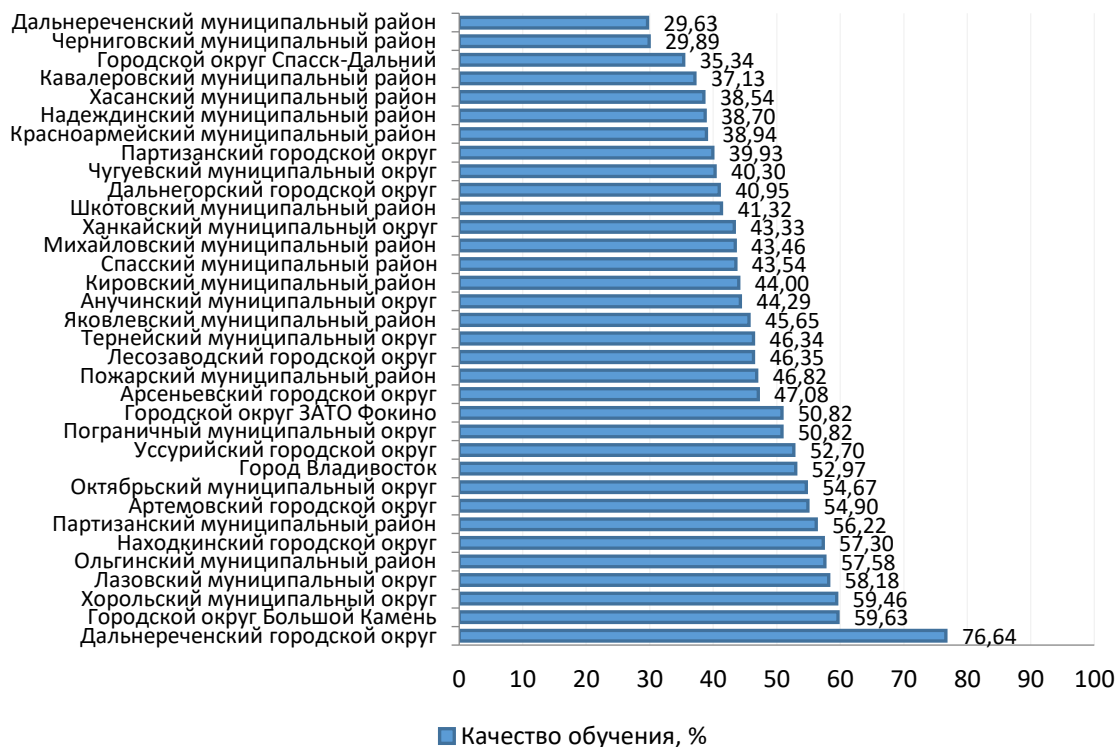
Анализ данных таблицы 2.10. показал, что 100% участников ОГЭ из 31 АТЕ сдали экзамен по английскому языку.

### Английский язык



Рис. 2.21. Уровень качества обучения по английскому языку по АТЕ.

Без троек прошли ОГЭ участники из Кировского, Ольгинского муниципальных районов и Ханкайского муниципального округа, продемонстрировав 100% качества обучения по предмету.

Муниципалитет с самым низким показателем качества обучения (доля участников, получивших оценки «4» и «5») по английскому языку по АТЕ в 2024 году – Дальнереченский муниципальный район.

Наибольшие доли качества обучения по английскому языку показали Дальнереченский городской округ, Кировский и Ольгинский муниципальные районы, Ханкайский муниципальный округ (рис. 2.21).

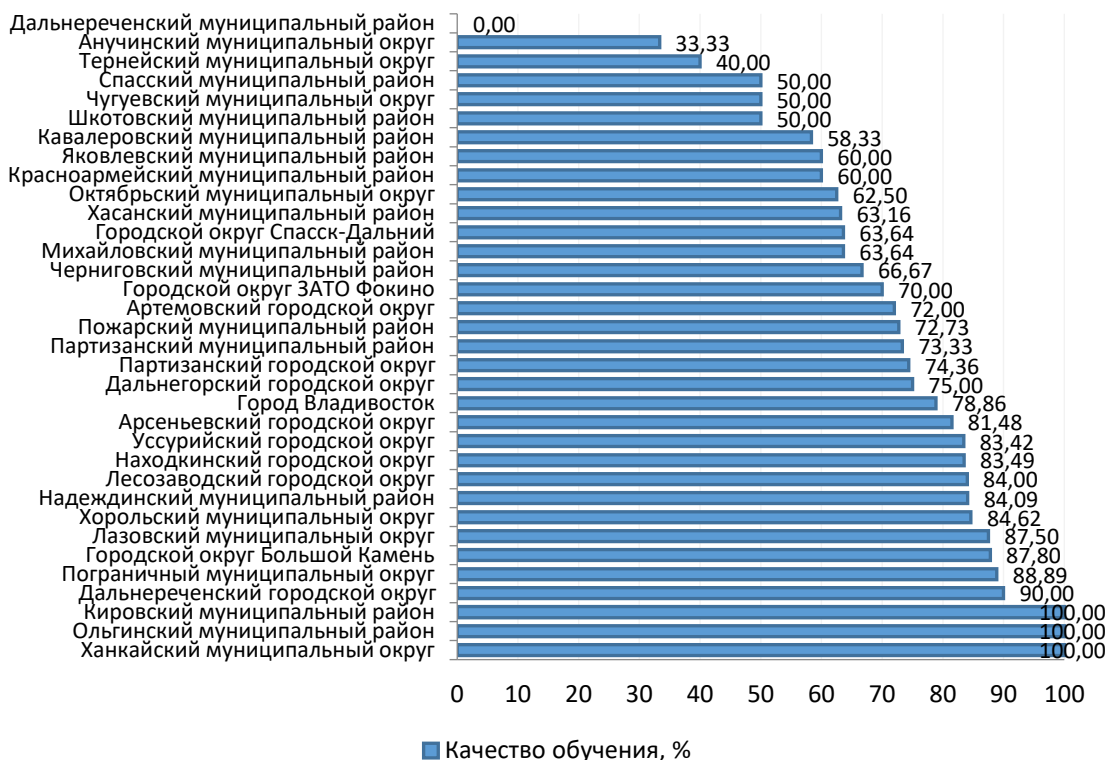
Таблица 2.11. Результаты ОГЭ по обществознанию по АТЕ.

АТЕ	«2», %	«3», %	«4», %	«5», %	Качество обуч., %
Кавалеровский муниципальный район	7,48	74,77	16,82	0,93	17,76
Дальнегорский городской округ	19,21	61,58	19,21	0,00	19,21
Михайловский муниципальный район	0,00	64,55	32,28	3,17	35,45
Ханкайский муниципальный округ	11,94	61,19	25,37	1,49	26,87
Хасанский муниципальный район	12,12	72,12	15,76	0,00	15,76
Черниговский муниципальный район	17,86	69,29	12,14	0,71	12,86
Шкотовский муниципальный район	0,84	84,87	12,61	1,68	14,29
Пограничный муниципальный округ	8,79	57,14	32,97	1,10	34,07
Находкинский городской округ	0,68	59,57	37,49	2,27	39,75
Город Владивосток	8,87	54,65	33,64	2,84	36,48
Дальнереченский городской округ	0,00	69,93	28,10	1,96	30,07
Лесозаводский городской округ	0,34	59,73	38,23	1,71	39,93
Уссурийский городской округ	0,35	57,54	40,28	1,83	42,11
Городской округ Спасск-Дальний	4,53	77,74	16,98	0,75	17,74
Дальнереченский муниципальный район	19,35	64,52	16,13	0,00	16,13
Анучинский муниципальный округ	5,56	78,89	15,56	0,00	15,56
Городской округ ЗАТО Фокино	0,00	69,38	30,00	0,63	30,63
Красноармейский муниципальный район	0,00	70,68	27,82	1,50	29,32
Тернейский муниципальный округ	1,56	78,13	20,31	0,00	20,31
Хорольский муниципальный округ	0,43	70,13	28,57	0,87	29,44
Чугуевский муниципальный округ	0,91	61,82	33,64	3,64	37,27
Яковлевский муниципальный район	3,57	59,52	34,52	2,38	36,90
Партизанский городской округ	24,05	54,98	19,93	1,03	20,96
Артемовский городской округ	0,65	72,21	26,36	0,78	27,14
Арсеньевский городской округ	5,07	67,91	24,32	2,70	27,03
Лазовский муниципальный округ	3,85	76,92	19,23	0,00	19,23
Надеждинский муниципальный район	6,86	70,59	21,08	1,47	22,55
Спасский муниципальный район	2,63	70,18	27,19	0,00	27,19
Партизанский муниципальный район	0,85	68,64	27,12	3,39	30,51
Ольгинский муниципальный район	2,63	47,37	47,37	2,63	50,00
Октябрьский муниципальный округ	4,03	67,34	28,23	0,40	28,63
Городской округ Большой Камень	2,13	59,57	35,32	2,98	38,30
Кировский муниципальный район	3,23	71,77	23,39	1,61	25,00
Пожарский муниципальный район	3,31	71,27	24,31	1,10	25,41

Анализ данных таблицы 2.11. показал, что 100% Дальнереченского городского округа, городского округа ЗАТО Фокино, Михайловского и Красноармейского муниципальных районов сдали экзамен по обществознанию.

Муниципалитеты с самым низким показателем качества обучения (доля участников, получивших оценки «4» и «5») по обществознанию по АТЕ в 2024 году – Черниговский и Шкотовский муниципальные районы.

Наибольшие доли качества обучения по обществознанию показал Ольгинский муниципальный район (рис. 2.22).



Рис. 2.22. Уровень качества обучения по обществознанию по АТЕ.

Таблица 2.12. Результаты ОГЭ по литературе по АТЕ

АТЕ	«2», %	«3», %	«4», %	«5», %	Качество обуч., %
Кавалеровский муниципальный район	6,67	46,67	33,33	13,33	46,67
Дальнегорский городской округ	0,00	16,67	50,00	33,33	83,33
Михайловский муниципальный район	0,00	0,00	100,00	0,00	100,00
Ханкайский муниципальный округ	0,00	0,00	100,00	0,00	100,00
Хасанский муниципальный район	0,00	50,00	50,00	0,00	50,00
Черниговский муниципальный район	0,00	33,33	33,33	33,33	66,67
Шкотовский муниципальный район	0,00	33,33	50,00	16,67	66,67
Пограничный муниципальный округ	0,00	0,00	0,00	100,00	100,00
Находкинский городской округ	0,00	46,00	42,00	12,00	54,00
Город Владивосток	2,36	25,94	45,75	25,94	71,70

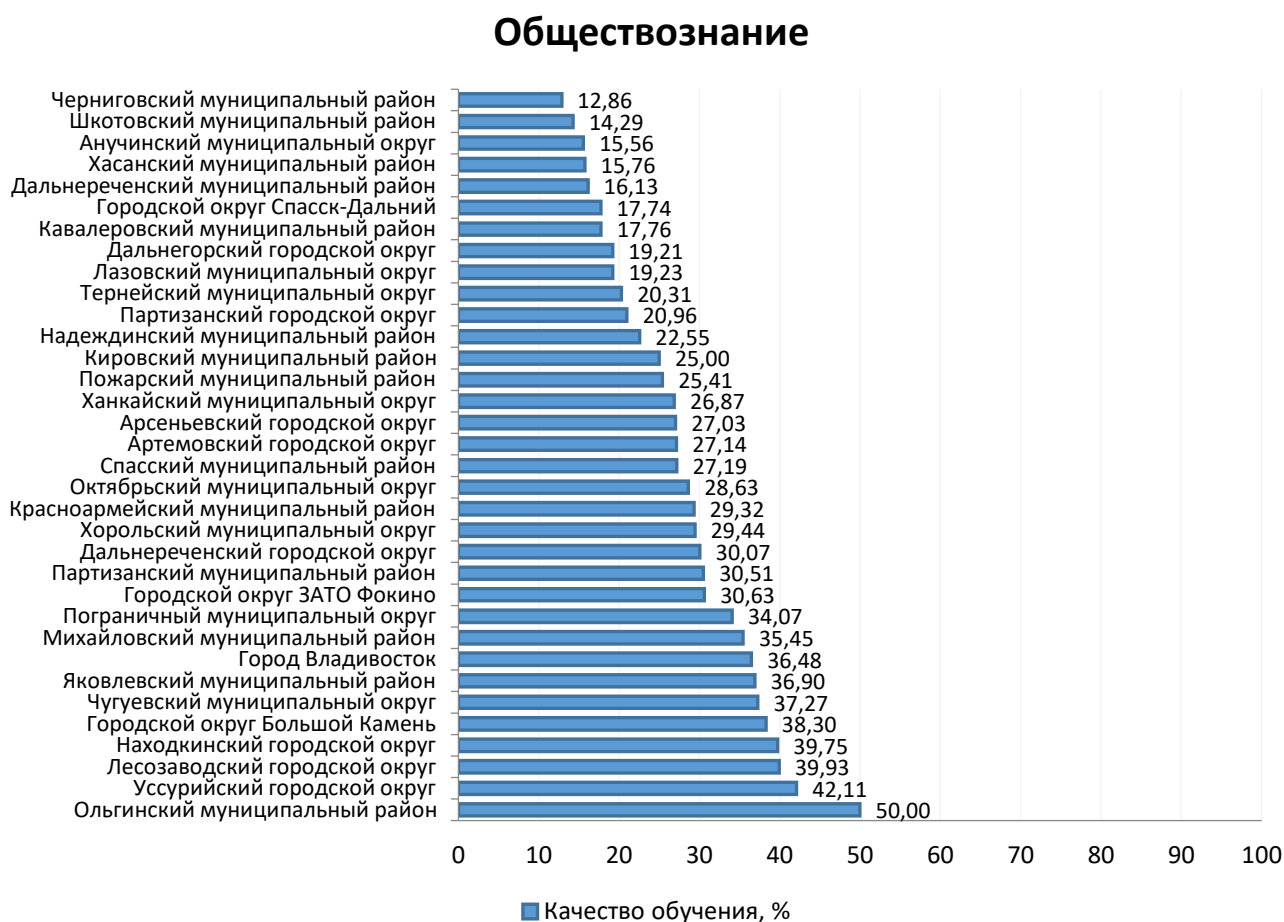

АТЕ	«2», %	«3», %	«4», %	«5», %	Качество обуч., %
Дальнереченский городской округ	0,00	12,50	50,00	37,50	87,50
Лесозаводский городской округ	0,00	25,00	25,00	50,00	75,00
Уссурийский городской округ	0,00	40,38	32,69	26,92	59,62
Городской округ Спасск-Дальний	0,00	45,45	9,09	45,45	54,55
Дальнереченский муниципальный район	0,00	0,00	0,00	100,00	100,00
Анучинский муниципальный округ	0,00	40,00	60,00	0,00	60,00
Городской округ ЗАТО Фокино	0,00	50,00	33,33	16,67	50,00
Красноармейский муниципальный район	0,00	50,00	0,00	50,00	50,00
Тернейский муниципальный округ	0,00	25,00	75,00	0,00	75,00
Хорольский муниципальный округ	0,00	66,67	33,33	0,00	33,33
Чугуевский муниципальный округ	0,00	0,00	50,00	50,00	100,00
Яковлевский муниципальный район	0,00	0,00	0,00	100,00	100,00
Партизанский городской округ	15,38	30,77	30,77	23,08	53,85
Артемовский городской округ	0,00	29,41	52,94	17,65	70,59
Арсеньевский городской округ	0,00	28,57	42,86	28,57	71,43
Лазовский муниципальный округ	0,00	0,00	0,00	100,00	100,00
Надеждинский муниципальный район	0,00	12,50	50,00	37,50	87,50
Спасский муниципальный район	0,00	50,00	50,00	0,00	50,00
Партизанский муниципальный район	0,00	0,00	33,33	66,67	100,00
Ольгинский муниципальный район	0,00	0,00	100,00	0,00	100,00
Октябрьский муниципальный округ	0,00	0,00	50,00	50,00	100,00
Городской округ Большой Камень	0,00	16,67	33,33	50,00	83,33
Кировский муниципальный район	0,00	16,67	83,33	0,00	83,33
Пожарский муниципальный район	100,00	0,00	0,00	0,00	0,00

Анализ данных таблицы 2.12. показал, что 100% участников ОГЭ из 30 АТЕ сдали экзамен по литературе.

Без троек прошли ОГЭ участники из Октябрьского, Лазовского, Чугуевского, Пограничного, Ханкайского муниципальных округов, а также Ольгинского, Партизанского, Яковлевского, Дальнереченского и Михайловского муниципальных районов, продемонстрировав 100% качества обучения по предмету.

Муниципалитеты с самым низким показателем качества обучения (доля участников, получивших оценки «4» и «5») по литературе по АТЕ в 2024 году – Пожарский муниципальный район (единственный участник, получивший оценку «2») и Хорольский муниципальный округ.

Наибольшие доли качества обучения по литературе показали Ольгинский, Партизанский, Яковлевский, Дальнереченский, Михайловский муниципальные районы, а также Лазовский, Чугуевский, Пограничный и Ханкайский муниципальные округа (рис. 2.22).

## Литература



Рис. 2.23. Уровень качества обучения по литературе по АТЕ.

### 2.4. Территории, демонстрирующие наиболее низкие результаты ОГЭ по русскому языку и математике

Для выделения территорий Приморского края, демонстрирующих наиболее низкие результаты ОГЭ по русскому языку и математике, использовались четыре показателя:

- 1) доля участников ОГЭ, получивших оценку «2»;
- 2) доля участников ОГЭ, получивших оценку «3»;
- 3) доля участников ОГЭ, получивших оценку «4»;
- 4) доля участников ОГЭ, получивших оценку «5»;

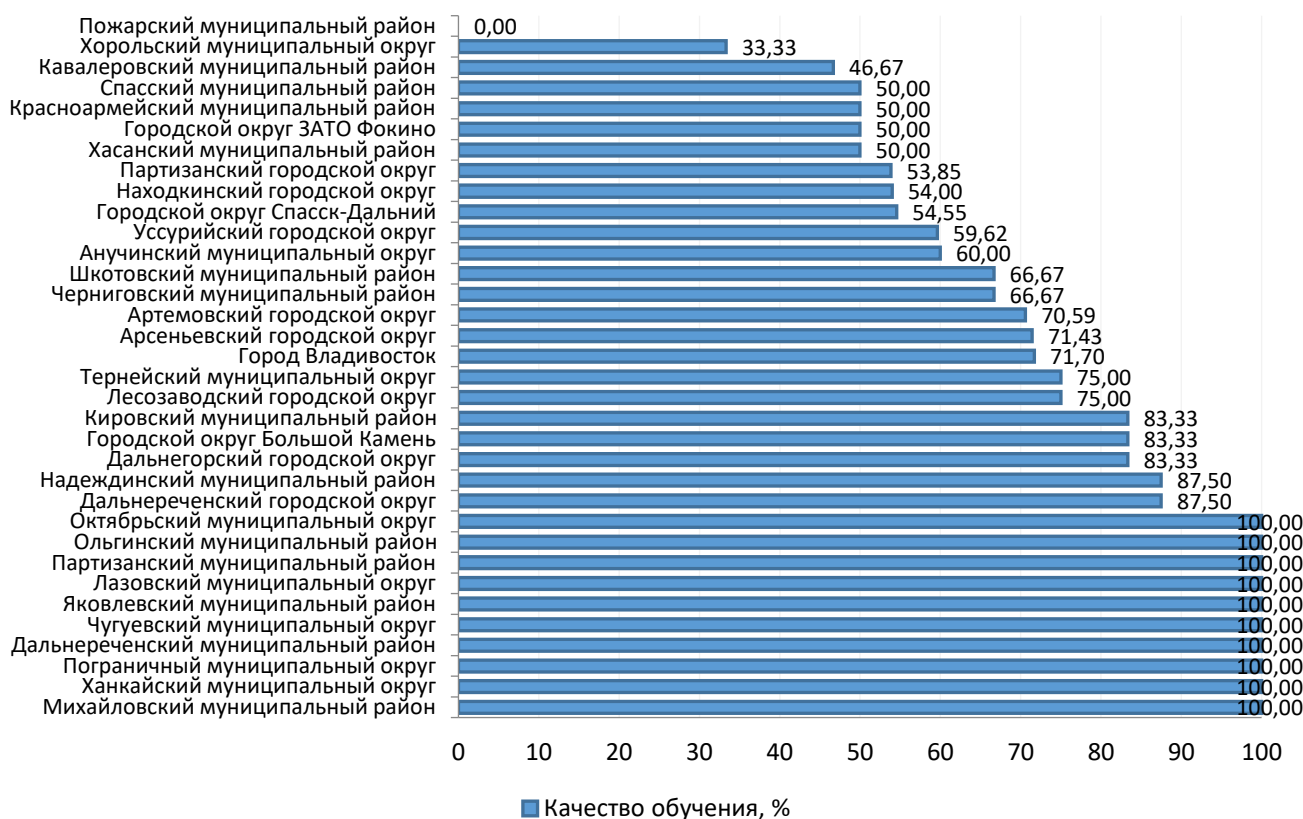
которые сравнивались с аналогичными средними (средними арифметическими) и медианными показателями по краю (табл. 2.13, 2.14), итого каждый муниципалитет сравнивался восемь раз.

Таблица 2.13. Средние и медианные значения долей отметок ОГЭ по русскому языку в Приморском крае в 2024 году

	Отметка «2», %	Отметка «3», %	Отметка «4», %	Отметка «5», %
Среднее арифметическое значение	5,09	42,75	35,75	16,41
Медианное значение	10,46	26,33	21,15	13,08



Рис. 2.24. Карта Приморского края с выделением групп АТЕ с разным уровнем показателей результатов по русскому языку.

В крае зафиксированы три АТЕ (Хасанский муниципальный округ, Дальнереченский муниципальный район и Черниговский муниципальный округ), доля участников ОГЭ в которых по русскому языку с отметками «2» и «3» выше как средних, так и медианных показателей по краю, а для отметок «4» и «5» ниже средних показателей по краю (рис. 2.24).

В следующую группу территорий включены АТЕ, в которых по пяти и более показателям из восьми наблюдались низкие результаты. К ним относятся следующие пять АТЕ: Партизанский городской округ, Дальнегорский городской округ, Анучинский муниципальный округ, Шкотовский муниципальный округ, Кавалеровский муниципальный округ.

В остальных 26 АТЕ низкие результаты наблюдались по четырем и менее из восьми показателей по краю.

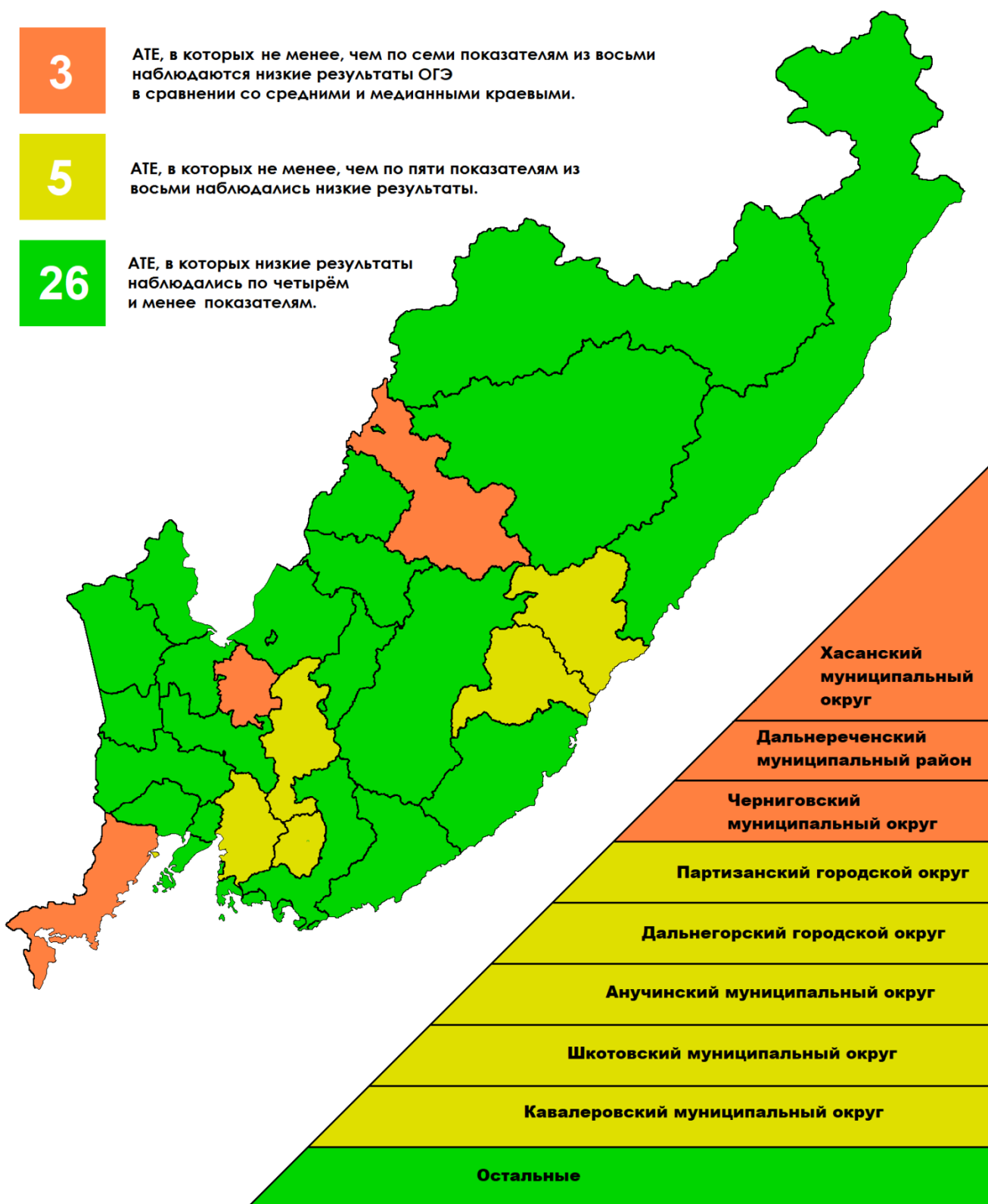
Высокие результаты по всем показателям не отмечены ни в одном из АТЕ. По семи из восьми показателей высокие результаты наблюдались в следующих 12 АТЕ: Михайловский муниципальный район, Находкинский городской округ, Дальнереченский городской округ, Уссурийский городской округ, городской округ ЗАТО Фокино, Красноармейский муниципальный район, Хорольский муниципальный округ, Яковлевский муниципальный район, Артемовский городской округ, Арсеньевский городской округ, Ольгинский муниципальный округ, городской округ Большой Камень.

Таблица 2.14. Средние и медианные значения долей отметок ОГЭ по математике в Приморском крае в 2024 году

	Отметка «2», %	Отметка «3», %	Отметка «4», %	Отметка «5», %
Среднее арифметическое значение	4,28	50,03	41,94	3,75
Медианное значение	11,00	36,89	27,74	5,64

Согласно рисунку 2.25 в крае обнаружены два АТЕ, доля участников ОГЭ в которых по математике с отметками «2» и «3» выше как средних показателей по краю, так и медианных, а для отметок «4» и «5» ниже средних показателей по краю, это: Дальнереченский муниципальный район, Кавалеровский муниципальный округ.

В следующую группу территорий включены АТЕ, в которых по шести показателям из восьми наблюдались низкие результаты. К ним можно отнести 12 следующих АТЕ: Спасский муниципальный район, Хасанский муниципальный округ, Лазовский муниципальный округ, Ольгинский муниципальный округ, Анучинский муниципальный округ, Тернейский муниципальный округ, Хорольский муниципальный округ, Шкотовский муниципальный округ, Октябрьский муниципальный округ, Черниговский муниципальный округ.

В остальных 20 АТЕ низкие результаты наблюдались по пяти и менее из восьми показателей по краю.

Высокие результаты по всем показателям не отмечены ни в одном из АТЕ.

По семи из восьми показателей высокие результаты наблюдались в следующих 12 АТЕ: Ханкайский муниципальный округ, Город Владивосток, городской округ Большой Камень, Кировский муниципальный район.

2

АТЕ, в которых не менее, чем по семи показателям из восьми наблюдаются низкие результаты ОГЭ в сравнении со средними и медианными краевыми.

12

АТЕ, в которых не менее, чем по пяти показателям из восьми наблюдались низкие результаты.

20

АТЕ, в которых низкие результаты наблюдались по четырём и менее показателям.



Рис. 2.25. Карта Приморского края с выделением групп АТЕ с разным уровнем показателей результатов по математике.

## 2.5. Количество фиксаций разрывов со средней оценкой по баллам

В данном разделе фиксируются разрывы полученного первичного балла участников ОГЭ по предметам со средним баллом по предмету с разницей более 20% как в положительную, так и отрицательную сторону (табл. 2.15, рис. 2.26).

Наименьшие доли разрывов со средней оценкой по баллам наблюдаются по следующим предметам: английский язык (26,17%), русский язык (37,56%), обществознание (38,52%).

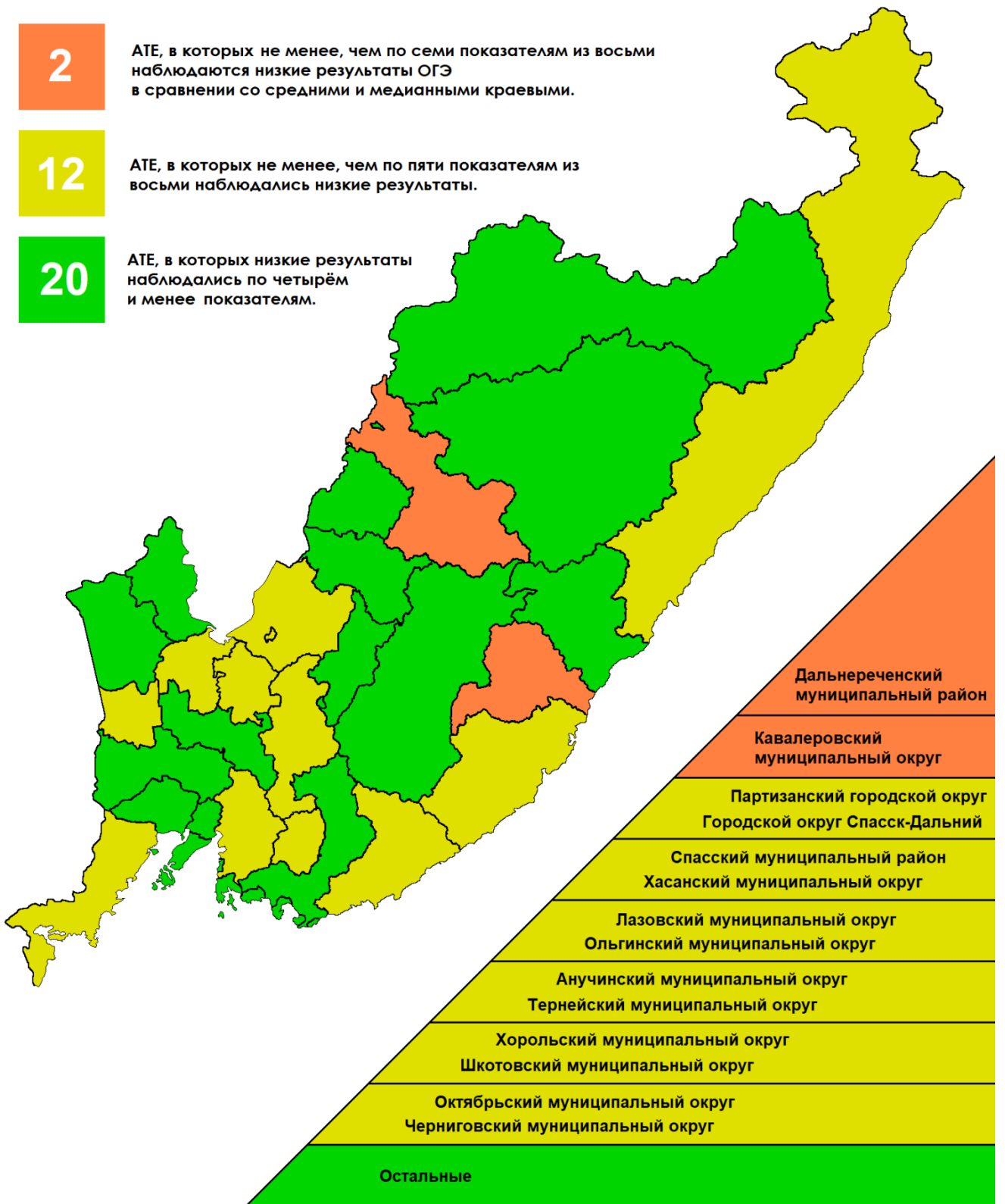
Наибольшие доли разрывов со средней оценкой по баллам (более 50%) наблюдаются по предметам: география (50,16%), физика (52,00%), биология (56,65%), математика (56,84%), информатика (61,07%), химия (61,96%).

Таблица 2.15. Количество фиксаций разрывов со средней оценкой по баллам

Предмет	Средний балл	Количество фиксаций разрывов	Доля зафиксированных разрывов, %
Русский язык	23,48	7305	37,56
Математика	14,55	11052	56,84
Физика	23,43	1015	52,00
Химия	24,98	899	61,96
Информатика	10,16	4617	61,07
Биология	26,63	2876	56,65
История	21,22	367	48,23
География	18,72	4810	50,16
Английский язык	53,58	503	26,17
Обществознание	21,00	3852	38,52
Литература	26,39	240	48,98



Рис. 2.26. Доли фиксаций разрывов со средней оценкой по баллам по предметам.

## 2.6. Результаты ОГЭ по группам участников экзамена с различным уровнем подготовки с учетом типа ОО<sup>2</sup>

Качество обучения (доля участников ОГЭ, получивших отметки «4» и «5») различается не только в зависимости от типа организации, но и от предмета. По русскому языку этот показатель несколько больше, чем по математике.

Анализ результатов (табл. 2.16-2.26) качества обучения по группам участников экзамена с различным уровнем подготовки показал: в целом по предметам наиболее высокое качество обучения продемонстрировали военные и кадетские училища. Также высокое качество обучения показали лицеи, гимназии и иные образовательные организации, включающие в себя образовательные организации профессиональной направленности – музыкальные, спортивные, лингвистические образовательные организации.

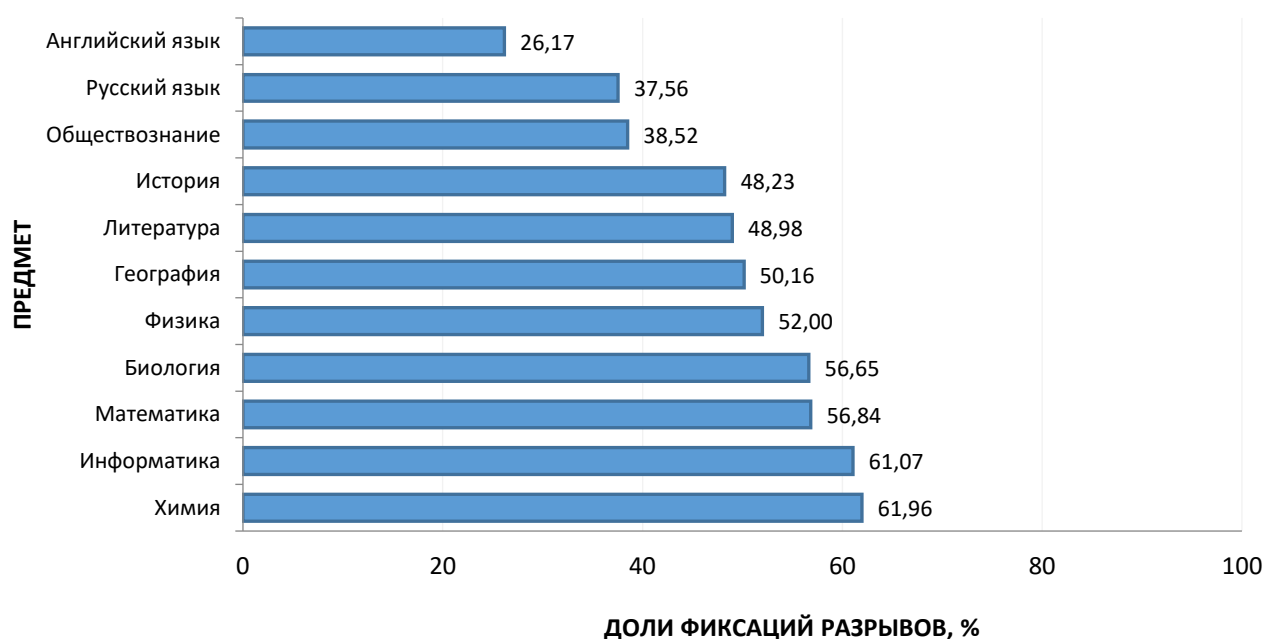
Военные и кадетские училища, лицеи, иные образовательные организации – типы ОО, в которых качество обучения по математике преобладает над качеством обучения по русскому языку.

Высокое качество обучения выпускников 9 классов военных и кадетских ОО можно объяснить тем, что это учреждения закрытого типа, в которых не только оказывается образовательная услуга, но и ведется контроль за самоподготовкой (выполнением домашнего задания), что, безусловно, приводит к повышению результатов. Также высокий результат в военных и кадетских ОО, иных специализированных образовательных организациях профессиональной направленности (музыкальные, спортивные, лингвистические образовательные организации) можно объяснить и высокой мотивацией обучающихся, их осознанным продвижением к цели, обусловленным пониманием будущей деятельности.

Высокое качество обучения выпускников лицеев и гимназий объясняется не столько высоким уровнем преподавания, сколько высокой мотивацией обучающихся к успешному обучению в осознанно выбранной учебной организации (лицеи и гимназии имеют определенную профессиональную ориентацию).

Наиболее низкое качество обучения в среднем по предметам показали ООШ, что объясняется низкой учебной мотивацией учеников, получающих основное образование.

Таким образом, высокие результаты традиционно показывают наиболее способные к обучению учащиеся с высокой мотивацией к достижению высокого результата, то есть ученики военных и кадетских ОУ, лицеев и гимназий, специализированных образовательных организаций профессиональной направленности, ОО при высших учебных заведениях или ведомствах – тех ОО, в которых обучаются ученики, успешно выдержавшие вступительные испытания.

---

<sup>2</sup> Для получения статистически достоверных результатов в данном разделе анализируются только те ОО, в которых достаточное для сравнения количество участников ОГЭ в 2024 году.

Таблица 2.16. Доли отметок **по русскому языку** в зависимости от типа ОО

Образовательная организация	«2», чел.	«2», %	«3», чел.	«3», %	«4», чел.	«4», %	«5», чел.	«5», %	Уровень обученности, %	Качество обучения, %
Основные общеобразовательные школы	31	7,54	191	46,47	143	34,79	46	11,19	92,46	45,99
Средние общеобразовательные школы (включая сменные школы и ЦО)	879	5,03	7275	41,64	6275	35,92	3041	17,41	94,97	53,33
Лицеи	1	0,23	119	27,61	185	42,92	126	29,23	99,77	72,16
Гимназии	3	0,39	202	26,17	354	45,85	213	27,59	99,61	73,45
Коррекционные учреждения	1	1,19	30	35,71	29	34,52	24	28,57	98,81	63,10
СОШ-интернаты	-	-	-	-	-	-	-	-	-	-
Военные и кадетские ОУ	0	0,00	27	17,76	68	44,74	57	37,50	100,00	82,24
Иные <sup>3</sup>	0	0,00	25	19,53	60	46,88	43	33,59	100,00	80,47

Таблица 2.17. Доли отметок **по математике** в зависимости от типа ОО

Образовательная организация	«2», чел.	«2», %	«3», чел.	«3», %	«4», чел.	«4», %	«5», чел.	«5», %	Уровень обученности, %	Качество обучения, %
Основные общеобразовательные школы	23	5,60	255	62,04	123	29,93	10	2,43	94,40	32,36
Средние общеобразовательные школы (включая сменные школы и ЦО)	821	4,70	8020	45,93	7853	44,97	769	4,40	95,30	49,37
Лицеи	2	0,46	76	17,63	231	53,60	122	28,31	99,54	81,90
Гимназии	3	0,39	219	28,37	460	59,59	90	11,66	99,61	71,24
Коррекционные учреждения	2	2,38	34	40,48	43	51,19	5	5,95	97,62	57,14
СОШ-интернаты	0	0	0	0	4	100	0	0	100	100
Военные и кадетские ОУ	0	0,00	10	6,58	67	44,08	75	49,34	100	93,42
Иные	0	0,00	29	22,66	86	67,19	13	10,16	100	77,34

<sup>3</sup> Иные образовательные организации - музыкальные, спортивные, лингвистические образовательные организации.



Таблица 2.18. Доли отметок **по физике** в зависимости от типа ОО

Образовательная организация	«2», чел.	«2», %	«3», чел.	«3», %	«4», чел.	«4», %	«5», чел.	«5», %	Уровень обученности, %	Качество обучения, %
Основные общеобразовательные школы	0	0,00	9	81,82	2	18,18	0	0,00	100,00	18,18
Средние общеобразовательные школы (включая сменные школы и ЦО)	43	2,69	799	49,91	677	42,29	82	5,12	97,31	47,41
Лицеи	0	0,00	22	15,28	74	51,39	48	33,33	100,00	84,72
Гимназии	0	0,00	37	35,92	55	53,40	11	10,68	100,00	64,08
Коррекционные учреждения	0	0,00	1	20,00	4	80,00	0	0,00	100,00	80,00
СОШ-интернаты	0	0	0	0	2	100	0	0	100	100
Военные и кадетские ОУ	0	0,00	9	11,25	58	72,50	13	16,25	100,00	88,75
Иные	0	0,00	2	33,33	4	66,67	0	0,00	100,00	66,67

Таблица 2.19. Доли отметок **по химии** в зависимости от типа ОО

Образовательная организация	«2», чел.	«2», %	«3», чел.	«3», %	«4», чел.	«4», %	«5», чел.	«5», %	Уровень обученности, %	Качество обучения, %
Основные общеобразовательные школы	0	0,00	1	7,69	8	61,54	4	30,77	100,00	92,31
Средние общеобразовательные школы (включая сменные школы и ЦО)	16	1,27	434	34,55	475	37,82	331	26,35	98,73	64,17
Лицеи	0	0,00	4	8,70	16	34,78	26	56,52	100,00	91,30
Гимназии	0	0,00	10	12,82	33	42,31	35	44,87	100,00	87,18
Коррекционные учреждения	0	0,00	2	22,22	6	66,67	1	11,11	100,00	77,78
СОШ-интернаты	-	-	-	-	-	-	-	-	-	-
Военные и кадетские ОУ	0	0,00	0	0,00	3	27,27	8	72,73	100,00	100,00
Иные	0	0,00	3	7,89	9	23,68	26	68,42	100,00	92,11

Таблица 2.20. Доли отметок **по информатике** в зависимости от типа ОО

Образовательная организация	«2», чел.	«2», %	«3», чел.	«3», %	«4», чел.	«4», %	«5», чел.	«5», %	Уровень обученности, %	Качество обучения, %
Основные общеобразовательные школы	9	9,89	60	65,93	19	20,88	3	3,30	90,11	24,18
Средние общеобразовательные школы (включая сменные школы и ЦО)	308	4,55	3562	52,60	2362	34,88	540	7,97	95,45	42,85
Лицеи	0	0,00	67	24,10	119	42,81	92	33,09	100,00	75,90
Гимназии	1	0,36	92	33,33	108	39,13	75	27,17	99,64	66,30
Коррекционные учреждения	0	0,00	20	51,28	14	35,90	5	12,82	100,00	48,72
СОШ-интернаты	0	0	0	0	1	50	1	50	100	100
Военные и кадетские ОУ	0	0,00	1	1,45	16	23,19	52	75,36	100,00	98,55
Иные	0	0,00	10	30,30	14	42,42	9	27,27	100,00	69,70

Таблица 2.21. Доли отметок **по биологии** в зависимости от типа ОО

Образовательная организация	«2», чел.	«2», %	«3», чел.	«3», %	«4», чел.	«4», %	«5», чел.	«5», %	Уровень обученности, %	Качество обучения, %
Основные общеобразовательные школы	5	2,59	92	47,67	92	47,67	4	2,07	97,41	49,74
Средние общеобразовательные школы (включая сменные школы и ЦО)	154	3,34	2042	44,32	1968	42,72	443	9,62	96,66	52,33
Лицеи	2	2,47	14	17,28	38	46,91	27	33,33	97,53	80,25
Гимназии	1	0,80	18	14,40	74	59,20	32	25,60	99,20	84,80
Коррекционные учреждения	1	5,26	4	21,05	11	57,89	3	15,79	94,74	73,68
СОШ-интернаты	0	0	0	0	2	66,67	1	33,33	100	100
Военные и кадетские ОУ	0	0,00	0	0,00	0	0,00	7	100,00	100,00	100,00
Иные	0	0,00	3	7,14	26	61,90	13	30,95	100,00	92,86

Таблица 2.22. Доли отметок **по истории** в зависимости от типа ОО

Образовательная организация	«2», чел.	«2», %	«3», чел.	«3», %	«4», чел.	«4», %	«5», чел.	«5», %	Уровень обученности, %	Качество обучения, %
Основные общеобразовательные школы	0	0,00	2	40,00	2	40,00	1	20,00	100,00	60,00
Средние общеобразовательные школы (включая сменные школы и ЦО)	19	2,89	309	47,03	259	39,42	70	10,65	97,11	50,08
Лицеи	0	0,00	1	8,33	9	75,00	2	16,67	100,00	91,67
Гимназии	0	0,00	14	32,56	22	51,16	7	16,28	100,00	67,44
Коррекционные учреждения	0	0,00	1	20,00	2	40,00	2	40,00	100,00	80,00
СОШ-интернаты	-	-	-	-	-	-	-	-	-	-
Военные и кадетские ОУ	0	0,00	7	20,00	20	57,14	8	22,86	100,00	80,00
Иные	0	0,00	1	25,00	3	75,00	0	0,00	100,00	75,00

Таблица 2.23. Доли отметок **по географии** в зависимости от типа ОО

Образовательная организация	«2», чел.	«2», %	«3», чел.	«3», %	«4», чел.	«4», %	«5», чел.	«5», %	Уровень обученности, %	Качество обучения, %
Основные общеобразовательные школы	27	9,18	129	43,88	109	37,07	29	9,86	90,82	46,94
Средние общеобразовательные школы (включая сменные школы и ЦО)	668	7,56	3864	43,75	3092	35,01	1208	13,68	92,44	48,69
Лицеи	0	0,00	28	23,33	56	46,67	36	30,00	100,00	76,67
Гимназии	0	0,00	102	36,56	103	36,92	74	26,52	100,00	63,44
Коррекционные учреждения	0	0,00	7	43,75	4	25,00	5	31,25	100,00	56,25
СОШ-интернаты	0	0	2	66,67	1	33,33	0	0	100	33,33
Военные и кадетские ОУ	0	0,00	2	10,53	12	63,16	5	26,32	100,00	89,47
Иные	1	3,70	7	25,93	13	48,15	6	22,22	96,30	70,37

Таблица 2.24. Доли отметок по английскому языку в зависимости от типа ОО

Образовательная организация	«2», чел.	«2», %	«3», чел.	«3», %	«4», чел.	«4», %	«5», чел.	«5», %	Уровень обученности, %	Качество обучения, %
Основные общеобразовательные школы	0	0,00	3	75,00	0	0,00	1	25,00	100,00	25,00
Средние общеобразовательные школы (включая сменные школы и ЦО)	18	1,12	361	22,38	596	36,95	638	39,55	98,88	76,50
Лицеи	0	0,00	4	8,89	15	33,33	26	57,78	100,00	91,11
Гимназии	0	0,00	19	10,33	48	26,09	117	63,59	100,00	89,67
Коррекционные учреждения	0	0,00	1	14,29	2	28,57	4	57,14	100,00	85,71
СОШ-интернаты	0	0	1	50	1	50	0	0	100	50
Военные и кадетские ОУ	0	0,00	0	0,00	1	7,14	13	92,86	100,00	100,00
Иные	0	0,00	4	7,55	14	26,42	35	66,04	100,00	92,45

Таблица 2.25. Доли отметок по обществознанию в зависимости от типа ОО

Образовательная организация	«2», чел.	«2», %	«3», чел.	«3», %	«4», чел.	«4», %	«5», чел.	«5», %	Уровень обученности, %	Качество обучения, %
Основные общеобразовательные школы	0	0,00	3	75,00	0	0,00	1	25,00	100,00	25,00
Средние общеобразовательные школы (включая сменные школы и ЦО)	491	5,42	5771	63,66	2650	29,23	153	1,69	94,58	30,92
Лицеи	2	1,61	59	47,58	57	45,97	6	4,84	98,39	50,81
Гимназии	2	0,48	197	47,13	199	47,61	20	4,78	99,52	52,39
Коррекционные учреждения	1	1,56	37	57,81	22	34,38	4	6,25	98,44	40,63
СОШ-интернаты	0	0	2	50	2	50	0	0	100	50
Военные и кадетские ОУ	0	0,00	24	36,92	40	61,54	1	1,54	100,00	63,08
Иные	0	0,00	20	40,82	28	57,14	1	2,04	100,00	59,18

Таблица 2.26. Доли отметок **по литературе** в зависимости от типа ОО

Образовательная организация	«2», чел.	«2», %	«3», чел.	«3», %	«4», чел.	«4», %	«5», чел.	«5», %	Уровень обученности, %	Качество обучения, %
Основные общеобразовательные школы	0	0,00	0	0,00	1	100,00	0	0,00	100,00	100,00
Средние общеобразовательные школы (включая сменные школы и ЦО)	9	2,04	140	31,75	186	42,18	106	24,04	97,96	66,21
Лицеи	0	0,00	3	30,00	3	30,00	4	40,00	100,00	70,00
Гимназии	0	0,00	5	16,67	17	56,67	8	26,67	100,00	83,33
Коррекционные учреждения	0	0,00	2	50,00	2	50,00	0	0,00	100,00	50,00
СОШ-интернаты	-	-	-	-	-	-	-	-	-	-
Военные и кадетские ОУ	-	-	-	-	-	-	-	-	-	-
Иные	0	0,00	0	0,00	1	25,00	3	75,00	100,00	100,00

## Глава 3. Образовательная траектория

### 3.1. Качество обучения участников ОГЭ в образовательных организациях муниципалитетов Приморского края в разрезе профильных направлений

В качестве показателя уровня достигнутых образовательных результатов в ОО в МСУ учитывалось качество обучения по трем/четырем предметам в совокупности, а именно по русскому языку, математике и предмету/предметам по выбору. Анализ проведен по трем основным профильным направлениям (группам предметов):

- естественно-научному направлению (русский язык, математика, биология и/или химия) (далее – ЕНН);
- гуманитарному направлению (русский язык, математика, обществознание и/или история и/или литература и/или английский язык) (далее – ГН);
- физико-математическому направлению (русский язык, математика, физика и/или информатика) (далее – ФМН).

#### Кавалеровский муниципальный округ

Таблица 3.1. Качество обучения в образовательных организациях Кавалеровского муниципального округа по профильным направлениям

№	Образовательная организация	Естественно-научное направление		Гуманитарное направление		Физико-математическое направление	
		Кол-во участников, чел.	Качество обучения, %	Кол-во участников, чел.	Качество обучения, %	Кол-во участников, чел.	Качество обучения, %
1	МБОУ СОШ № 1 пгт. Кавалерово	12	33,33	29	3,45	12	8,33
2	МБОУ СОШ № 2 пгт. Кавалерово	9	44,44	30	13,33	27	22,22
3	МБОУ СОШ № 3 пгт. Кавалерово	14	35,71	34	8,82	46	10,87
4	МБОУ СОШ пос. Горнореченский Кавалеровский МО	5	0,00	7	14,29	16	0,00
5	МБОУ СОШ пгт. Хрустальный Кавалеровский МО	18	0,00	9	33,33	2	50,00
6	МБОУ СОШ пос. Рудный Кавалеровский МО	5	20,00	12	0,00	2	0,00
7	МБОУ СОШ с. Зеркальное Кавалеровский МО	3	0,00	<sup>4</sup>	-	-	-
8	МБОУ СОШ с. Устиновка Кавалеровский МО	7	14,29	1	0,00	2	50,00

<sup>4</sup> «-» – не выявлены участники ОГЭ-2024, выбравшие предметы по выбору указанного профильного направления.

## Кавалеровский муниципальный округ



Рис. 3.1. Качество обучения в образовательных организациях

Анализ данных таблицы 3.1 показал, что во всех ОО МСУ наблюдаются участники ОГЭ, выбравшие предметы естественно-научного направления.

В большинстве ОО МСУ преобладает качество обучения по естественно-научному направлению.

Среди ОО с количеством участников ОГЭ по профильному направлению от трех человек наибольший процент качества обучения составляет: по ЕНН – 44,44%; по ГН – 33,33%; по ФМН – 22,22%.

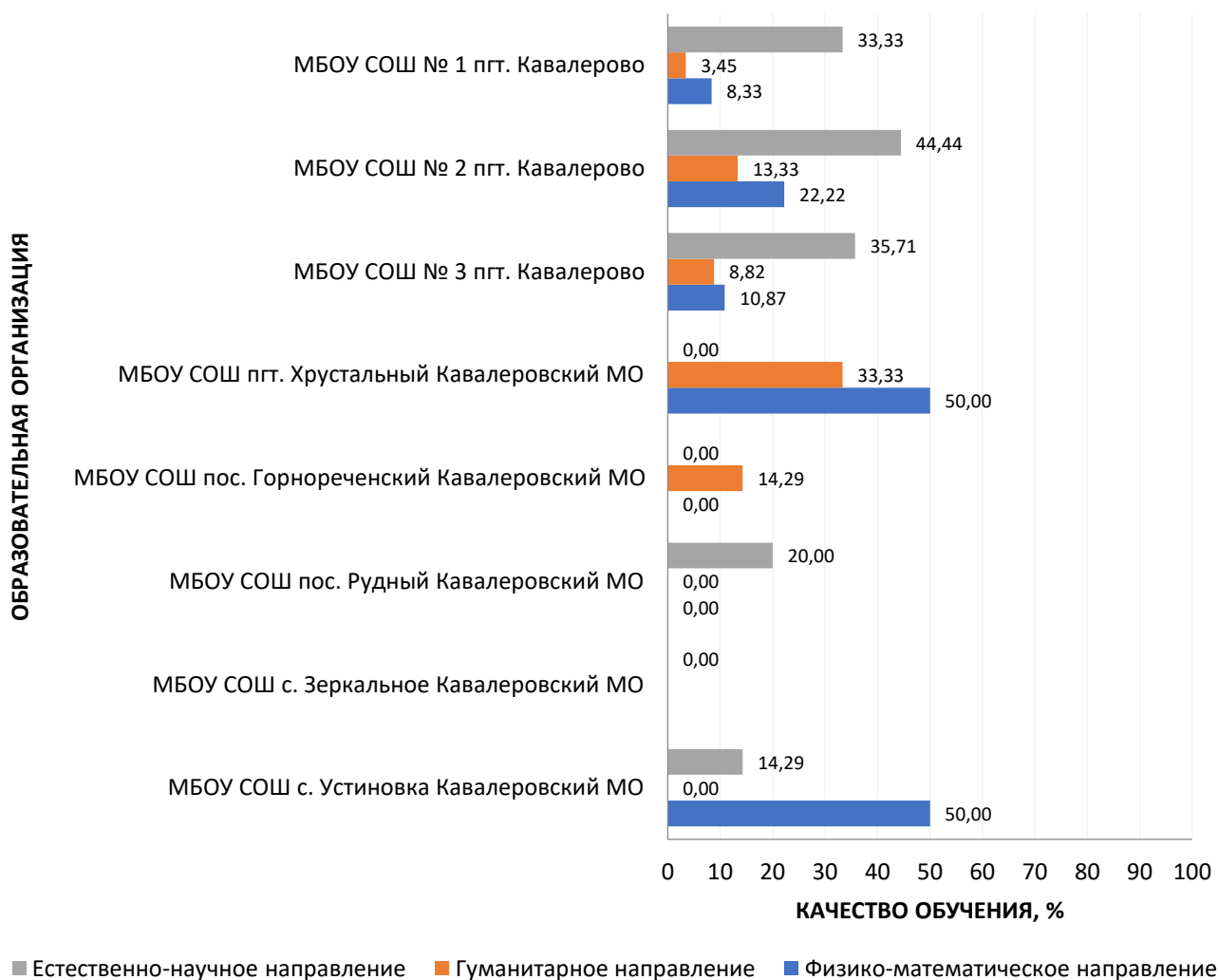
Стоит обратить внимание на заметно низкие показатели качества обучения по профильным направлениям в МБОУ СОШ пос. Рудный, МБОУ СОШ с. Зеркальное, МБОУ СОШ пос. Горнореченский.

## Дальнегорский городской округ

Таблица 3.2. Качество обучения в образовательных организациях  
Дальнегорского городского округа по профильным направлениям

№	Образовательная организация	Естественно-научное направление		Гуманитарное направление		Физико-математическое направление	
		Кол-во участников, чел.	Качество обучения, %	Кол-во участников, чел.	Качество обучения, %	Кол-во участников, чел.	Качество обучения, %
1	МОБУ СОШ № 1 г. Дальнегорск	6	16,67	19	15,79	15	20,00
2	МОБУ СОШ № 3 с. Рудная Пристань Дальнегорский ГО	13	23,08	7	0,00	-	-
3	МОБУ СОШ № 2 г. Дальнегорск	21	14,29	52	13,46	68	25,00
4	МОБУ СОШ № 5 с. Краснореченский Дальнегорский ГО	-	-	6	0,00	5	20,00
5	МОБУ СОШ № 7 с. Каменка Дальнегорский ГО	8	12,50	2	0,00	-	-
6	МОБУ СОШ № 8 г. Дальнегорск	9	0,00	44	4,55	22	0,00
7	МОБУ СОШ № 12 с. Сержантово Дальнегорский ГО	2	0,00	5	40,00	6	33,33
8	МОБУ СОШ № 16 с. Краснореченский Тайга Дальнегорский ГО <sup>5</sup>	2	50,00	1	0,00	2	50,00
9	МОБУ СОШ № 17 Родник г. Дальнегорск	6	16,67	13	0,00	22	13,64
10	МОБУ СОШ № 21 г. Дальнегорск	13	46,15	26	30,77	52	19,23
11	МОБУ СОШ № 25 г. Дальнегорск	14	7,14	39	17,95	24	37,50
12	МОБУ Гимназия Исток г. Дальнегорск	4	75,00	7	71,43	10	70,00

Анализ данных таблицы 3.2 показал, что во всех ОО Дальнегорского городского округа участники ОГЭ выбрали предметы гуманитарного направления.

В большинстве ОО МСУ преобладает качество обучения по естественно-научному направлению.

Среди ОО с количеством участников ОГЭ по профильному направлению от трех человек наибольший процент качества обучения составляет: по ЕНН – 75,00%; по ГН – 71,43%; по ФМН – 70,00%.

Стоит обратить внимание на заметно низкие показатели качества обучения по профильным направлениям в МОБУ СОШ № 7 с. Каменка, МОБУ СОШ № 8 г. Дальнегорск.

<sup>5</sup> Здесь результаты ОО с количеством участников ОГЭ от 0 до 2 человек по всем трем профильным направлениям в результирующих диаграммах не представлены (данные ОО выделены **цветом** в результирующих таблицах).



## Дальнегорский городской округ



Рис. 3.2. Качество обучения в образовательных организациях Дальнегорского городского округа по направлениям групп предметов.

## Михайловский муниципальный район

Таблица 3.3. Качество обучения в образовательных организациях Михайловского муниципального района по профильным направлениям

№	Образовательная организация	Естественно-научное направление		Гуманитарное направление		Физико-математическое направление	
		Кол-во участников, чел.	Качество обучения, %	Кол-во участников, чел.	Качество обучения, %	Кол-во участников, чел.	Качество обучения, %
1	МБОУ СОШ с. Абрамовка Михайловский МР	11	0,00	3	0,00	-	-
2	МБОУ СОШ с. Ивановка Михайловский МР	8	0,00	27	11,11	14	0,00
3	МБОУ СОШ с. Кремово Михайловский МР	3	33,33	2	0,00	6	0,00
4	МБОУ СОШ с. Ляличи Михайловский МР	2	0,00	4	50,00	12	75,00
5	МБОУ СОШ с. Осиновка	5	20,00	3	33,33	10	10,00

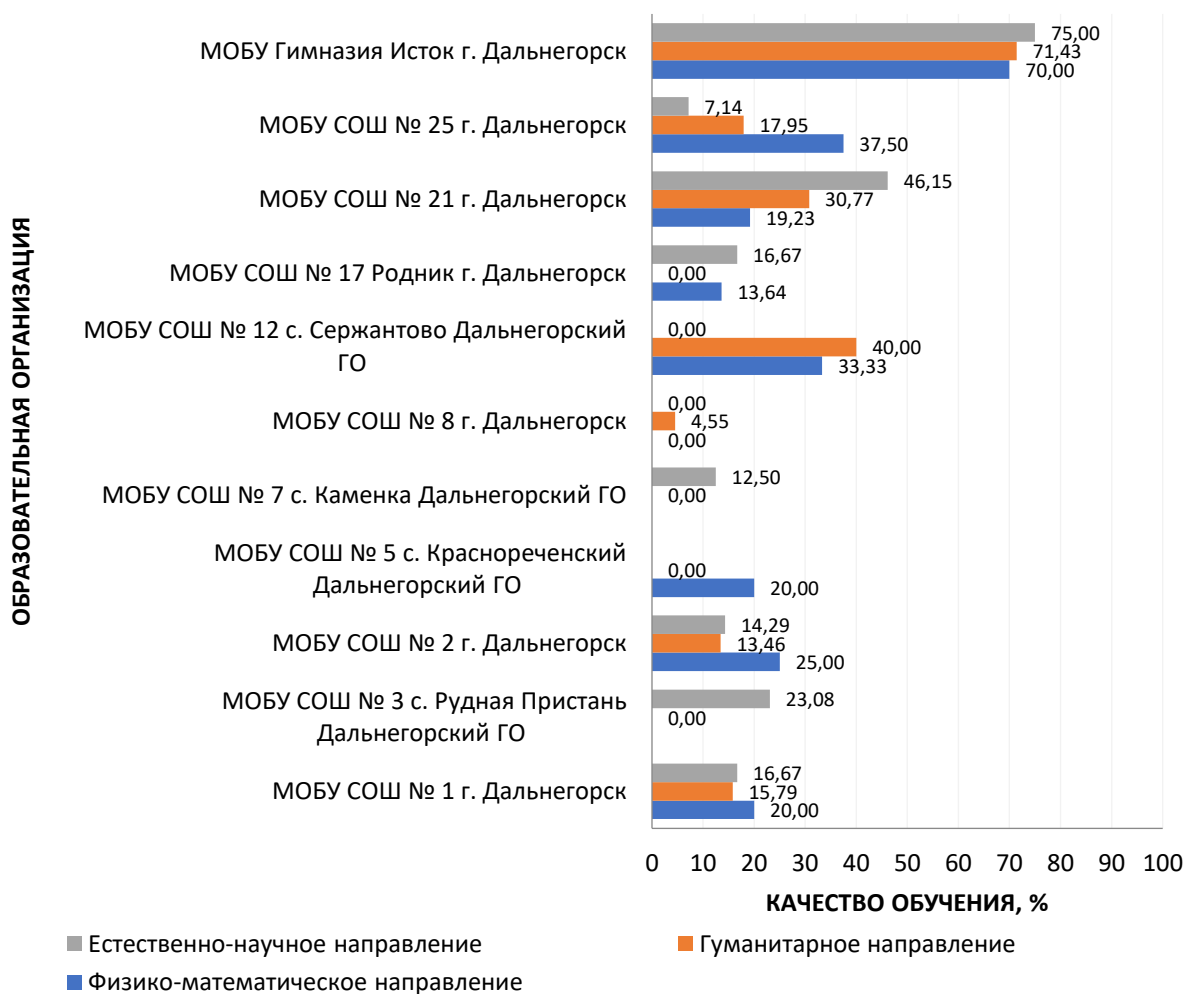
№	Образовательная организация	Естественно-научное направление		Гуманитарное направление		Физико-математическое направление	
		Кол-во участников, чел.	Качество обучения, %	Кол-во участников, чел.	Качество обучения, %	Кол-во участников, чел.	Качество обучения, %
	Михайловский МР						
6	МБОУ СОШ с. Первомайское Михайловский МР	16	6,25	12	16,67	19	5,26
7	МБОУ СОШ с. Ширяевка Михайловский МР	8	12,50	1	0,00	3	0,00
8	МБОУ СОШ им. А.И. Крушанова с. Михайловка Михайловский МР	39	38,46	87	33,33	47	25,53
9	МБОУ О(С)ОШ с. Михайловка Михайловский МР	36	2,78	23	0,00	2	0,00
10	МБОУ СОШ № 1 п. Новошахтинский Михайловский МР	5	60,00	15	53,33	28	21,43
11	МБОУ СОШ № 2 п. Новошахтинский Михайловский МР	16	12,50	17	47,06	42	26,19
12	МБОУ ООШ с. Николаевка Михайловский МР	2	100	3	33,33	-	-
13	МБОУ ООШ с. Григорьевка Михайловский МР	7	42,86	1	100	-	-

### Михайловский муниципальный район



Рис. 3.3. Качество обучения в образовательных организациях Михайловского муниципального района по направлениям групп предметов.

Анализ данных таблицы 3.3 показал, что во всех ОО МСУ участники ОГЭ выбрали предметы естественно-научного или гуманитарного направлений.

В большинстве ОО МСУ преобладает качество обучения по естественно-научному и гуманитарному направлениям.

Среди ОО с количеством участников ОГЭ по профильному направлению от трех человек наибольший процент качества обучения составляет: по ЕНН – 60,00%; по ГН – 53,33%; по ФМН – 75,00%.

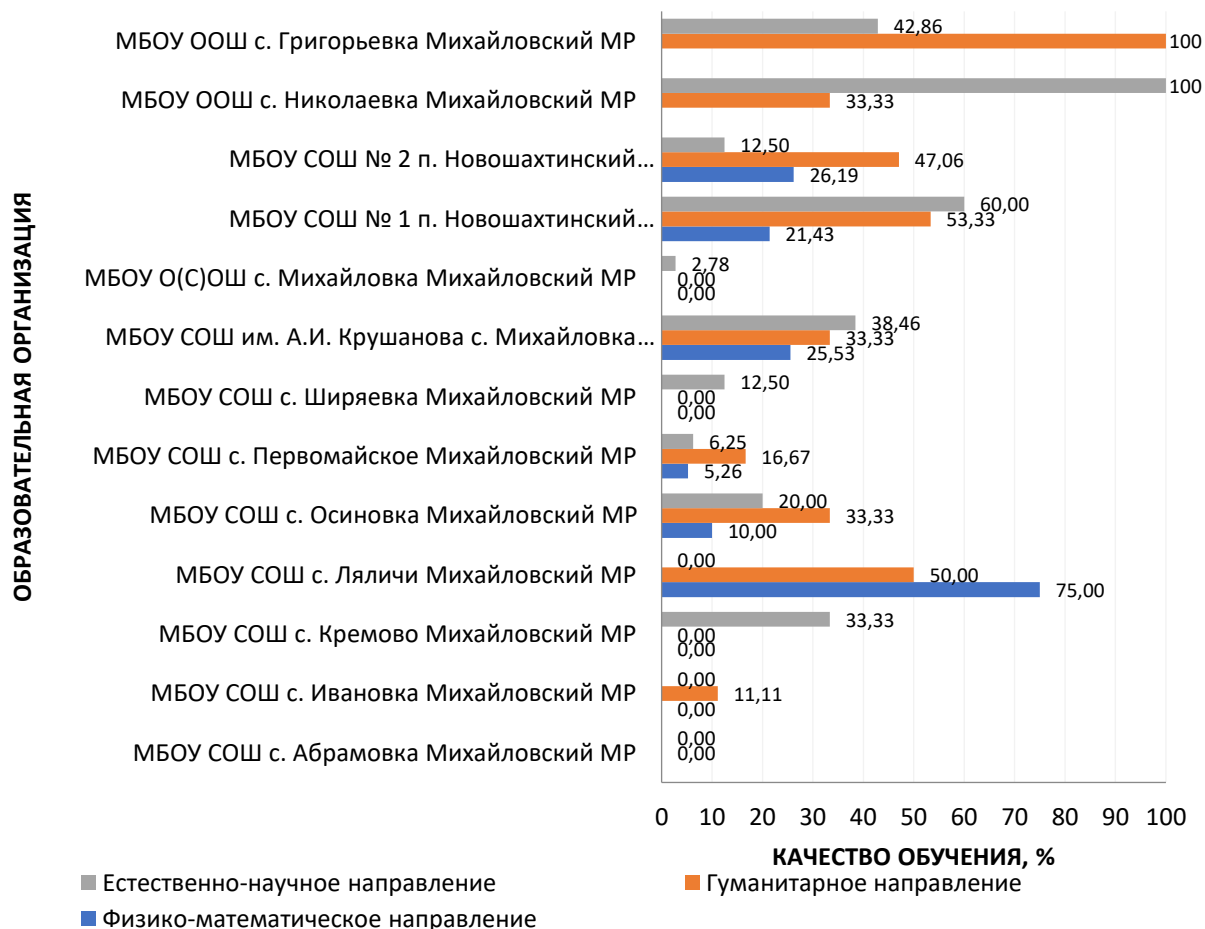
Стоит обратить внимание на заметно низкие показатели качества обучения по профильным направлениям в МБОУ О(С)ОШ с. Михайловка, МБОУ СОШ с. Ширяевка, МБОУ СОШ с. Абрамовка, МБОУ СОШ с. Ивановка.

### Ханкайский муниципальный округ

Таблица 3.4. Качество обучения в образовательных организациях Ханкайского муниципального округа по профильным направлениям

№	Образовательная организация	Естественно-научное направление		Гуманитарное направление		Физико-математическое направление	
		Кол-во участников, чел.	Качество обучения, %	Кол-во участников, чел.	Качество обучения, %	Кол-во участников, чел.	Качество обучения, %
1	МБОУ СОШ № 10 с. Троицкое Ханкайский МО	4	0,00	5	20,00	2	0,00
2	МБОУ СОШ № 12 с. Первомайское Ханкайский МО	3	0,00	-	-	-	-
3	МБОУ СОШ № 13 с. Владимиро-Петровка Ханкайский МО	3	0,00	7	0,00	2	50,00
4	МБОУ ВСОШ № 14 с. Камень-Рыболов Ханкайский МО	6	0,00	4	0,00	-	-
5	МБОУ СОШ № 2 с. Камень-Рыболов Ханкайский МО	13	30,77	5	20,00	28	14,29
6	МБОУ СОШ № 3 с. Астраханка Ханкайский МО	2	50,00	11	18,18	22	22,73
7	МБОУ СОШ № 1 с. Камень-Рыболов Ханкайский МО	25	52,00	28	46,43	34	55,88
8	МБОУ СОШ № 4 с. Октябрьское Ханкайский МО	4	50,00	-	-	6	0,00
9	МБОУ СОШ № 5 с. Ильинка Ханкайский МО	6	33,33	4	25,00	1	0,00
10	МБОУ СОШ № 6 с. Новоселище Ханкайский МО	12	0,00	-	-	-	-
11	МБОУ СОШ № 7 с. Новокачалинск Ханкайский МО	2	100	-	-	4	50,00
12	МБОУ СОШ № 8 с. Мельгуновка Ханкайский МО	2	0,00	6	0,00	-	-
13	МБОУ СОШ № 9 с. Комиссарово Ханкайский МО <sup>6</sup>	2	0,00	-	-	-	-

<sup>6</sup> Здесь результаты ОО с количеством участников ОГЭ от 0 до 2 человек по всем трем профильным направлениям в результирующих диаграммах не представлены (данные ОО выделены цветом в результирующих таблицах).

## Ханкайский муниципальный округ



Рис. 3.4. Качество обучения в образовательных организациях Ханкайского муниципального округа по направлениям групп предметов.

Анализ данных таблицы 3.4 показал, что во всех ОО МСУ участники ОГЭ выбрали предметы естественно-научного направления.

В ОО Ханкайского муниципального округа нет четкой тенденции к преобладанию определенного направления. Более чем в половине ОО по предметам естественно-научного направления наблюдается 0% качества обучения.

Среди ОО с количеством участников ОГЭ по профильному направлению от трех человек наибольший процент качества обучения составляет: по ЕНН – 52,00%; по ГН – 46,43%; по ФМН – 55,88%.

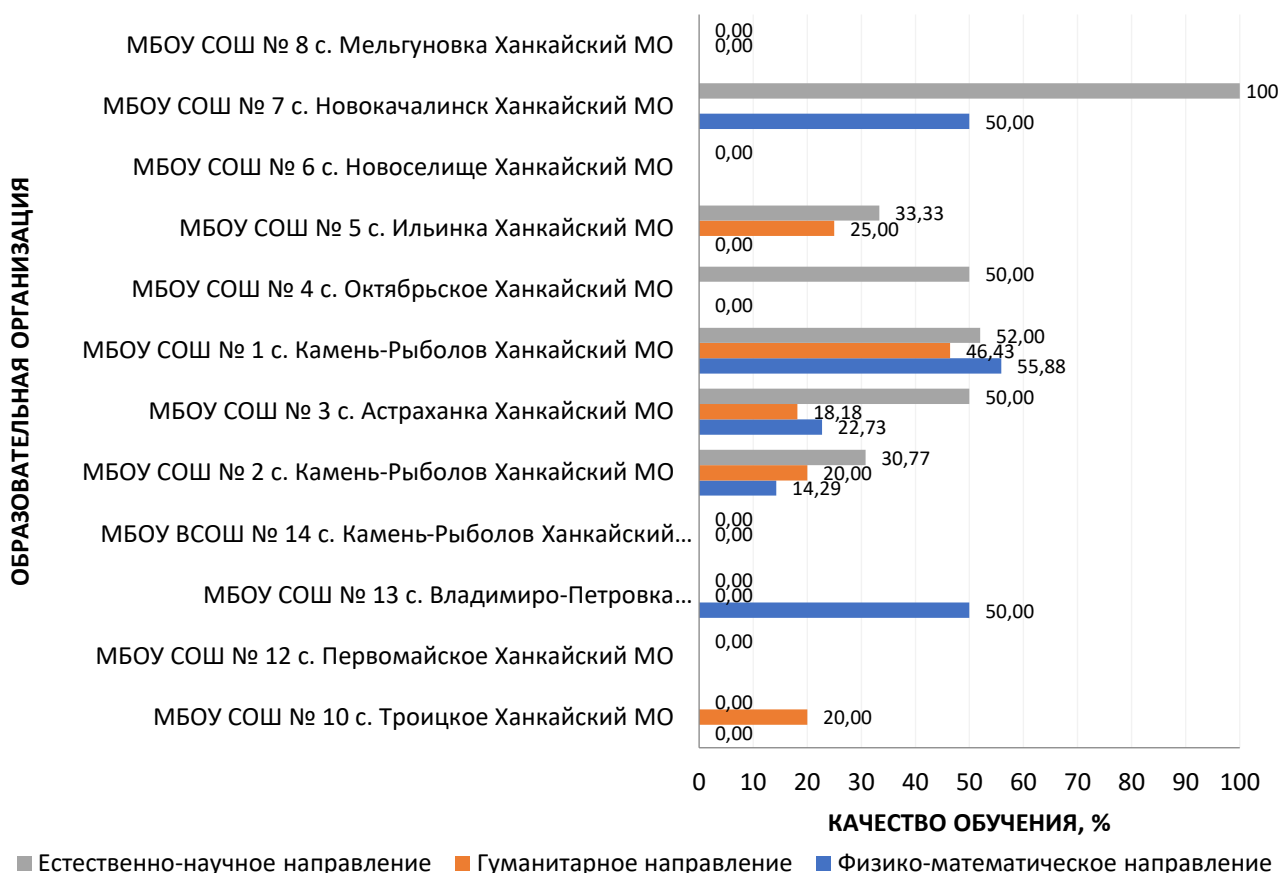
Стоит обратить внимание на заметно низкие показатели качества обучения по профильным направлениям в МБОУ СОШ № 10 с. Троицкое, МБОУ СОШ № 12 с. Первомайское, МБОУ ВСОШ № 14 с. Камень-Рыболов, МБОУ СОШ № 6 с. Новоселище, МБОУ СОШ № 8 с. Мельгуновка.

## Хасанский муниципальный район

Таблица 3.5. Качество обучения в образовательных организациях Хасанского муниципального района по профильным направлениям

№	Образовательная организация	Естественно-научное направление		Гуманитарное направление		Физико-математическое направление	
		Кол-во участников, чел.	Качество обучения, %	Кол-во участников, чел.	Качество обучения, %	Кол-во участников, чел.	Качество обучения, %
1	ЧОУ СОШ Комашинского в пгт. Славянка Хасанский МО	9	66,67	1	100	6	16,67
2	МБОУ СОШ с. Безверхово Хасанский МО	-	-	5	40,00	2	50,00
3	МБОУ СОШ пгт. Посьет Хасанский МО	1	0,00	4	0,00	8	25,00
4	МБОУ СОШ № 2 пгт. Славянка Хасанский МО	20	20,00	39	28,21	21	28,57
5	МБОУ СОШ № 1 пгт. Славянка Хасанский МО	7	0,00	40	5,00	10	0,00
6	МБОУ СОШ пгт. Зарубино Хасанский МО	1	0,00	12	16,67	14	35,71
7	МБОУ СОШ № 1 с. Барабаш Хасанский МО	4	25,00	9	0,00	-	-
8	МБОУ СОШ пгт. Краскино Хасанский МО	3	33,33	46	6,52	21	23,81
9	МБОУ ООШ с. Андреевка Хасанский МО	14	21,43	2	100	2	50,00
10	МБОУ СОШ пгт. Приморский Хасанский МО	-	-	12	0,00	1	0,00
11	МБОУ СОШ пгт. Хасан Хасанский МО	2	0,00	2	50,00	3	33,33
12	МБОУ СОШ № 2 с. Барабаш Хасанский МО	12	8,33	18	16,67	4	75,00

Анализ данных таблицы 3.5 показал, что во всех ОО МСУ участники ОГЭ выбрали предметы гуманитарного направления.

В большинстве ОО МСУ преобладает качество обучения по физико-математическому направлению.

Среди ОО с количеством участников ОГЭ по профильному направлению от трех человек наибольший процент качества обучения составляет: по ЕНН – 66,67%; по ГН – 40,00%; по ФМН – 75,00%.

Стоит обратить внимание на заметно низкие показатели качества обучения по профильным направлениям в МБОУ СОШ пгт. Приморский, МБОУ СОШ № 1 пгт. Славянка, МБОУ СОШ пгт. Посьет.

## Хасанский муниципальный округ

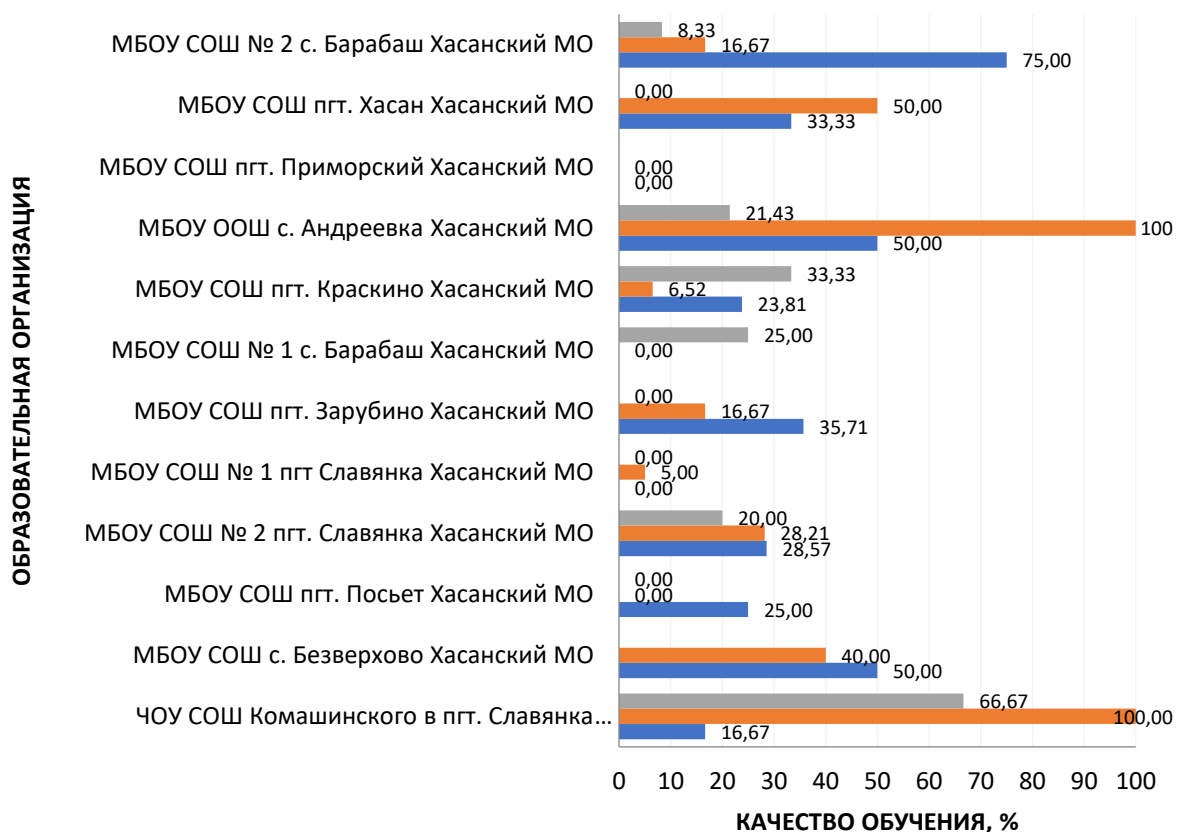

■ Естественно-научное направление ■ Гуманитарное направление ■ Физико-математическое направление

Рис. 3.5. Качество обучения в образовательных организациях Хасанского муниципального района по направлениям групп предметов.

## Черниговский муниципальный округ

Таблица 3.6. Качество обучения в образовательных организациях Черниговского муниципального округа по профильным направлениям

№	Образовательная организация	Естественно-научное направление		Гуманитарное направление		Физико-математическое направление	
		Кол-во участников, чел.	Качество обучения, %	Кол-во участников, чел.	Качество обучения, %	Кол-во участников, чел.	Качество обучения, %
1	МБОУ СОШ № 1 с. Черниговка Черниговский МО	23	26,09	31	19,35	3	0,00
2	МБОУ СОШ № 2 с. Черниговка Черниговский МО	11	9,09	2	50,00	17	0,00
3	МБОУ СОШ № 3 с. Черниговка Черниговский МО	10	20,00	12	8,33	3	66,67
4	МБОУ СОШ № 4 с. Монастырище Черниговский МО	22	9,09	13	7,69	18	22,22
5	МБОУ СОШ № 5 пгт. Сибирцево Черниговский МО	18	38,89	27	7,41	48	33,33
6	МБОУ СОШ № 7 с. Снегуровка Черниговский МО	9	22,22	-	-	14	14,29
7	МБОУ СОШ № 8 с.	17	23,53	20	25,00	11	9,09

№	Образовательная организация	Естественно-научное направление		Гуманитарное направление		Физико-математическое направление	
		Кол-во участников, чел.	Качество обучения, %	Кол-во участников, чел.	Качество обучения, %	Кол-во участников, чел.	Качество обучения, %
	Черниговка Черниговский МО						
8	МБОУ СОШ № 9 пгт. Сибирцево Черниговский МО	7	28,57	12	16,67	8	12,50
9	МБОУ СОШ № 10 с. Дмитриевка Черниговский МО	2	50,00	11	9,09	1	0,00
10	МБОУ СОШ № 18 п. Реттиховка Черниговский МО	-	-	7	14,29	7	14,29
11	МБОУ В(С)ОШ с. Черниговка Черниговский МО	9	0,00	-	-	2	0,00
12	МБОУ ООШ № 13 с. Меркушевка Черниговский МО	-	-	5	0,00	-	-
13	МБОУ ООШ № 14 с. Халкидон Черниговский МО	6	50,00	1	0,00	-	-
14	МБОУ ООШ № 28 с. Вадимовка Черниговский МО	6	0,00	1	0,00	-	-
15	МБОУ ООШ № 12 с. Синий Гай Черниговский МО	-	-	7	0,00	-	-
16	МБОУ ООШ № 16 с. Алтыновка Черниговский МО	4	0,00	1	0,00	-	-

### Черниговский муниципальный округ



Рис. 3.6. Качество обучения в образовательных организациях Черниговского муниципального округа по направлениям групп предметов.

Анализ данных таблицы 3.6 не выявил ни одно из профильных направлений, по которому во всех ОО МСУ наблюдались бы участники ОГЭ, выбравшие предметы данного направления.

В большинстве ОО МСУ преобладает качество обучения по естественно-научному направлению.

Среди ОО с количеством участников ОГЭ по профильному направлению от трех человек наибольший процент качества обучения составляет: по ЕНН – 50,00%; по ГН – 25,00%; по ФМН – 66,67%.

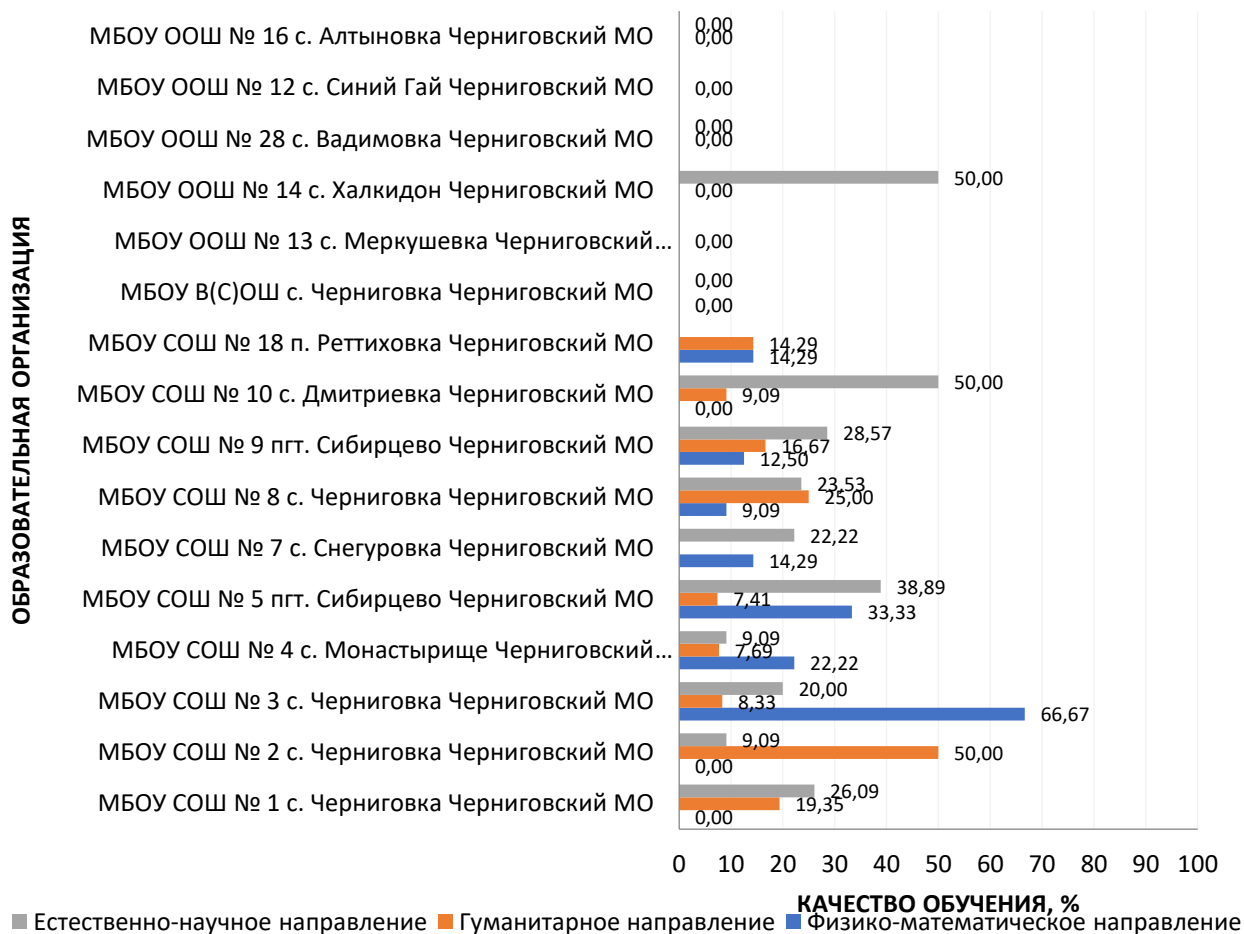
Стоит обратить внимание на заметно низкие показатели качества обучения по профильным направлениям в МБОУ ООШ № 12 с. Синий Гай, МБОУ ООШ № 16 с. Алтыновка, МБОУ ООШ № 28 с. Вадимовка, МБОУ В(С)ОШ с. Черниговка, МБОУ ООШ № 13 с. Меркушевка.

### Шкотовский муниципальный округ

Таблица 3.7. Качество обучения в образовательных организациях Шкотовского муниципального округа по профильным направлениям

№	Образовательная организация	Естественно-научное направление		Гуманитарное направление		Физико-математическое направление	
		Кол-во участников, чел.	Качество обучения, %	Кол-во участников, чел.	Качество обучения, %	Кол-во участников, чел.	Качество обучения, %
1	МБОУ СОШ № 1 пгт. Шкотово Шкотовский МО	6	16,67	27	0,00	14	21,43
2	МБОУ СОШ № 14 п. Подъяпольское Шкотовский МО	3	0,00	21	4,76	-	-
3	МБОУ СОШ № 15 п. Штыково Шкотовский МО	-	-	14	42,86	3	100
4	МБОУ СОШ № 25 с. Романовка Шкотовский МО	14	14,29	12	41,67	1	0,00
5	МБОУ СОШ № 26 п. Новонежино Шкотовский МО	15	6,67	11	0,00	1	0,00
6	МБОУ СОШ № 27 пгт. Смоляниново Шкотовский МО	23	8,70	21	4,76	29	20,69
7	МБОУ СОШ № 28 с. Анисимовка Шкотовский МО	-	-	8	0,00	1	0,00
8	МБОУ СОШ № 29 с. Центральное Шкотовский МО	10	20,00	4	0,00	2	0,00
9	МБОУ СОШ № 13 с. Многоудобное Шкотовский МО	4	0,00	3	0,00	10	10,00



## Шкотовский муниципальный округ



Рис. 3.7. Качество обучения в образовательных организациях Шкотовского муниципального округа по направлениям групп предметов.

Анализ данных таблицы 3.7 показал, что во всех ОО МСУ участники ОГЭ выбрали предметы гуманитарного направления.

В ОО Шкотовского муниципального округа нет четкой тенденции к преобладанию определенного направления. Более чем в половине ОО по предметам гуманитарного и физико-математического направлениям наблюдается 0% качества обучения.

Среди ОО с количеством участников ОГЭ по профильному направлению от трех человек наибольший процент качества обучения составляет: по ЕНН – 20,00%; по ГН – 42,86%; по ФМН – 100,00%.

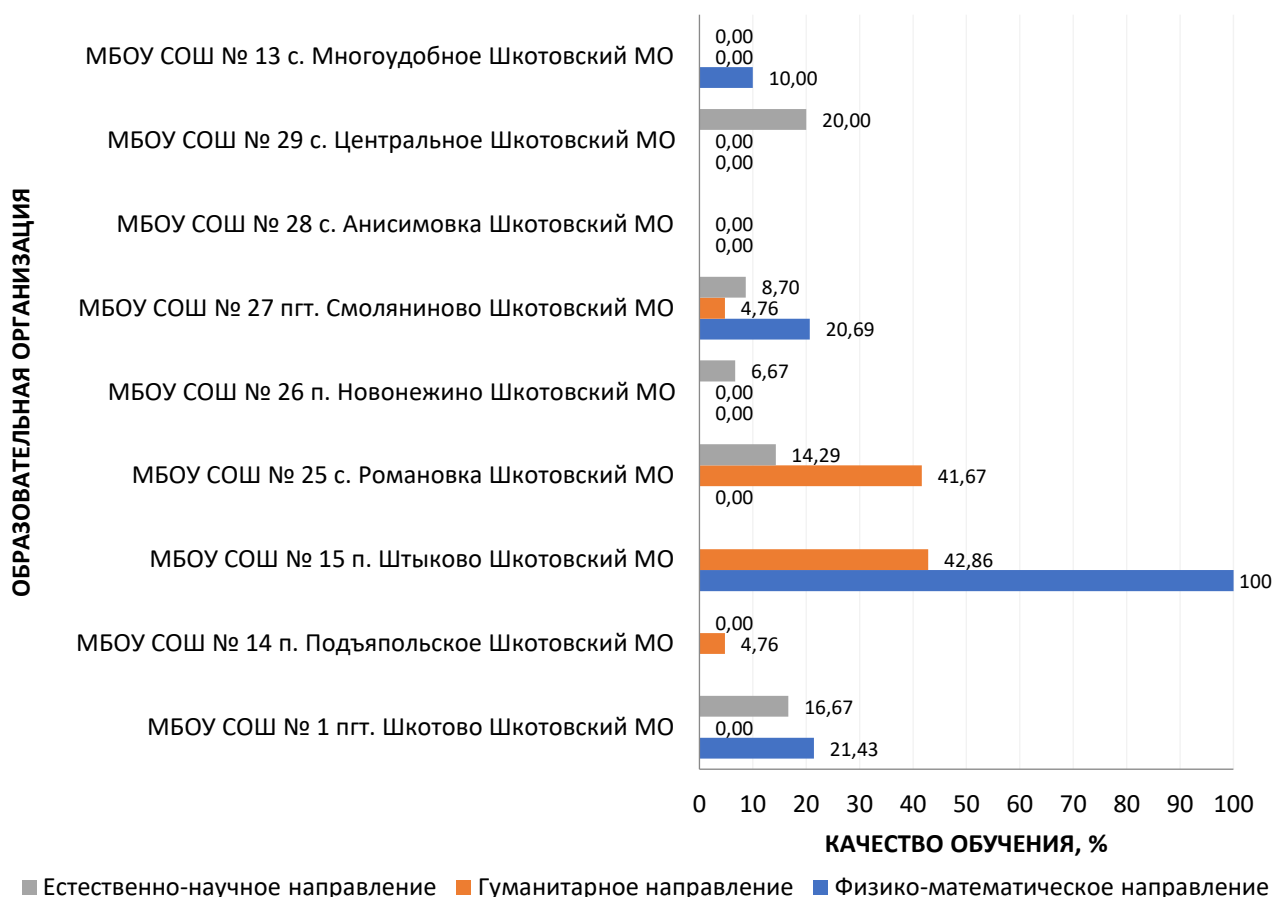
Стоит обратить внимание на заметно низкие показатели качества обучения по профильным направлениям в МБОУ СОШ № 28 с. Анисимовка, МБОУ СОШ № 29 с. Центральное, МБОУ СОШ № 13 с. Многоудобное, МБОУ СОШ № 26 п. Новонежино, МБОУ СОШ № 14 п. Подъяпольское.

## Пограничный муниципальный округ

Таблица 3.8. Качество обучения в образовательных организациях  
Пограничного муниципального округа по профильным направлениям

№	Образовательная организация	Естественно-научное направление		Гуманитарное направление		Физико-математическое направление	
		Кол-во участников, чел.	Качество обучения, %	Кол-во участников, чел.	Качество обучения, %	Кол-во участников, чел.	Качество обучения, %
1	Филиал МБОУ Жариковская СОШ Пограничный МО в с. Богуславка	7	28,57	5	0,00	2	0,00
2	МБОУ Жариковская СОШ Пограничный МО	10	0,00	-	-	7	14,29
3	Филиал МБОУ Жариковская СОШ Пограничный МО в с. Нестеровка	4	0,00	-	-	-	-
4	МБОУ ПСОШ № 2 Пограничный МО	18	27,78	15	20,00	5	0,00
5	МБОУ Барано-Оренбургская СОШ Пограничный МО	7	0,00	2	0,00	10	10,00
6	МБОУ Сергеевская СОШ Пограничный МО	12	16,67	10	10,00	15	6,67
7	МБОУ ПСОШ № 1 Пограничный МО	20	60,00	48	47,92	26	19,23
8	МБОУ ПСОШ № 1 Пограничный МО (1 отделение)	1	0,00	18	11,11	18	27,78

Рис. 3.8. Качество обучения в образовательных организациях  
Пограничного муниципального округа по направлениям групп предметов.

Анализ данных таблицы 3.8 что во всех ОО МСУ участники ОГЭ выбрали предметы естественно-научного направления.

В большинстве ОО МСУ преобладает качество обучения по естественно-научному направлению.

Среди ОО с количеством участников ОГЭ по профильному направлению от трех человек наибольший процент качества обучения составляет: по ЕНН – 60,00%; по ГН – 47,92%; по ФМН – 27,78%.

Стоит обратить внимание на заметно низкие показатели качества обучения по профильным направлениям в МБОУ СОШ пгт. Приморский, МБОУ СОШ № 1 пгт Славянка, МБОУ СОШ пгт. Посьет.

## Пограничный муниципальный округ

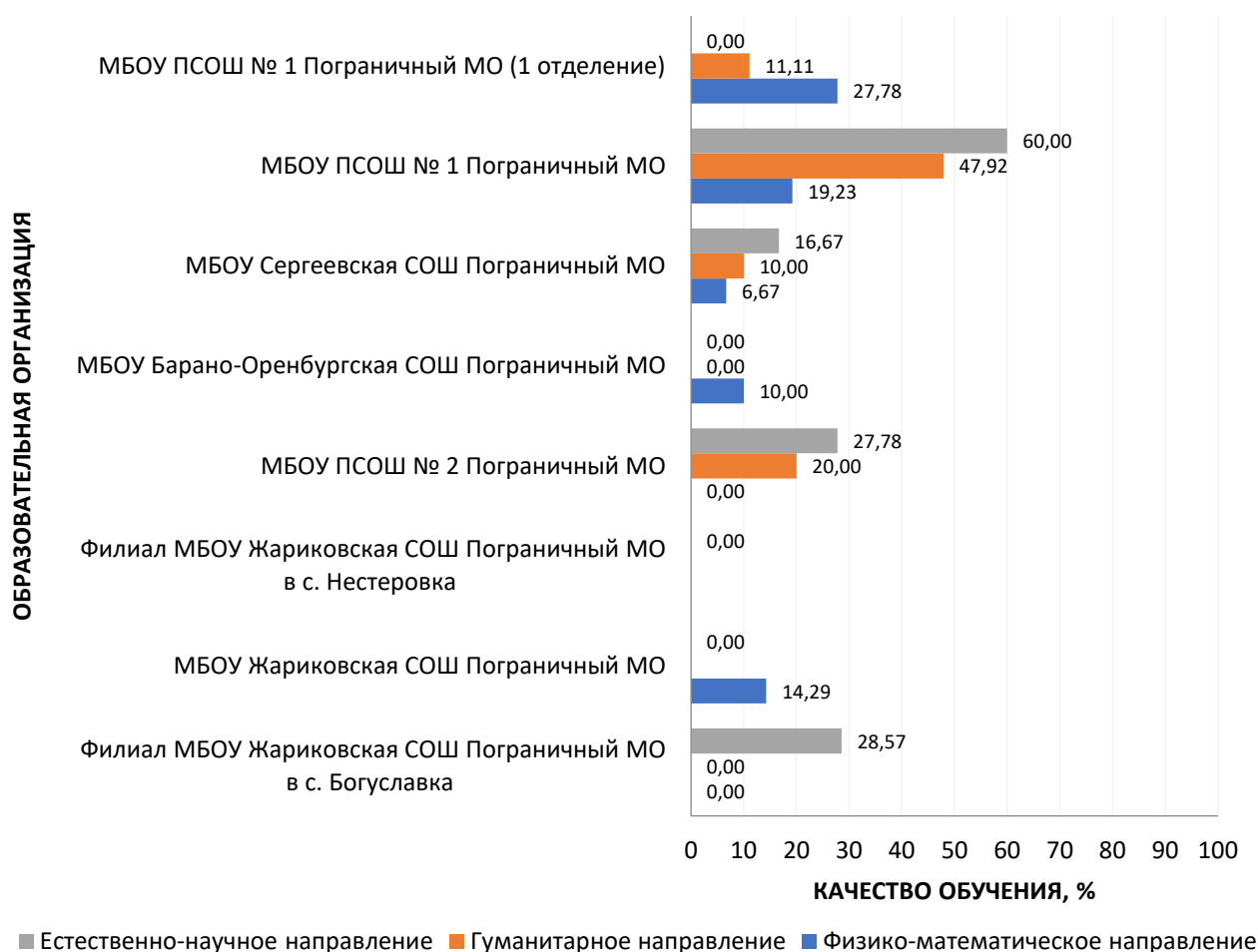

## Находкинский городской округ

Таблица 3.9. Качество обучения в образовательных организациях Находкинского городского округа по профильным направлениям

№	Образовательная организация	Естественно-научное направление		Гуманитарное направление		Физико-математическое направление	
		Кол-во участников, чел.	Качество обучения, %	Кол-во участников, чел.	Качество обучения, %	Кол-во участников, чел.	Качество обучения, %
1	МАОУ СОШ № 1 Полнос Находкинский ГО	1	0,00	20	0,00	22	4,55
2	МБОУ СОШ № 3 Находкинский ГО	16	6,25	26	3,85	42	21,43
3	МАОУ СОШ № 4 Находкинский ГО	10	60,00	6	100	21	19,05
4	МАОУ СОШ № 5 Находкинский ГО	22	22,73	51	25,49	17	35,29
5	МАОУ СОШ № 7 Эдельвейс Находкинский ГО	18	16,67	91	23,08	49	22,45
6	МАОУ СОШ № 8 Находкинский ГО	21	28,57	34	44,12	22	59,09

№	Образовательная организация	Естественно-научное направление		Гуманитарное направление		Физико-математическое направление	
		Кол-во участников, чел.	Качество обучения, %	Кол-во участников, чел.	Качество обучения, %	Кол-во участников, чел.	Качество обучения, %
7	МАОУ СОШ № 9 Находкинский ГО	15	53,33	51	54,90	54	31,48
8	МБОУ СОШ № 10 с углубленным изучением английского языка Находкинский ГО	18	61,11	62	30,65	39	35,90
9	МАОУ СОШ № 11 Находкинский ГО	13	0,00	44	18,18	15	46,67
10	МАОУ СОШ № 12 Находкинский ГО	18	33,33	75	38,67	33	36,36
11	МАОУ СОШ № 14 Находкинский ГО	32	37,50	72	38,89	52	44,23
12	МАОУ СОШ № 18 Находкинский ГО	29	20,69	37	24,32	3	0,00
13	МАОУ СОШ № 20 Находкинский ГО	3	0,00	22	31,82	38	23,68
14	МАОУ СОШ № 22 Находкинский ГО	12	16,67	31	19,35	27	37,04
15	МАОУ СОШ № 23 Находкинский ГО	12	33,33	69	36,23	39	48,72
16	МАОУ СОШ № 24 Находкинский ГО	26	26,92	67	17,91	45	22,22
17	МАОУ СОШ № 25 Гелиос Находкинский ГО	17	47,06	58	31,03	69	26,09
18	МАОУ СОШ № 26 Находкинский ГО	22	40,91	37	27,03	35	25,71
19	МАОУ Гимназия № 1 Находкинский ГО	15	26,67	50	42,00	15	60,00
20	МАОУ СОШ № 27 Находкинский ГО	13	30,77	19	21,05	10	40,00
21	МАОУ СОШ Лидер-2 Находкинский ГО	27	33,33	74	28,38	41	34,15
22	ЧОУ ЦНО Находкинский ГО	2	100	8	25,00	9	33,33
23	МАОУ СОШ № 19 Выбор Находкинский ГО	18	55,56	45	33,33	22	45,45

Анализ данных таблицы 3.9 показал, что во всех ОО МСУ участники ОГЭ, выбрали предметы всех трех направлений.

В большинстве ОО МСУ преобладает качество обучения по физико-математическому направлению.

Среди ОО с количеством участников ОГЭ по профильному направлению от трех человек наибольший процент качества обучения составляет: по ЕНН – 61,11%; по ГН – 54,90%; по ФМН – 60,00%.

Стоит обратить внимание на заметно низкие показатели качества обучения по профильным направлениям в МАОУ СОШ № 1 Полюс, МБОУ СОШ № 3.

## Находкинский городской округ

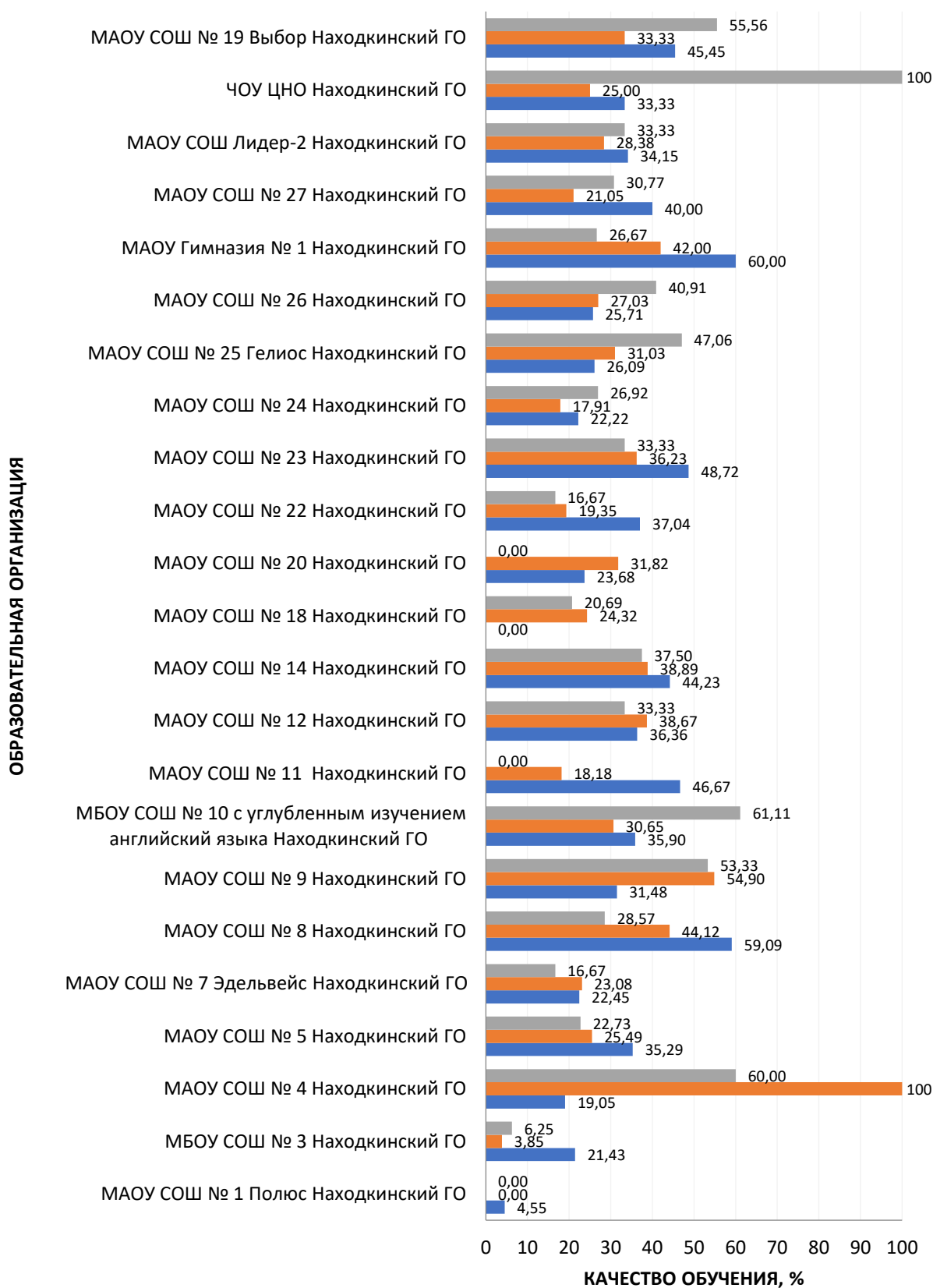

■ Естественно-научное направление ■ Гуманитарное направление ■ Физико-математическое направление

Рис. 3.9. Качество обучения в образовательных организациях Находкинского городского округа по направлениям групп предметов.

## Город Владивосток

Таблица 3.10. Качество обучения в образовательных организациях  
города Владивостока по профильным направлениям

№	Образовательная организация	Естественно-научное направление		Гуманитарное направление		Физико-математическое направление	
		Кол-во участников, чел.	Качество обучения, %	Кол-во участников, чел.	Качество обучения, %	Кол-во участников, чел.	Качество обучения, %
1	МБОУ СОШ № 2 г. Владивосток	8	50,00	41	29,27	67	20,90
2	МБОУ СОШ № 5 о. Русский г. Владивосток	3	0,00	2	50,00	13	0,00
3	МБОУ СОШ № 6 г. Владивосток	7	42,86	49	48,98	21	38,10
4	МБОУ СОШ № 7 г. Владивосток	14	71,43	47	17,02	39	28,21
5	МБОУ СОШ № 9 г. Владивосток	6	50,00	28	50,00	32	62,50
6	МБОУ СОШ № 11 г. Владивосток	18	55,56	26	34,62	47	21,28
7	МБОУ СОШ № 12 г. Владивосток	6	0,00	20	15,00	5	40,00
8	МБОУ СОШ № 13 г. Владивосток	5	60,00	51	86,27	22	68,18
9	МБОУ СОШ № 14 г. Владивосток	32	25,00	49	38,78	42	23,81
10	МБОУ СОШ № 15 о. Русский г. Владивосток	3	0,00	7	0,00	2	0,00
11	МБОУ СОШ № 16 г. Владивосток	23	21,74	42	14,29	23	21,74
12	МБОУ СОШ № 17 г. Владивосток	28	39,29	59	33,90	38	34,21
13	МБОУ СОШ № 18 г. Владивосток	29	10,34	30	26,67	14	28,57
14	МБОУ СОШ № 19 г. Владивосток	17	11,76	50	8,00	11	18,18
15	МБОУ СОШ № 20 о. Русский г. Владивосток	6	16,67	8	0,00	4	0,00
16	МБОУ СОШ № 21 г. Владивосток	41	12,20	33	15,15	84	17,86
17	МБОУ СОШ № 22 г. Владивосток	26	34,62	59	27,12	54	18,52
18	МБОУ СОШ № 23 г. Владивосток	21	52,38	40	52,50	46	58,70
19	МБОУ СОШ № 25 г. Владивосток	27	40,74	72	29,17	37	27,03
20	МБОУ СОШ № 26 г. Владивосток	6	83,33	21	52,38	14	71,43
21	МБОУ ЦО № 28 г. Владивосток	32	40,63	53	56,60	30	30,00
22	МБОУ СОШ № 29 г. Владивосток	5	0,00	3	0,00	-	-
23	МБОУ СОШ № 32 г. Владивосток	8	12,50	21	19,05	36	11,11
24	МБОУ СОШ № 33 г. Владивосток	23	17,39	53	9,43	55	9,09
25	МБОУ СОШ № 35 г. Владивосток	14	28,57	58	18,97	10	70,00

№	Образовательная организация	Естественно-научное направление		Гуманитарное направление		Физико-математическое направление	
		Кол-во участников, чел.	Качество обучения, %	Кол-во участников, чел.	Качество обучения, %	Кол-во участников, чел.	Качество обучения, %
26	АНОО Православная гимназия	3	66,67	9	33,33	5	20,00
27	МБОУ СОШ № 37 г. Владивосток	13	15,38	37	21,62	39	12,82
28	АНОО СШ Азиатско-Тихоокеанская Школа	3	100	15	73,33	13	76,92
29	ФГАОУ ВО ДВФУ (УНШ)	12	50,00	44	75,00	44	70,45
30	ФГАОУ ВО ДВФУ (Гимназия ДВФУ)	8	75,00	49	69,39	28	53,57
31	ФГБОУ ВО МГУ им. адм. Г.И. Невельского (Лицей)	14	42,86	14	28,57	26	38,46
32	МБОУ СОШ № 38 г. Владивосток	22	22,73	26	34,62	16	6,25
33	АНПОО ДВЦНО (ШОД)	7	42,86	28	78,57	21	61,90
34	АНПОО ДВЦНО (Академический колледж)	6	33,33	33	42,42	11	63,64
35	ФГБОУ ВО Дальрыбвтуз (Лицей)	7	28,57	16	50,00	28	64,29
36	МБОУ ЦО № 39 г. Владивосток	10	20,00	16	31,25	39	7,69
37	МБОУ СОШ № 40 г. Владивосток	3	66,67	18	27,78	11	27,27
38	МБОУ Лицей № 41 г. Владивосток	24	62,50	38	55,26	55	43,64
39	МБОУ СОШ № 42 г. Владивосток	5	40,00	11	27,27	18	22,22
40	МБОУ СОШ № 43 г. Владивосток	8	0,00	41	7,32	25	4,00
41	МБОУ СОШ № 44 г. Владивосток	18	44,44	44	31,82	15	33,33
42	МБОУ ЦО Ступени г. Владивосток	41	26,83	95	25,26	65	18,46
43	МБОУ СОШ № 46 г. Владивосток	6	33,33	41	14,63	17	17,65
44	МБОУ СОШ № 47 г. Владивосток	15	13,33	26	19,23	48	25,00
45	МБОУ СОШ № 48 г. Владивосток	12	16,67	56	26,79	67	29,85
46	МБОУ СОШ № 50 г. Владивосток	23	13,04	25	16,00	31	9,68
47	ФГБОУ ВО ТГМУ Минздрава России (Факультет довузовской подготовки)	33	60,61	-	-	-	-
48	МБОУ СОШ № 51 г. Владивосток	15	40,00	25	44,00	35	54,29
49	МБОУ СОШ № 52 г. Владивосток	27	18,52	63	22,22	37	27,03
50	МБОУ СОШ № 53 г. Владивосток	11	45,45	33	42,42	40	30,00
51	МБОУ СОШ № 56 г. Владивосток	20	40,00	31	41,94	52	30,77
52	МБОУ СОШ № 57 г. Владивосток	5	80,00	35	85,71	27	62,96
53	МБОУ СОШ № 58 г. Владивосток	17	5,88	83	16,87	40	17,50

№	Образовательная организация	Естественно-научное направление		Гуманитарное направление		Физико-математическое направление	
		Кол-во участников, чел.	Качество обучения, %	Кол-во участников, чел.	Качество обучения, %	Кол-во участников, чел.	Качество обучения, %
54	МБОУ СОШ № 59 г. Владивосток	4	25,00	39	2,56	28	10,71
55	МБОУ СОШ № 60 г. Владивосток	22	27,27	49	38,78	55	30,91
56	МБОУ СОШ № 61 г. Владивосток	22	18,18	74	10,81	21	33,33
57	МБОУ СОШ № 62 г. Владивосток	18	50,00	49	18,37	32	15,63
58	МБОУ СОШ № 63 г. Владивосток	19	31,58	37	37,84	21	28,57
59	МБОУ СОШ № 64 г. Владивосток	5	60,00	56	10,71	28	17,86
60	ОЧУ Международная школа нового тысячелетия	-	-	6	50,00	2	0,00
61	АНПОО ДВЦНО (МЛШ)	2	100	39	79,49	23	56,52
62	АНОО СШ Открытый Мир	-	-	3	0,00	2	50,00
63	МБОУ ЦО Вектор г. Владивосток	55	20,00	76	17,11	65	12,31
64	МБОУ СОШ № 66 г. Владивосток	13	7,69	25	4,00	26	19,23
65	МБОУ СОШ № 67 г. Владивосток	15	20,00	54	11,11	30	30,00
66	МБОУ СОШ № 68 г. Владивосток	10	10,00	43	13,95	17	29,41
67	МБОУ СОШ № 69 г. Владивосток	14	0,00	26	0,00	6	16,67
68	МБОУ ООШ № 49 г. Владивосток	-	-	3	0,00	-	-
69	МБОУ СОШ № 70 п. Трудовое г. Владивосток	13	7,69	26	34,62	25	24,00
70	ФГБУ ПОО ПГУОР	2	50,00	1	100	3	0,00
71	МБОУ СОШ № 71 п. Трудовое г. Владивосток	28	0,00	18	22,22	12	0,00
72	Филиал ФГКОУ НВМУ МО РФ (Владивостокское ПКУ)	7	71,43	33	81,82	52	80,77
73	МБОУ СОШ № 72 г. Владивосток	8	62,50	30	46,67	7	57,14
74	МБОУ СОШ № 73 г. Владивосток	9	55,56	58	22,41	46	32,61
75	МБОУ СОШ № 74 г. Владивосток	29	37,93	79	31,65	98	31,63
76	МБОУ СОШ № 76 г. Владивосток	7	28,57	33	27,27	20	30,00
77	МБОУ СОШ № 77 г. Владивосток	16	31,25	17	52,94	27	22,22
78	МБОУ СОШ № 78 г. Владивосток	12	25,00	22	36,36	41	19,51
79	МБОУ Гимназия № 1 г. Владивосток	24	50,00	77	44,16	42	61,90
80	МБОУ СОШ № 79 п. Трудовое г. Владивосток	12	16,67	66	36,36	68	20,59
81	МБОУ ООШ № 1 г. Владивосток	4	25,00	16	0,00	-	-
82	МБОУ СОШ № 80 г. Владивосток	20	40,00	81	32,10	45	31,11



№	Образовательная организация	Естественно-научное направление		Гуманитарное направление		Физико-математическое направление	
		Кол-во участников, чел.	Качество обучения, %	Кол-во участников, чел.	Качество обучения, %	Кол-во участников, чел.	Качество обучения, %
83	Филиал ФГБОУ ВО ЦМШ - АИИ "Приморский"	-	-	4	75,00	1	100
84	МАОУ Лицей Технический г. Владивосток	11	90,91	5	100	103	81,55
85	МБОУ СОШ № 81 г. Владивосток	11	27,27	33	33,33	5	80,00
86	МБОУ Лицей № 3 г. Владивосток	4	0,00	18	16,67	19	5,26
87	МБОУ СОШ № 83 г. Владивосток	42	21,43	87	21,84	86	25,58
88	МБОУ СОШ № 82 г. Владивосток	16	50,00	94	32,98	107	39,25
89	МБОУ Гимназия № 2 г. Владивосток	18	50,00	109	48,62	71	50,70

Анализ данных таблицы 3.10 показал, что не во всех ОО МСУ участники ОГЭ выбрали предметы всех указанных направлений.

В большинстве ОО МСУ преобладает качество обучения по естественно-научному направлению.

Среди ОО с количеством участников ОГЭ по профильному направлению от трех человек наибольший процент качества обучения составляет: по ЕНН – 100%; по ГН – 100%; по ФМН – 81,55%.

Стоит обратить внимание на заметно низкие показатели качества обучения по профильным направлениям в МБОУ СОШ № 15 о. Русский, МБОУ СОШ № 20 о. Русский, МБОУ СОШ № 29, МБОУ СОШ № 43, МБОУ СОШ № 69, МБОУ ООШ № 49, МБОУ ООШ № 1, МБОУ Лицей № 3.

## Город Владивосток (часть I/IV)



Рис. 3.10.1. Качество обучения в образовательных организациях города Владивостока по направлениям групп предметов (часть I/ IV).

## Город Владивосток (часть II/IV)

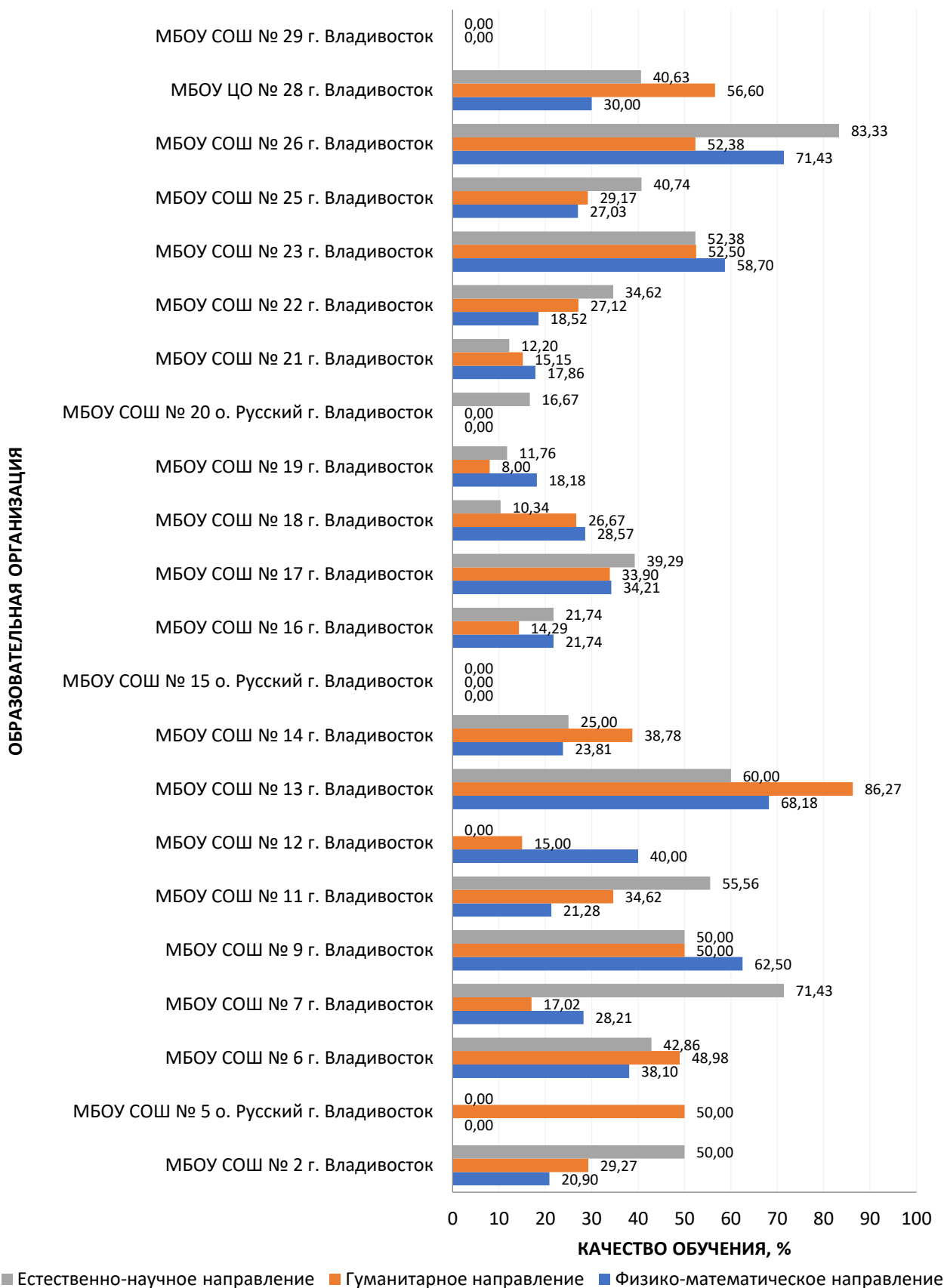
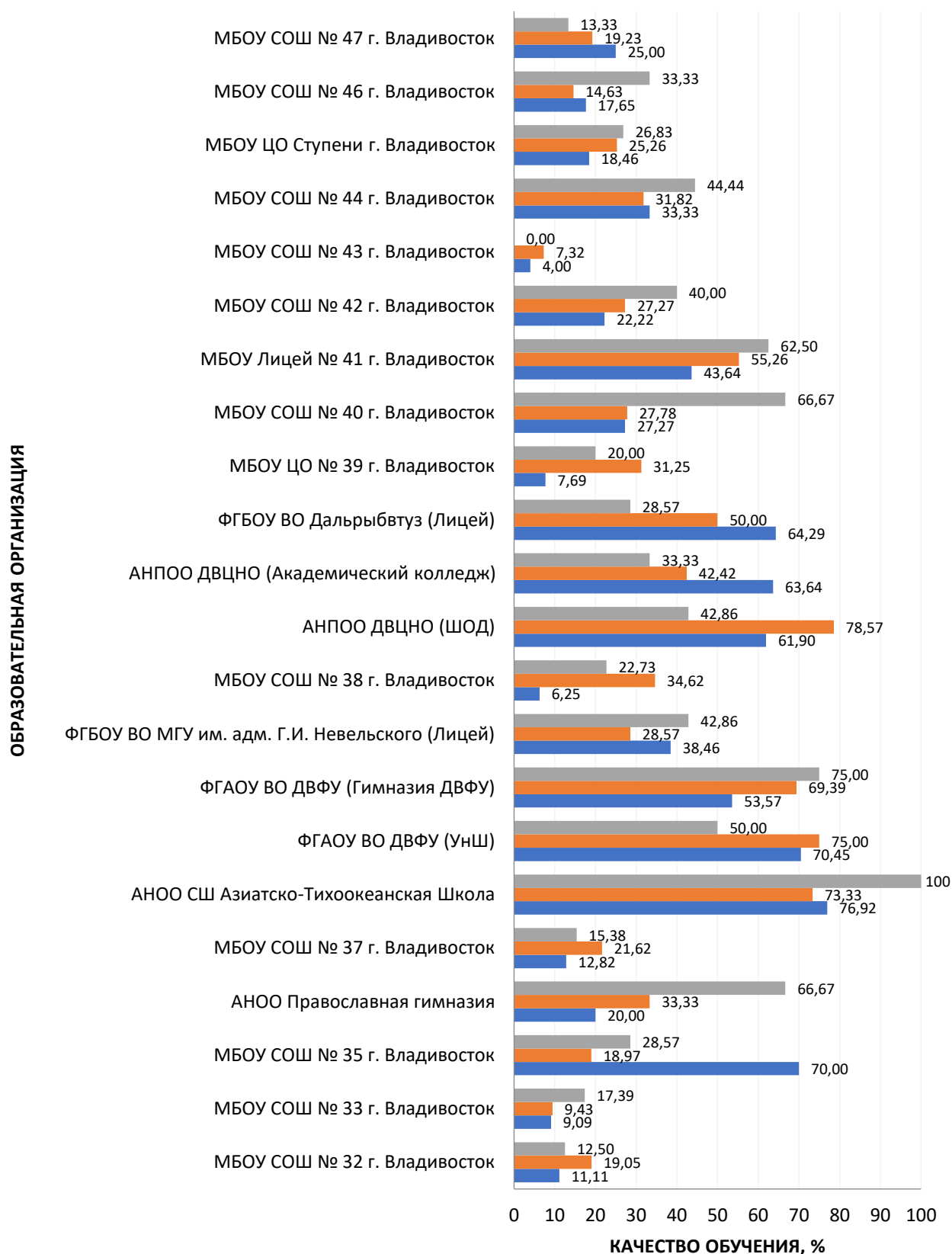

■ Естественно-научное направление ■ Гуманитарное направление ■ Физико-математическое направление

Рис. 3.10.2. Качество обучения в образовательных организациях города Владивостока по направлениям групп предметов (часть II/IV).

## Город Владивосток (часть III/IV)



Рис. 3.10.3. Качество обучения в образовательных организациях города Владивостока по направлениям групп предметов (часть III/ IV).

## Город Владивосток (часть IV/IV)

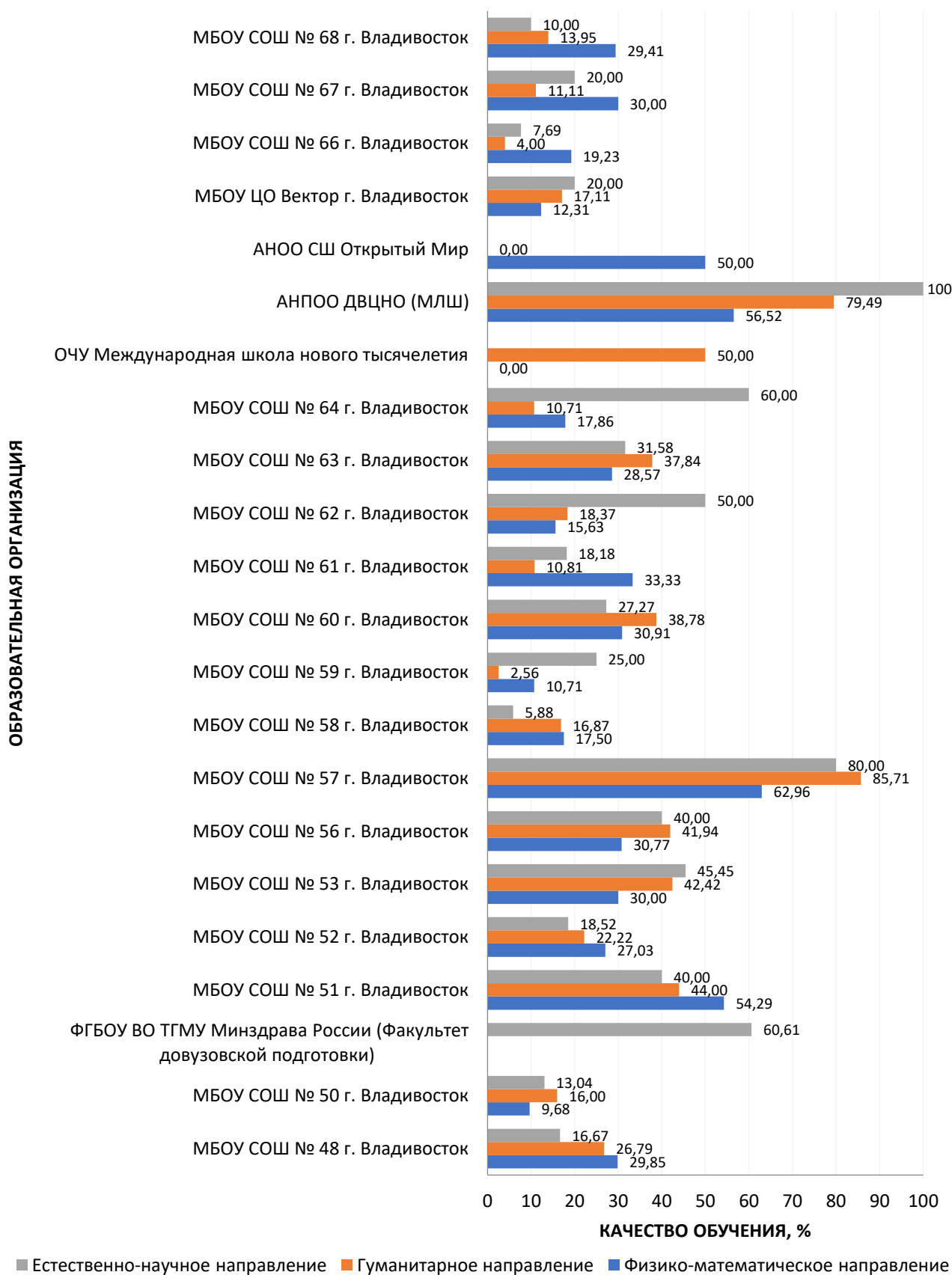

Рис. 3.10.4. Качество обучения в образовательных организациях города Владивостока по направлениям групп предметов (часть IV/ IV).

## Дальнереченский городской округ

Таблица 3.11. Качество обучения в образовательных организациях  
Дальнереченского городского округа по профильным направлениям

№	Образовательная организация	Естественно-научное направление		Гуманитарное направление		Физико-математическое направление	
		Кол-во участников, чел.	Качество обучения, %	Кол-во участников, чел.	Качество обучения, %	Кол-во участников, чел.	Качество обучения, %
1	МБОУ Лицей г. Дальнереченск	15	60,00	28	46,43	48	27,08
2	МБОУ "СОШ № 2 имени Героя Советского Союза старшего лейтенанта И.И. Стрельникова"	43	39,53	61	24,59	35	11,43
3	МБОУ СОШ № 3 г. Дальнереченск	10	40,00	32	15,63	31	16,13
4	МБОУ СОШ № 5 с. Лазо Дальнереченский ГО	11	90,91	2	0,00	25	16,00
5	МБОУ СОШ № 6 г. Дальнереченск	15	20,00	36	11,11	19	10,53
6	МБОУ ООШ № 12 г. Дальнереченск	7	0,00	1	0,00	-	-

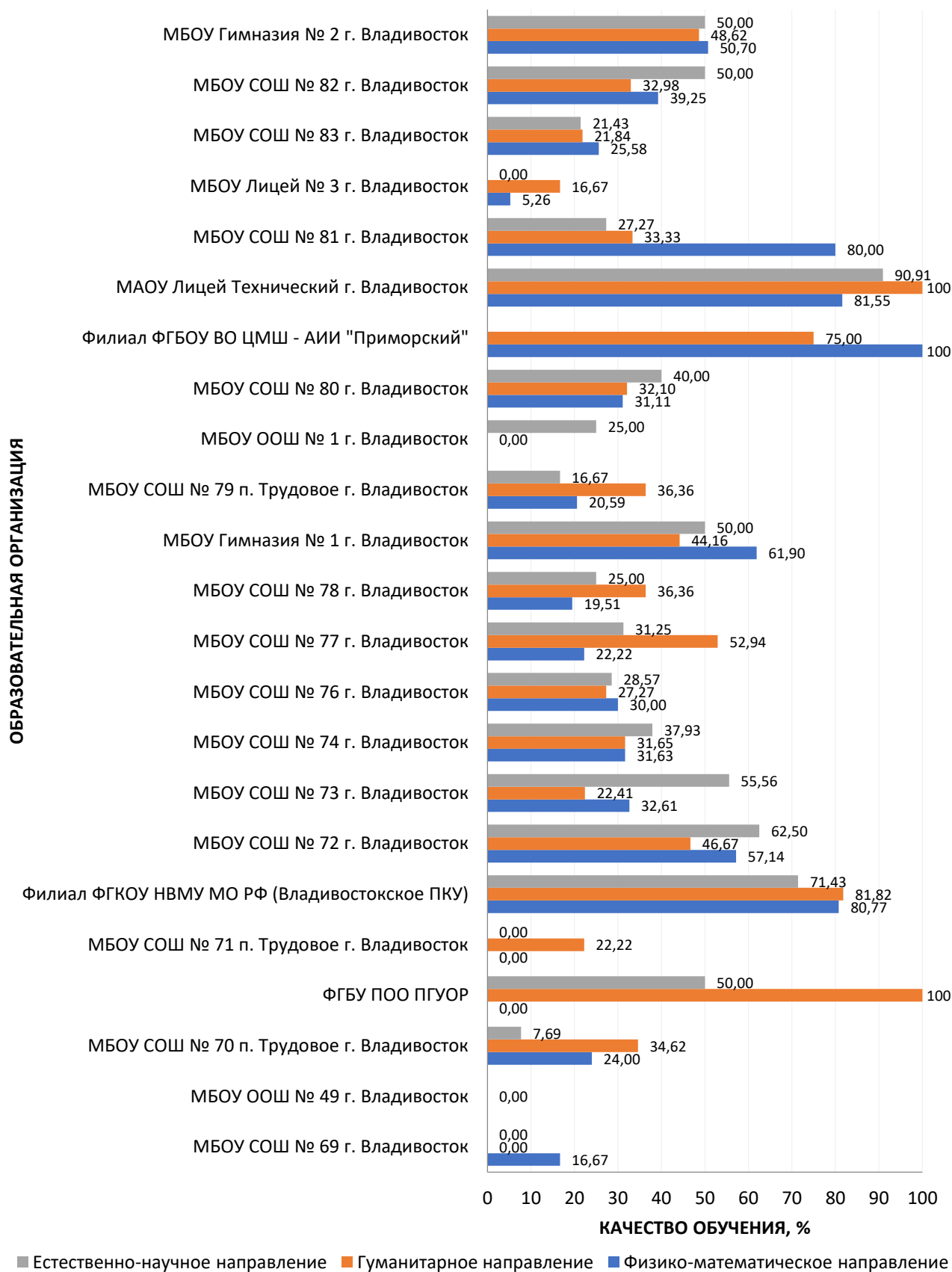
## Дальнереченский городской округ



Рис. 3.11. Качество обучения в образовательных организациях  
Дальнереченского городского округа по направлениям групп предметов.

Анализ данных таблицы 3.11 показал, что во всех ОО МСУ участники ОГЭ выбрали предметы естественно-научного или гуманитарного направлений.

В большинстве ОО МСУ преобладает качество обучения по естественно-научному направлению.

Среди ОО с количеством участников ОГЭ по профильному направлению от трех человек наибольший процент качества обучения составляет: по ЕНН – 90,91%; по ГН – 46,43%; по ФМН – 27,08%.

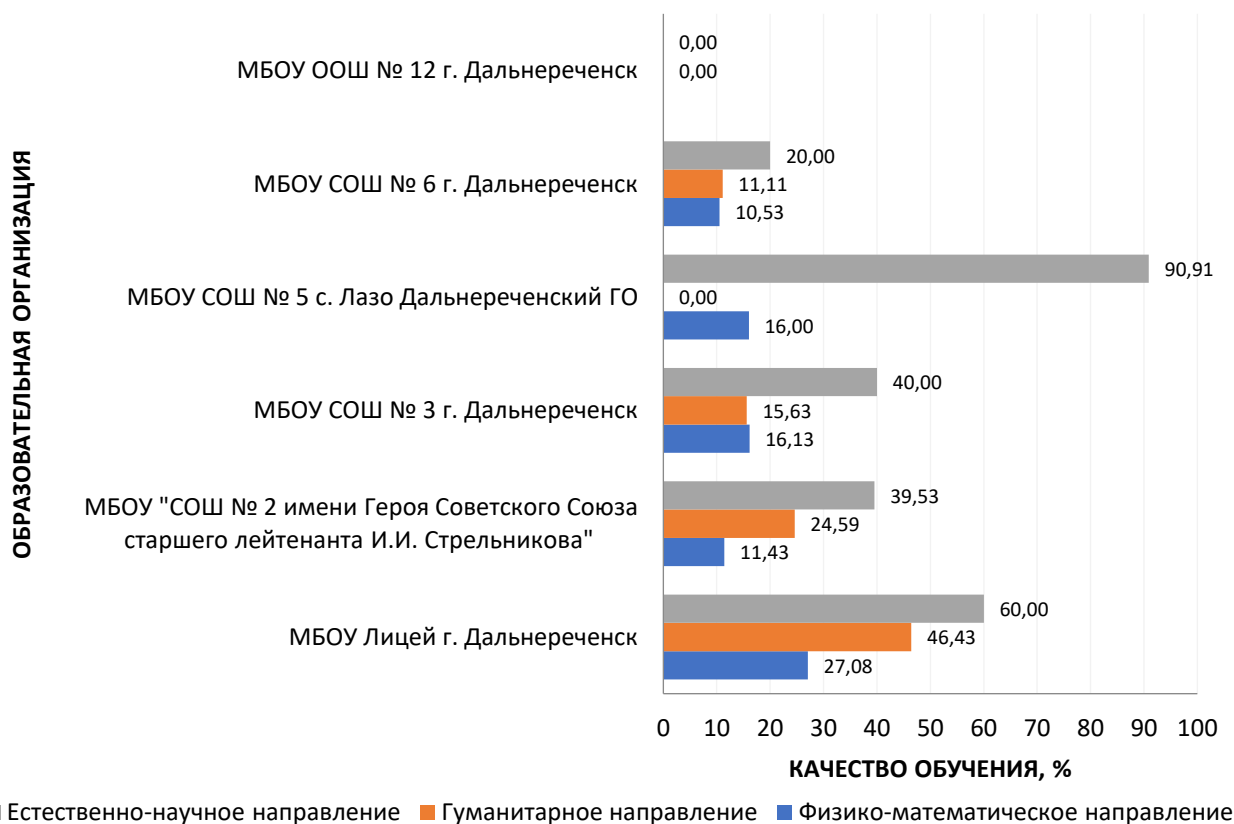
Стоит обратить внимание на заметно низкие показатели качества обучения по профильным направлениям в МБОУ ООШ № 12 г. Дальнереченск.

### Лесозаводский городской округ

Таблица 3.12. Качество обучения в образовательных организациях Лесозаводского городского округа по профильным направлениям

№	Образовательная организация	Естественно-научное направление		Гуманитарное направление		Физико-математическое направление	
		Кол-во участников, чел.	Качество обучения, %	Кол-во участников, чел.	Качество обучения, %	Кол-во участников, чел.	Качество обучения, %
1	МОБУ СОШ № 1 г. Лесозаводск	14	35,71	36	30,56	48	37,50
2	МОБУ СОШ № 2 г. Лесозаводск	9	22,22	22	4,55	6	16,67
3	МОБУ СОШ № 3 г. Лесозаводск	31	35,48	31	35,48	12	50,00
4	МОБУ СОШ № 4 г. Лесозаводск	42	9,52	45	8,89	13	23,08
5	МОБУ СОШ № 5 г. Лесозаводск	20	45,00	56	5,36	39	35,90
6	МОБУ СОШ № 7 г. Лесозаводск	18	0,00	27	7,41	1	0,00
7	МОБУ СОШ № 34 г. Лесозаводск	12	58,33	54	40,74	21	28,57
8	МОБУ СОШ № 156 г. Лесозаводск	6	33,33	19	15,79	5	60,00
9	МОБУ СОШ с. Пантелеймоновка Лесозаводский ГО	10	20,00	6	0,00	9	11,11
10	МОБУ СОШ с. Ружино Лесозаводский ГО	5	0,00	-	-	5	0,00
11	МОБУ СОШ с. Иннокентьевка Лесозаводский ГО	-	-	6	33,33	-	-
12	МОБУ СОШ с. Тихменево Лесозаводский ГО	5	0,00	11	9,09	1	100
13	МОБУ ООШ с. Марково Лесозаводский ГО	5	20,00	2	50,00	-	-
14	МОБУ ООШ с. Курское Лесозаводский ГО	4	25,00	2	0,00	3	0,00

## Лесозаводский городской округ



Рис. 3.12. Качество обучения в образовательных организациях Лесозаводского городского округа по направлениям групп предметов.

Анализ данных таблицы 3.12 не выявил ОО, в которых участники ОГЭ выбрали предметы всех указанных направлений.

В большинстве ОО МСУ преобладает качество обучения по естественно-научному направлению и по физико-математическому направлению.

Среди ОО с количеством участников ОГЭ по профильному направлению от трех человек наибольший процент качества обучения составляет: по ЕНН – 58,33%; по ГН – 40,74%; по ФМН – 60,00%.

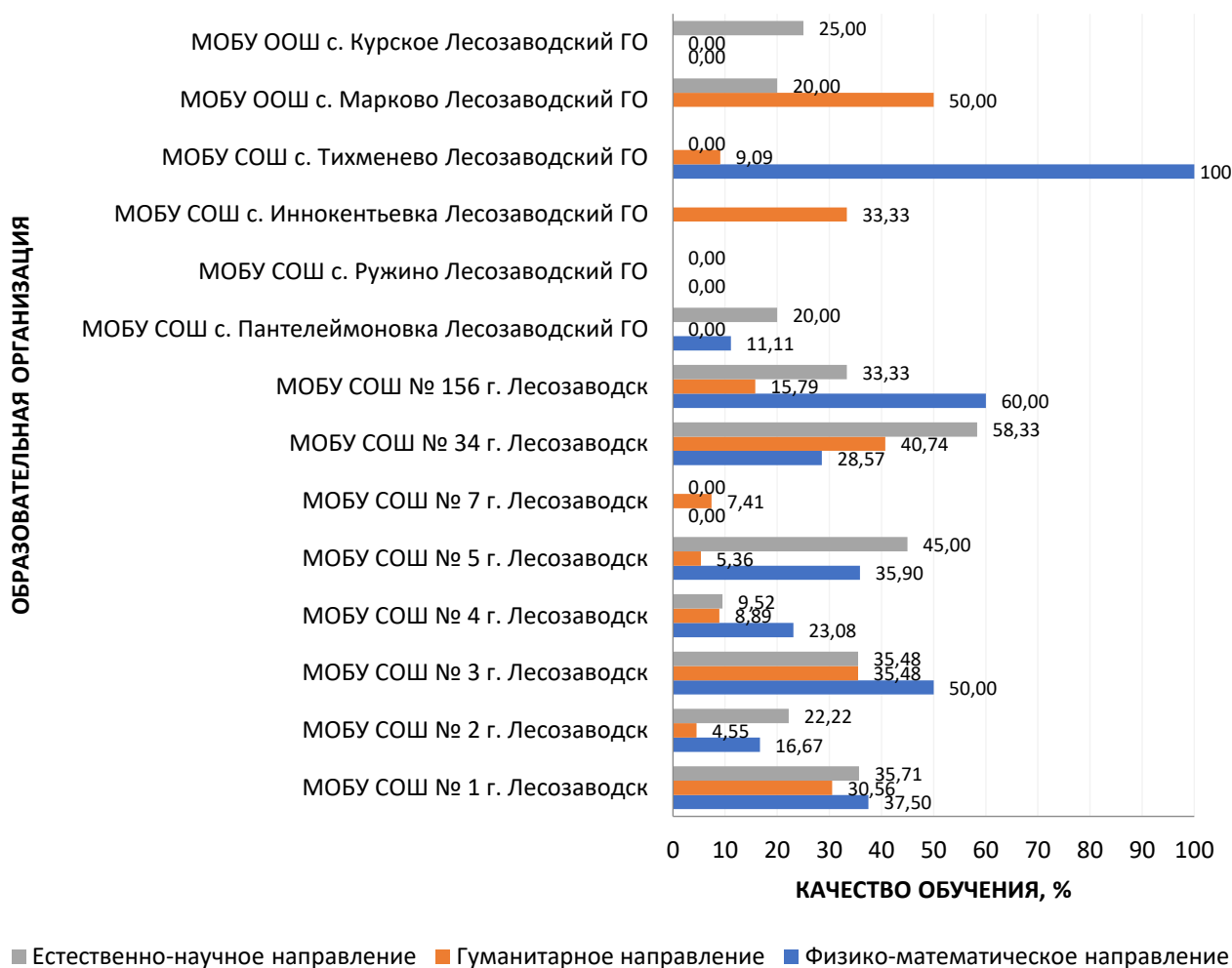
Стоит обратить внимание на заметно низкие показатели качества обучения по профильным направлениям в МОБУ СОШ № 7 г. Лесозаводск, МОБУ СОШ с. Ружино, МОБУ ООШ с. Курское.



## Уссурийский городской округ

Таблица 3.13. Качество обучения в образовательных организациях  
Уссурийского городского округа по профильным направлениям

№	Образовательная организация	Естественно-научное направление		Гуманитарное направление		Физико-математическое направление	
		Кол-во участников, чел.	Качество обучения, %	Кол-во участников, чел.	Качество обучения, %	Кол-во участников, чел.	Качество обучения, %
1	МБОУ Гимназия № 133 г. Уссурийск	13	53,85	57	36,84	31	45,16
2	МБОУ Гимназия № 29 г. Уссурийск	32	71,88	64	46,88	39	61,54
3	МБОУ СОШ № 11 г. Уссурийска УГО	8	50,00	38	34,21	27	25,93
4	МБОУ СОШ № 13 г. Уссурийска	4	100	14	14,29	9	22,22
5	МБОУ СОШ № 130 г. Уссурийск	22	22,73	43	16,28	40	22,50
6	МБОУ " СОШ № 131" г. Уссурийск	27	22,22	44	13,64	27	29,63
7	МБОУ СОШ № 14 г. Уссурийск	20	50,00	76	42,11	44	29,55
8	МБОУ СОШ № 16 г. Уссурийск	19	21,05	74	17,57	58	15,52
9	МБОУ СОШ № 22 г. Уссурийск	25	32,00	52	28,85	17	35,29
10	МБОУ СОШ № 24 г. Уссурийск	25	32,00	51	19,61	32	9,38
11	МАОУ СОШ № 25 г. Уссурийск	35	45,71	73	31,51	63	55,56
12	МБОУ СОШ № 28 г. Уссурийск	21	28,57	68	23,53	50	26,00
13	МБОУ СОШ № 3 г. Уссурийск	1	0,00	31	9,68	25	36,00
14	МБОУ СОШ № 30 г. Уссурийск	24	16,67	48	37,50	49	14,29
15	МБОУ СОШ № 31 г. Уссурийск	21	9,52	37	16,22	39	5,13
16	МБОУ СОШ № 32 г. Уссурийск	35	40,00	110	30,00	61	47,54
17	МБОУ СОШ № 4 г. Уссурийск	16	25,00	26	11,54	30	0,00
18	МБОУ СОШ № 6 г. Уссурийск	26	23,08	54	27,78	22	22,73
19	МБОУ СОШ № 8 г. Уссурийск	20	45,00	53	24,53	26	34,62
20	МБОУ СОШ п. Тимирязевский Уссурийский ГО	13	15,38	12	16,67	15	13,33
21	МБОУ СОШ с. Борисовка Уссурийский ГО	6	50,00	20	30,00	24	16,67
22	МБОУ ВСОШ № 1 с. Воздвиженка Уссурийский ГО	16	0,00	12	33,33	20	20,00
23	МБОУ СОШ с. Воздвиженка Уссурийский ГО	20	15,00	7	28,57	12	0,00
24	МБОУ СОШ с. Корсаковка Уссурийский ГО	6	0,00	16	6,25	13	23,08
25	МБОУ СОШ с. Красный Яр	-	-	1	0,00	11	0,00

№	Образовательная организация	Естественно-научное направление		Гуманитарное направление		Физико-математическое направление	
		Кол-во участников, чел.	Качество обучения, %	Кол-во участников, чел.	Качество обучения, %	Кол-во участников, чел.	Качество обучения, %
	Уссурийский ГО						
26	МБОУ СОШ с. Новоникольска Уссурийский ГО	3	0,00	3	66,67	57	14,04
27	МБОУ СОШ с. Пуциловка Уссурийский ГО	9	33,33	16	6,25	1	0,00
28	МБОУ СОШ с. Раковка Уссурийский ГО	4	0,00	7	0,00	1	0,00
29	МБОУ О(С)ОШ № 2 г. Уссурийск	27	7,41	59	5,08	1	100
30	МБОУ СОШ с. Каменушка Уссурийский ГО	12	16,67	-	-	2	50,00
31	МБОУ СОШ с. Алексей-Никольское Уссурийский ГО <sup>7</sup>	-	-	-	-	1	0,00
32	ФГКОУ Уссурийское СВУ МО РФ г. Уссурийск	5	100	42	52,38	43	81,40
33	РЖД лицей № 20	8	75,00	35	45,71	29	65,52
34	ЧОУ Перфект - гимназия г. Уссурийск	4	50,00	8	75,00	7	85,71
35	МБОУ СОШ с. Степное Уссурийский ГО	-	-	6	16,67	2	50,00
36	МБОУ ООШ с. Корфовка Уссурийский ГО	-	-	3	0,00	-	-
37	МБОУ ООШ № 27 г. Уссурийск	9	11,11	24	0,00	4	0,00
38	МБОУ ООШ № 134 г. Уссурийск им. В.А. Матюшина	5	0,00	-	-	29	6,90

Анализ данных таблицы 3.13 не выявил ОО МСУ, в которых участники ОГЭ выбрали предметы всех указанных направлений.

В большинстве ОО МСУ преобладает качество обучения по естественно-научному направлению.

Среди ОО с количеством участников ОГЭ по профильному направлению от трех человек наибольший процент качества обучения составляет: по ЕНН – 75,00%; по ГН – 75,00%; по ФМН – 85,71%.

Стоит обратить внимание на заметно низкие показатели качества обучения по профильным направлениям в МБОУ СОШ с. Красный Яр, МБОУ СОШ с. Раковка, МБОУ ООШ с. Корфовка, МБОУ ООШ № 27 г. Уссурийск, МБОУ ООШ № 134 г. Уссурийск им. В.А. Матюшина.

<sup>7</sup> Здесь результаты ОО с количеством участников ОГЭ от 0 до 2 человек по всем трем профильным направлениям в результирующих диаграммах не представлены (данные ОО выделены **цветом** в результирующих таблицах).

## Уссурийский городской округ (Часть I/II)

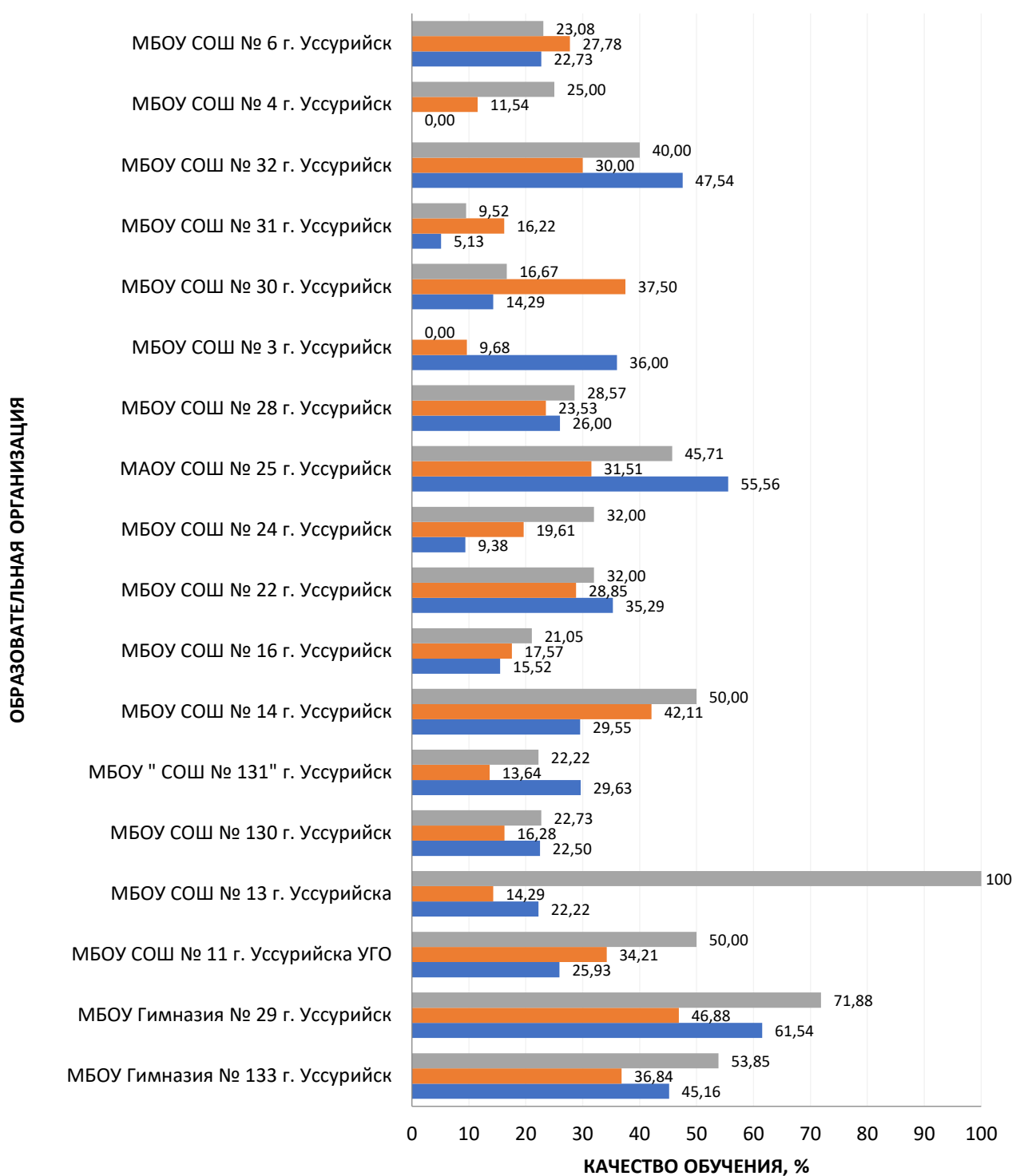

■ Естественно-научное направление   ■ Гуманитарное направление   ■ Физико-математическое направление

Рис. 3.13.1. Качество обучения в образовательных организациях Уссурийского городского округа по направлениям групп предметов (Часть I/II).

## Уссурийский городской округ (Часть II/II)



Рис. 3.13.2. Качество обучения в образовательных организациях Уссурийского городского округа по направлениям групп предметов (Часть II/II).

## Городской округ Спасск-Дальний

Таблица 3.14. Качество обучения в образовательных организациях городского округа Спасск-Дальний по профильным направлениям

№	Образовательная организация	Естественно-научное направление		Гуманитарное направление		Физико-математическое направление	
		Кол-во участников, чел.	Качество обучения, %	Кол-во участников, чел.	Качество обучения, %	Кол-во участников, чел.	Качество обучения, %
1	МБОУ СОШ № 1 г. Спасск-Дальний	14	7,14	22	9,09	15	26,67
2	МБОУ ЦО Содружество г.Спасск-Дальний	31	9,68	48	4,17	16	18,75
3	МБОУ СОШ № 5 г. Спасск-Дальний	15	6,67	39	5,13	21	23,81
4	МБОУ ЦО Притяжение г.Спасск-Дальний	51	11,76	75	8,00	40	20,00
5	МБОУ СОШ № 15 г. Спасск-Дальний	19	0,00	31	3,23	25	12,00
6	МБОУ ЦО Интеллект г. Спасск-Дальний	25	28,00	75	25,33	63	22,22

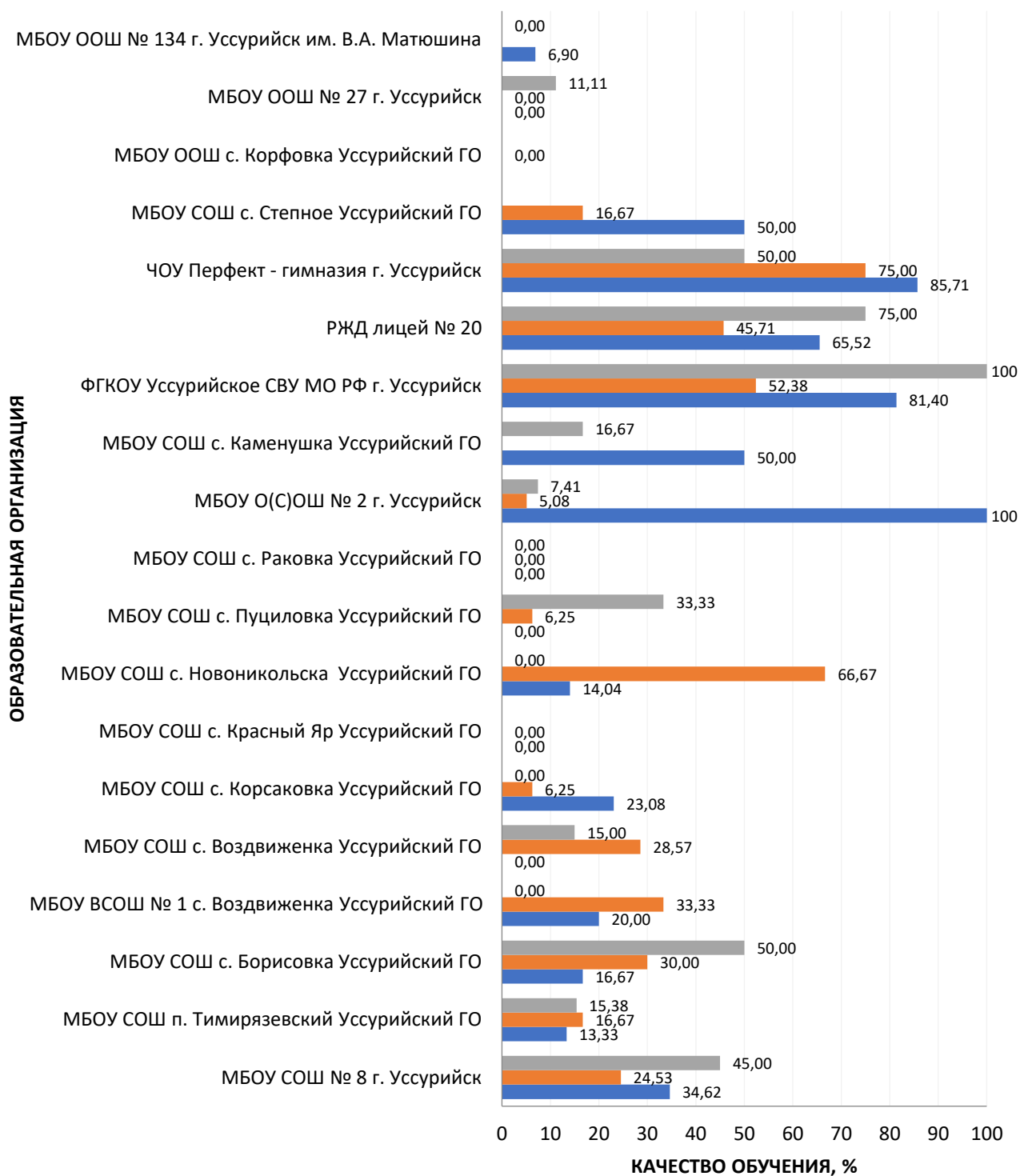
## Городской округ Спасск-Дальний



Рис. 3.14. Качество обучения в образовательных организациях городского округа Спасск-Дальний по направлениям групп предметов.

Анализ данных таблицы 3.14 показал, что во всех ОО МСУ участники ОГЭ выбрали предметы соответствующего направления из всех трех представленных. В большинстве ОО МСУ преобладает качество обучения по физико-математическому направлению.

Среди ОО с количеством участников ОГЭ по профильному направлению от трех человек наибольший процент качества обучения составляет: по ЕНН – 28,00%; по ГН – 25,33%; по ФМН – 26,67%.

Стоит обратить внимание на низкие показатели качества обучения по всем профильным направлениям во всех ОО МСУ.

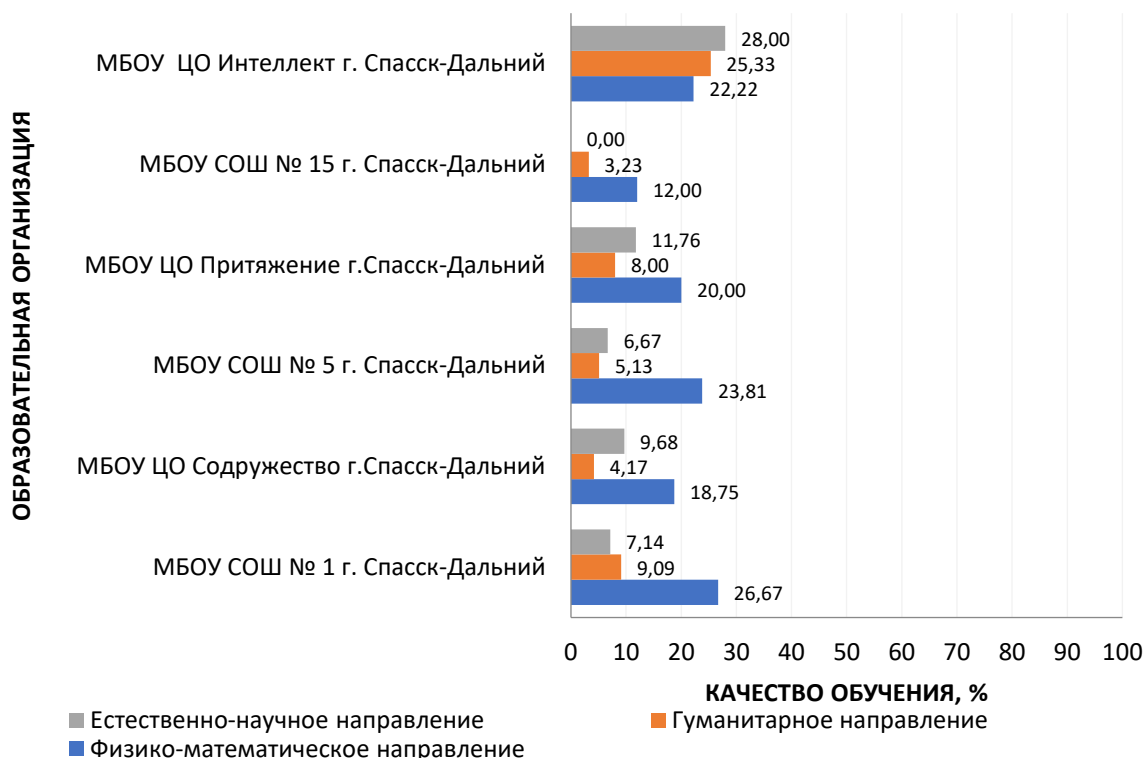
### Дальнереченский муниципальный район

Таблица 3.15. Качество обучения в образовательных организациях Дальнереченского муниципального района по профильным направлениям

№	Образовательная организация	Естественно-научное направление		Гуманитарное направление		Физико-математическое направление	
		Кол-во участников, чел.	Качество обучения, %	Кол-во участников, чел.	Качество обучения, %	Кол-во участников, чел.	Качество обучения, %
1	МОБУ СОШ с. Сальское Дальнереченский МР	7	0,00	-	-	4	25,00
2	МОБУ СОШ с. Веденка Дальнереченский МР	9	0,00	6	0,00	10	10,00
3	МОБУ ООШ с. Соловьевка Дальнереченский МР	-	-	3	0,00	6	0,00
4	МОБУ СОШ с. Рождественка Дальнереченский МР	9	0,00	7	14,29	13	7,69
5	МОБУ СОШ с. Ракитное Дальнереченский МР	5	20,00	5	20,00	7	14,29
6	МОБУ СОШ с. Малиново Дальнереченский МР	5	20,00	-	-	3	33,33
7	МОБУ СОШ с. Ариадное Дальнереченский МР	3	33,33	-	-	-	-
8	МОБУ СОШ с. Орехово Дальнереченский МР	-	-	7	28,57	-	-
9	МОБУ ООШ с. Любитовка Дальнереченский МР <sup>8</sup>	-	-	1	0,00	2	0,00
10	Полянский филиал МОБУ СОШ с. Орехово Дальнереченский МР	-	-	2	0,00	-	-

Анализ данных таблицы 3.15 не выявил ОО МСУ, в которых участники ОГЭ выбрали предметы всех указанных направлений.

В ОО Дальнереченского муниципального района нет тенденции к преобладанию определенного направления. Более чем в половине ОО по предметам естественно-научного и гуманитарного направлений нет обучающихся.

Среди ОО с количеством участников ОГЭ по профильному направлению от трех человек наибольший процент качества обучения составляет: по ЕНН – 33,33%; по ГН – 28,57%; по ФМН – 33,33%.

Стоит обратить внимание на низкие показатели качества обучения по всем профильным направлениям во всех ОО МСУ.

<sup>8</sup> Здесь результаты ОО с количеством участников ОГЭ от 0 до 2 человек по всем трем профильным направлениям в результирующих диаграммах не представлены (данные ОО выделены цветом в результирующих таблицах).

## Дальнереченский муниципальный район



Рис. 3.15. Качество обучения в образовательных организациях Дальнереченского муниципального района по направлениям групп предметов.

## Анучинский муниципальный округ

Таблица 3.16. Качество обучения в образовательных организациях Анучинского муниципального округа по профильным направлениям

№	Образовательная организация	Естественно-научное направление		Гуманитарное направление		Физико-математическое направление	
		Кол-во участников, чел.	Качество обучения, %	Кол-во участников, чел.	Качество обучения, %	Кол-во участников, чел.	Качество обучения, %
1	МБОУ школа с. Анучино	11	45,45	41	12,20	24	16,67
2	МБОУ школа с. Чернышевка	8	25,00	19	5,26	9	11,11
3	МБОУ школа с. Новогордеевка	3	0,00	3	0,00	1	0,00
4	Пуховский филиал МБОУ школы с. Чернышевка	3	0,00	7	0,00	2	50,00
5	Виноградовский филиал МБОУ школы с. Анучино <sup>9</sup>	1	0,00	2	0,00	-	-
6	Муравейский филиал МБОУ школы с. Анучино	-	-	-	-	4	25,00
7	МБОУ школа с. Гражданка	-	-	17	0,00	-	-
8	Староварваровский филиал МБОУ школы с. Анучино	1	100	4	25,00	1	100

<sup>9</sup> Здесь результаты ОО с количеством участников ОГЭ от 0 до 2 человек по всем трем профильным направлениям в результирующих диаграммах не представлены (данные ОО выделены цветом в результирующих таблицах).

## Анучинский муниципальный округ



Рис. 3.16. Качество обучения в образовательных организациях Анучинского муниципального округа по направлениям групп предметов.

Анализ данных таблицы 3.16 не выявил ОО МСУ, в которых участники ОГЭ выбрали предметы всех указанных направлений.

В ОО Анучинского муниципального округа нет тенденции к преобладанию определенного направления. В половине ОО по предметам естественно-научного и гуманитарного направлений нет обучающихся.

Среди ОО с количеством участников ОГЭ по профильному направлению от трех человек наибольший процент качества обучения составляет: по ЕНН – 45,45%; по ГН – 25,00%; по ФМН – 25,00%.

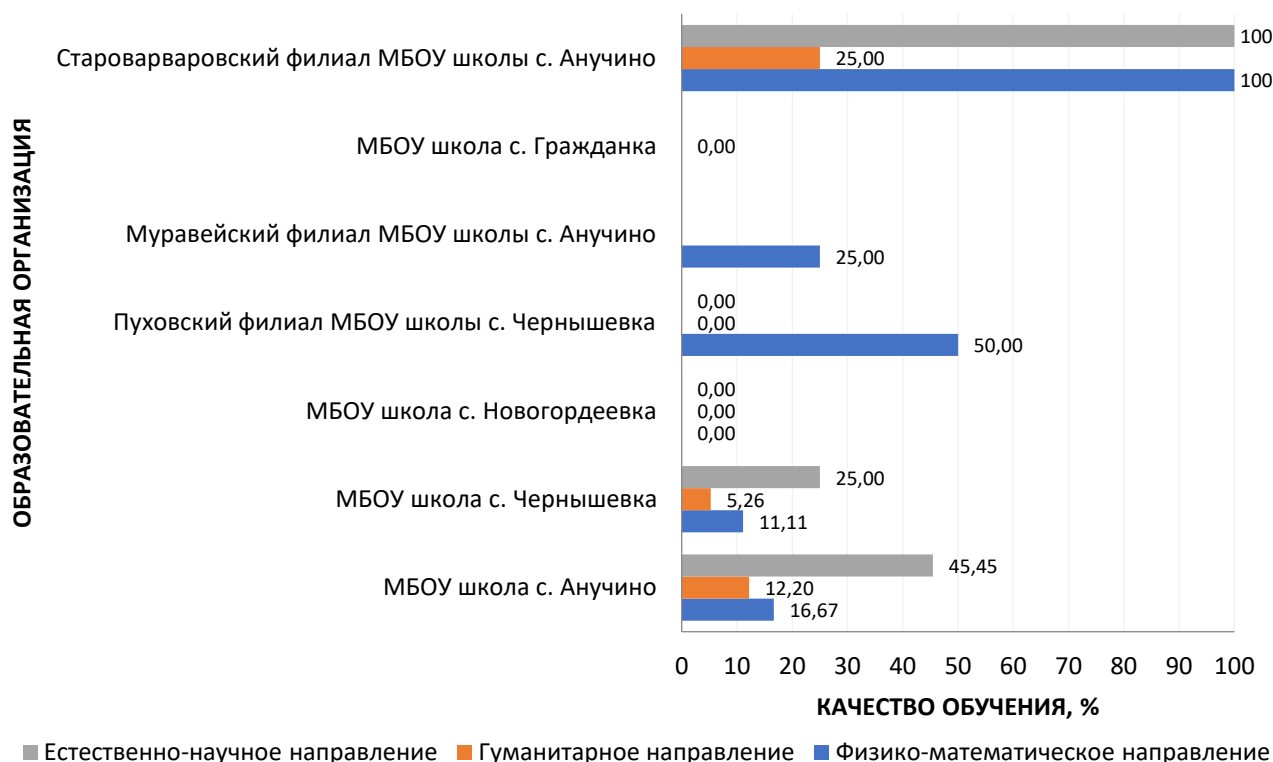
Стоит обратить внимание на низкие показатели качества обучения по всем профильным направлениям во всех ОО МСУ.

## Городской округ ЗАТО Фокино

Таблица 3.17. Качество обучения в образовательных организациях городского округа ЗАТО Фокино по профильным направлениям

№	Образовательная организация	Естественно-научное направление		Гуманитарное направление		Физико-математическое направление	
		Кол-во участников, чел.	Качество обучения, %	Кол-во участников, чел.	Качество обучения, %	Кол-во участников, чел.	Качество обучения, %
1	МБОУ СОШ № 251 ГО ЗАТО Фокино	28	64,29	25	44,00	36	33,33



№	Образовательная организация	Естественно-научное направление		Гуманитарное направление		Физико-математическое направление	
		Кол-во участников, чел.	Качество обучения, %	Кол-во участников, чел.	Качество обучения, %	Кол-во участников, чел.	Качество обучения, %
2	МБОУ СОШ № 253 им. Т. И. Островской ГО ЗАТО Фокино	15	6,67	21	9,52	30	0,00
3	МБОУ СОШ № 254 ГО ЗАТО Фокино	4	0,00	4	25,00	2	50,00
4	МБОУ СОШ № 256 ГО ЗАТО Фокино	16	12,50	33	15,15	18	16,67
5	МБОУ ООШ № 257 ГО ЗАТО Фокино	5	0,00	4	50,00	3	0,00
6	МБОУ СОШ № 258 ГО ЗАТО Фокино (п. Дунай)	16	6,25	43	0,00	22	0,00
7	МБОУ Гимназия № 259 ГО ЗАТО Фокино	24	45,83	39	41,03	16	62,50

### Городской округ ЗАТО Фокино



Рис. 3.17. Качество обучения в образовательных организациях городского округа ЗАТО Фокино по направлениям групп предметов.

Анализ данных таблицы 3.17 показал, что во всех ОО МСУ участники ОГЭ выбрали предметы соответствующего направления всех трех представленных.

В ОО городского округа ЗАТО Фокино нет четкой тенденции к преобладанию качества обучения по какому-либо определенному направлению.

Среди ОО с количеством участников ОГЭ по профильному направлению от трех человек наибольший процент качества обучения составляет: по ЕНН – 64,29%; по ГН – 50,00%; по ФМН – 62,50%.

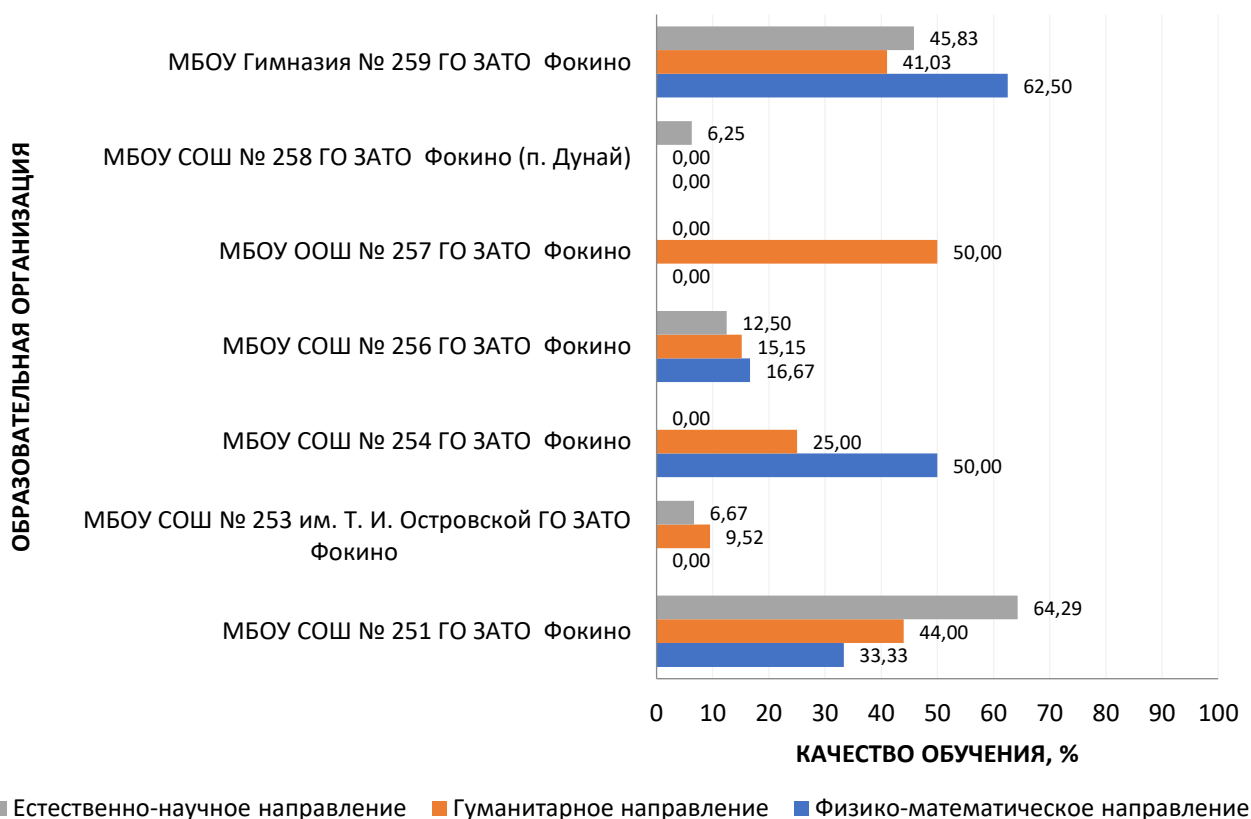
Стоит обратить внимание на заметно низкие показатели качества обучения по профильным направлениям в МБОУ СОШ № 258 (п. Дунай), МБОУ СОШ № 253 им. Т.И. Островской.

### Красноармейский муниципальный округ

Таблица 3.18. Качество обучения в образовательных организациях Красноармейского муниципального округа по профильным направлениям

№	Образовательная организация	Естественно-научное направление		Гуманитарное направление		Физико-математическое направление	
		Кол-во участников, чел.	Качество обучения, %	Кол-во участников, чел.	Качество обучения, %	Кол-во участников, чел.	Качество обучения, %
1	МКОУ СОШ № 10 с. Новопокровка Красноармейский МО	25	48,00	48	37,50	6	16,67
2	МКОУ СОШ № 11 с. Рощино Красноармейский МО	8	50,00	19	36,84	17	17,65
3	МКОУ СОШ № 14 с. Глубинное Красноармейский МО <sup>10</sup>	-	-	-	-	1	100
4	МКОУ СОШ № 17 с. Лукьяновка Красноармейский МО	12	41,67	11	18,18	-	-
5	МКОУ СОШ № 24 с. Богуславец Красноармейский МО	4	0,00	5	20,00	11	18,18
6	МКОУ СОШ № 20 с. Измайлиха Красноармейский МО	-	-	5	20,00	-	-
7	МКОУ СОШ № 13 с. Крутой Яр Красноармейский МО	6	16,67	0	-	-	-
8	МКОУ СОШ № 31 п. Восток Красноармейский МО	19	21,05	40	0,00	14	35,71
9	МКОУ СОШ № 26 с. Мельничное Красноармейский МО	6	16,67	5	0,00	-	-
10	МКОУ СОШ № 12 с. Вострецово Красноармейский МО	4	25,00	3	33,33	12	66,67

<sup>10</sup> Здесь результаты ОО с количеством участников ОГЭ от 0 до 2 человек по всем трем профильным направлениям в результирующих диаграммах не представлены (данные ОО выделены **цветом** в результирующих таблицах).

## Красноармейский муниципальный округ



Рис. 3.18. Качество обучения в образовательных организациях Красноармейского муниципального округа по направлениям групп предметов.

Анализ данных таблицы 3.18 не выявил ОО МСУ в которых участники ОГЭ выбрали предметы всех указанных направлений.

В ОО Красноармейского муниципального округа хорошие результаты фиксируются по естественно-научному направлению.

Среди ОО с количеством участников ОГЭ по профильному направлению от трех человек наибольший процент качества обучения составляет: по ЕНН – 50,00%; по ГН – 37,50%; по ФМН – 66,67%.

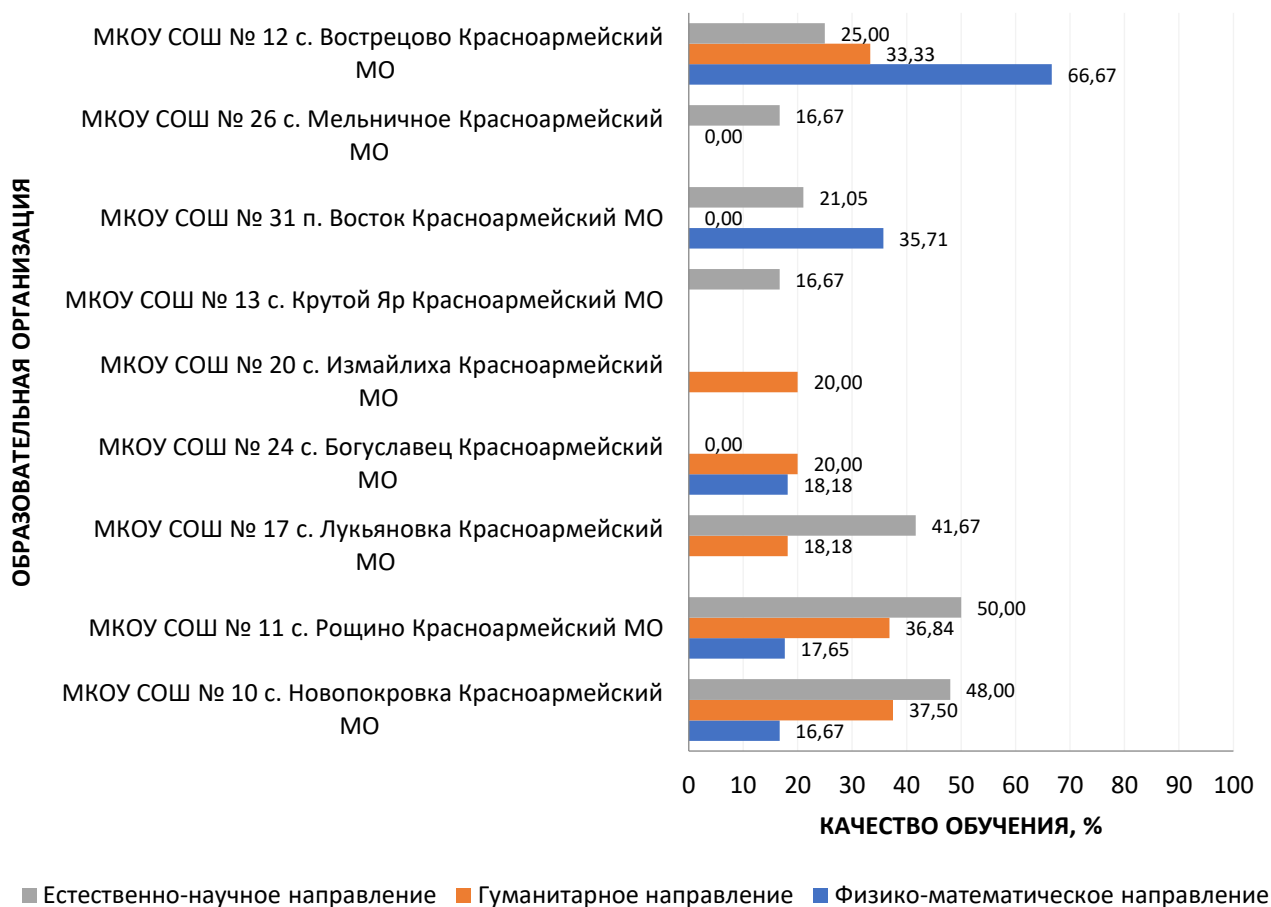
Стоит обратить внимание на значительно низкие показатели качества обучения по профильным направлениям в МКОУ СОШ № 26 с. Мельничное, МКОУ СОШ № 13 с. Крутой Яр, МКОУ СОШ № 20 с. Измайлиха.

## Тернейский муниципальный округ

Таблица 3.19. Качество обучения в образовательных организациях Тернейского муниципального округа по профильным направлениям

№	Образовательная организация	Естественно-научное направление		Гуманитарное направление		Физико-математическое направление	
		Кол-во участников, чел.	Качество обучения, %	Кол-во участников, чел.	Качество обучения, %	Кол-во участников, чел.	Качество обучения, %
1	МКОУ СОШ п. Терней Тернейский МО	12	16,67	34	11,76	37	10,81
2	МКОУ СОШ п. Пластун Тернейский МО	52	5,77	27	11,11	4	25,00
3	МКОУ СОШ с. Малая Кема Тернейский МО	3	33,33	1	100	-	-
4	МКОУ СОШ с. Амгу Тернейский МО	-	-	4	25,00	-	-
5	МКОУ СОШ с. Усть-Соболевка Тернейский МО	-	-	4	0,00	-	-
6	МКОУ СОШ п. Светлая Тернейский МО	4	0,00	-	-	-	-
7	МКОУ СОШ с. Перетычиха Тернейский МО	2	0,00	1	0,00	3	33,33
8	МКОУ ООШ с. Самарга Тернейский МО	9	33,33	-	-	-	-

## Тернейский муниципальный округ



Рис. 3.19. Качество обучения в образовательных организациях Тернейского муниципального округа по направлениям групп предметов.

Анализ данных таблицы 3.19 не выявил ОО МСУ, в которых участники ОГЭ выбрали предметы всех указанных направлений.

В ОО Тернейского муниципального округа предметы физико-математического направления являются непопулярными у участников ОГЭ.

Среди ОО с количеством участников ОГЭ по профильному направлению от трех человек наибольший процент качества обучения составляет: по ЕНН – 33,33%; по ГН – 25,00%; по ФМН – 33,33%.

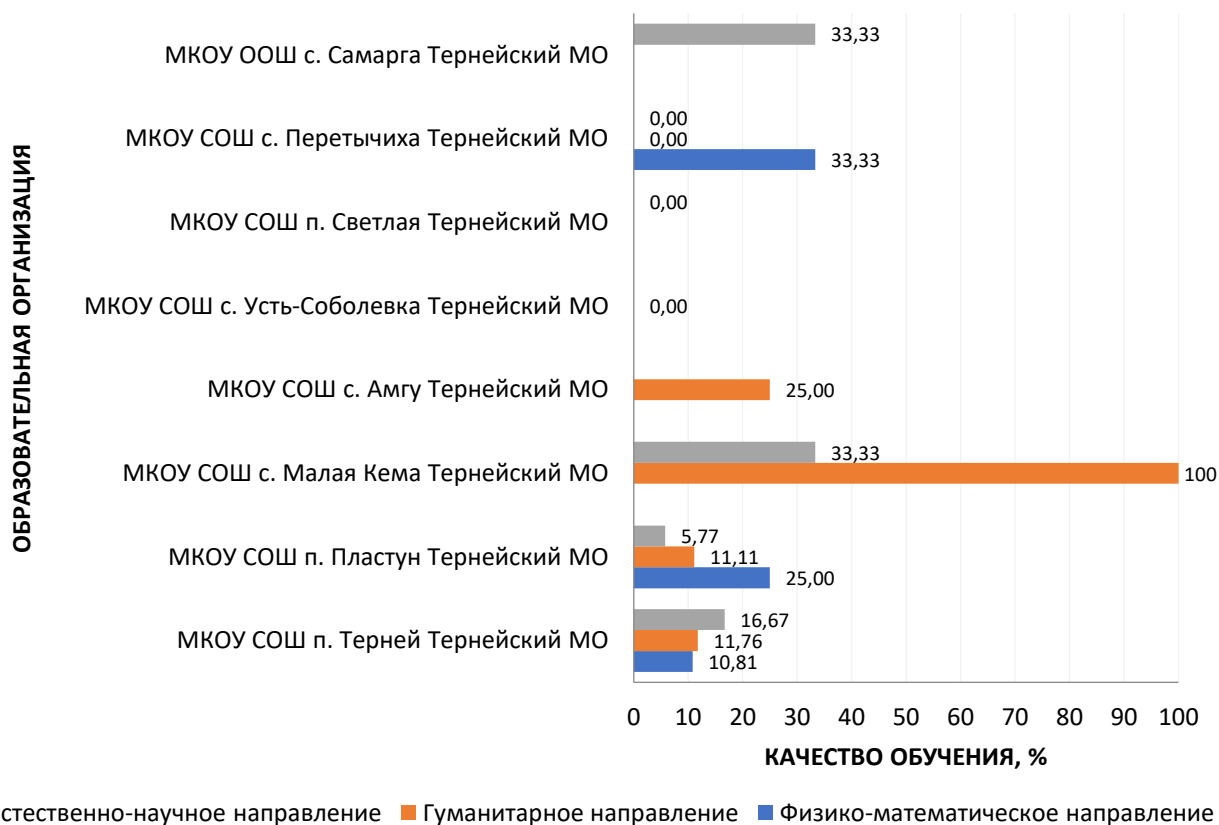
Стоит обратить внимание на заметно низкие показатели качества обучения по профильным направлениям в МКОУ СОШ с. Усть-Соболевка, МКОУ СОШ п. Светлая.

### Хорольский муниципальный округ

Таблица 3.20. Качество обучения в образовательных организациях Хорольского муниципального округа по профильным направлениям

№	Образовательная организация	Естественно-научное направление		Гуманитарное направление		Физико-математическое направление	
		Кол-во участников, чел.	Качество обучения, %	Кол-во участников, чел.	Качество обучения, %	Кол-во участников, чел.	Качество обучения, %
1	МБОУ СОШ № 1 им. В.М. Пучковой с. Хороль Хорольский МО	40	32,50	67	28,36	28	17,86
2	МБОУ ООШ № 2 с. Хороль Хорольский МО	29	13,79	25	4,00	8	12,50
3	МБОУ СОШ № 3 с. Хороль Хорольский МО	8	25,00	23	13,04	16	18,75
4	МБОУ СОШ с. Новодевица Хорольский МО	10	10,00	8	0,00	-	-
5	МБОУ СОШ им. И.И. Юркова с. Сиваковка Хорольский МО	7	0,00	-	-	-	-
6	МБОУ ООШ с. Поповка Хорольский МО	5	20,00	1	0,00	3	33,33
7	МБОУ СОШ с. Лучки Хорольский МО	7	28,57	9	11,11	1	0,00
8	МБОУ СОШ с. Прилуки Хорольский МО <sup>11</sup>	-	-	1	0,00	-	-
9	МБОУ СОШ с. Благодатное Хорольский МО	9	22,22	14	7,14	-	-
10	МБОУ СОШ пгт. Ярославский Хорольский МО	23	21,74	83	27,71	11	54,55
11	МБОУ ООШ с. Вознесенка Хорольский МО	-	-	8	0,00	-	-

<sup>11</sup> Здесь результаты ОО с количеством участников ОГЭ от 0 до 2 человек по всем трем профильным направлениям в результирующих диаграммах не представлены (данные ОО выделены цветом в результирующих таблицах).

## Хорольский муниципальный округ



Рис. 3.20. Качество обучения в образовательных организациях Хорольского муниципального округа по направлениям групп предметов.

Анализ данных таблицы 3.20 не выявил ОО МСУ, в которых участники ОГЭ выбрали предметы всех указанных направлений.

В ОО Хорольского муниципального округа наилучшие результаты фиксируются по естественно-научному направлению.

Среди ОО с количеством участников ОГЭ по профильному направлению от трех человек наибольший процент качества обучения составляет: по ЕНН – 32,50%; по ГН – 28,57%; по ФМН – 54,55%.

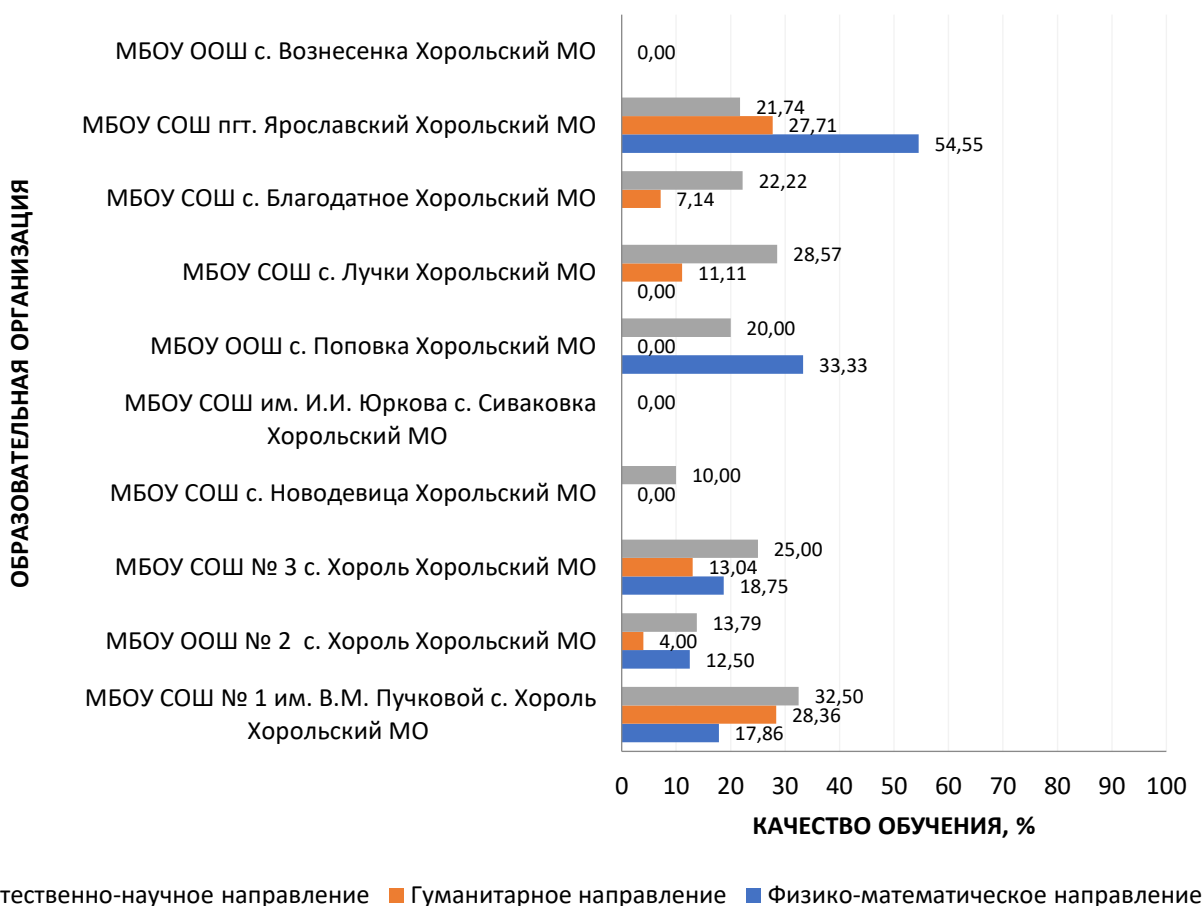
Стоит обратить внимание на заметно низкие показатели качества обучения по профильным направлениям в МБОУ СОШ с. Новодевица, МБОУ СОШ им. И.И. Юркова с. Сиваковка, МБОУ ООШ с. Вознесенка.

## Чугуевский муниципальный округ

Таблица 3.21. Качество обучения в образовательных организациях  
Чугуевского муниципального округа по профильным направлениям

№	Образовательная организация	Естественно-научное направление		Гуманитарное направление		Физико-математическое направление	
		Кол-во участников, чел.	Качество обучения, %	Кол-во участников, чел.	Качество обучения, %	Кол-во участников, чел.	Качество обучения, %
1	МКОУ СОШ им. А. А. Фадеева с. Чугуевка Чугуевский МО	28	35,71	23	43,48	32	18,75
2	МБОУ СОШ № 2 с. Чугуевка Чугуевский МО	24	54,17	55	30,91	22	18,18
3	МКОУ СОШ № 3 с. Бульга-Фадеево Чугуевский МО	10	0,00	-	-	-	-
4	МКОУ СОШ № 4 с. Кокшаровка Чугуевский МО	7	28,57	-	-	1	100
5	МКОУ СОШ № 5 с. Шумный Чугуевский МО	4	50,00	4	25,00	-	-
6	МКОУ СОШ № 6 с. Самарка Чугуевский МО	12	8,33	5	40,00	6	0,00
7	МКОУ СОШ № 7 с. Новомихайловка Чугуевский МО	-	-	5	20,00	3	0,00
8	МКОУ СОШ № 8 с. Уборка Чугуевский МО	1	100	2	50,00	4	75,00
9	МКОУ СОШ № 9 с. Каменка Чугуевский МО <sup>12</sup>	-	-	2	50,00	-	-
10	МКОУ СОШ № 10 с. Цветковка Чугуевский МО	-	-	8	0,00	-	-
11	МКОУ СОШ № 11 с. Верхняя Бреевка Чугуевский МО	4	25,00	3	0,00	2	0,00
12	МКОУ СОШ № 14 с. Ленино Чугуевский МО	-	-	-	-	1	100
13	МКОУ СОШ № 15 с. Соколовка Чугуевский МО	15	13,33	7	14,29	-	-
14	МКОУ ООШ № 21 с. Пшеницыно Чугуевский МО	2	50,00	3	33,33	-	-
15	МКОУ ООШ № 22 с. Изюбриный Чугуевский МО	2	100	-	-	-	-
16	МКОУ ООШ № 20 с. Березовка Чугуевский МО	1	100	-	-	-	-

<sup>12</sup> Здесь результаты ОО с количеством участников ОГЭ от 0 до 2 человек по всем трем профильным направлениям в результирующих диаграммах не представлены (данные ОО выделены **цветом** в результирующих таблицах).

## Чугуевский муниципальный округ



Рис. 3.21. Качество обучения в образовательных организациях Чугуевского муниципального округа по направлениям групп предметов.

Анализ данных таблицы 3.21 не выявил ОО МСУ, в которых участники ОГЭ выбрали предметы всех указанных направлений.

В ОО Чугуевского муниципального округа наилучшие результаты фиксируются по естественно-научному направлению. Предметы физико-математического направления являются мало популярными у участников ОГЭ данного МСУ.

Среди ОО с количеством участников ОГЭ по профильному направлению от трех человек наибольший процент качества обучения составляет: по ЕНН – 54,17%; по ГН – 43,48%; по ФМН – 75,00%.

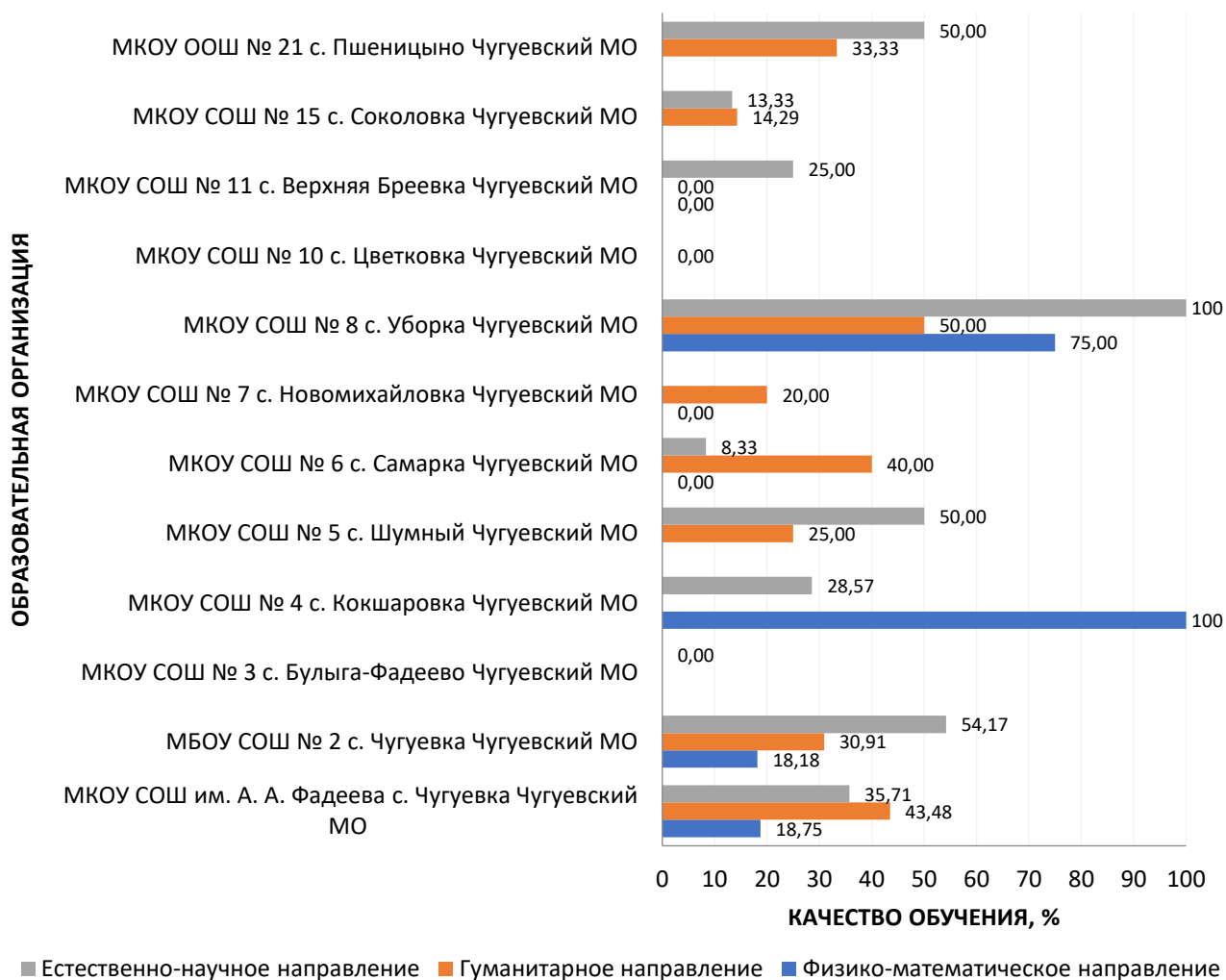
Стоит обратить внимание на заметно низкие показатели качества обучения по профильным направлениям в МКОУ СОШ № 3 с. Булыга-Фадеево, МКОУ СОШ № 11 с. Верхняя Бреевка, МКОУ СОШ № 7 с. Новомихайловка.



## Яковлевский муниципальный округ

Таблица 3.22. Качество обучения в образовательных организациях  
Яковлевского муниципального округа по профильным направлениям

№	Образовательная организация	Естественно-научное направление		Гуманитарное направление		Физико-математическое направление	
		Кол-во участников, чел.	Качество обучения, %	Кол-во участников, чел.	Качество обучения, %	Кол-во участников, чел.	Качество обучения, %
1	МБОУ СОШ с. Яковлевка Яковлевский МО	22	18,18	24	54,17	24	25,00
2	МБОУ СОШ № 1 с. Варфоломеевка Яковлевский МО	7	85,71	16	18,75	1	0,00
3	Яблоновский филиал МБОУ СОШ № 1 с. Новосысоевка Яковлевский МО	6	33,33	6	33,33	9	22,22
4	Бельцовский филиал МБОУ СОШ с. Яковлевка Яковлевский МО	6	16,67	1	0,00	3	33,33
5	МБОУ СОШ № 1 с. Новосысоевка Яковлевский МО	12	66,67	32	21,88	8	37,50
6	МБОУ СОШ № 2 с. Варфоломеевка Яковлевский МО	-	-	6	16,67	4	25,00
7	МБОУ СОШ № 2 с. Новосысоевка Яковлевский МО	6	0,00	4	25,00	5	0,00



Рис. 3.22. Качество обучения в образовательных организациях  
Яковлевского муниципального округа по направлениям групп предметов.

Анализ данных таблицы 3.22. показал, что во всех ОО МСУ участники ОГЭ выбрали предметы гуманитарного или физико-математического направлений.

Среди ОО с количеством участников ОГЭ по профильному направлению от трех человек наибольший процент качества обучения составляет: по ЕНН – 85,71%; по ГН – 54,17%; по ФМН – 37,50%.

Стоит обратить внимание на заметно низкие показатели качества обучения по профильным направлениям в МБОУ СОШ № 2 с. Новосысоевка.

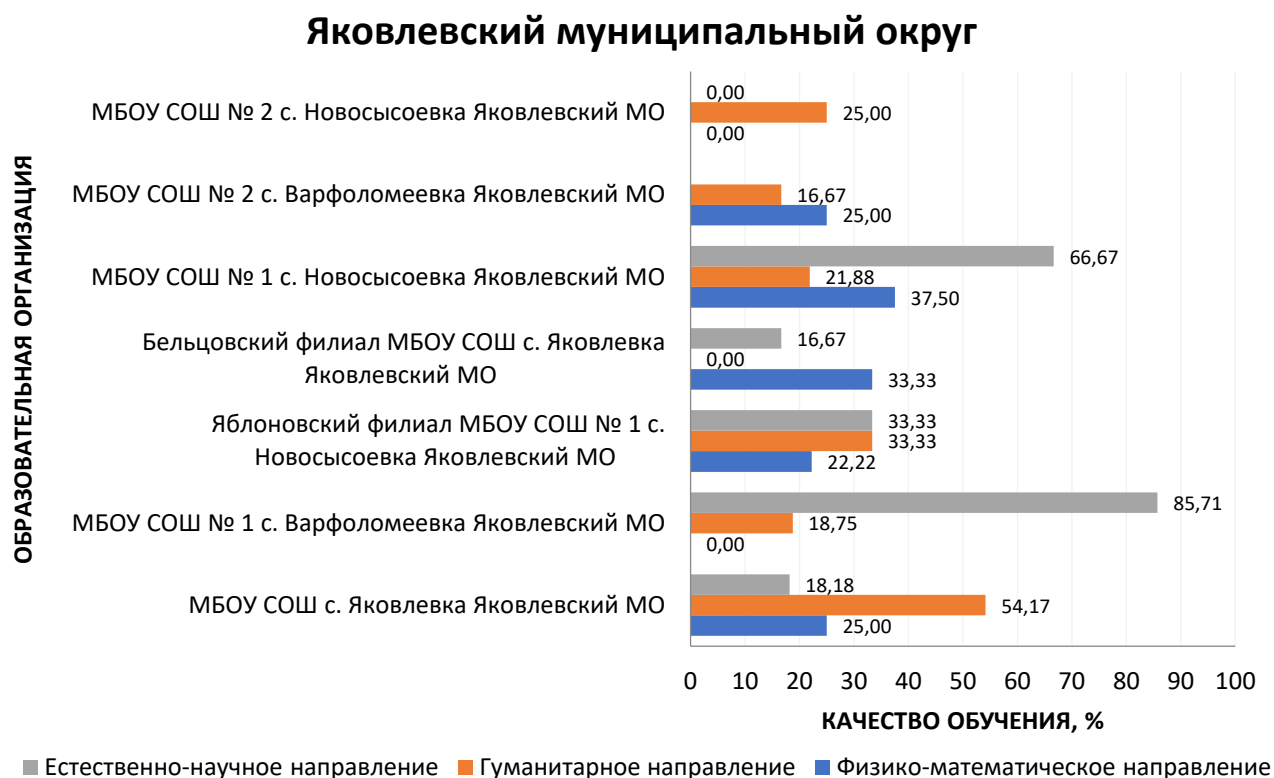
### Партизанский городской округ

Таблица 3.23. Качество обучения в образовательных организациях Партизанского городского округа по профильным направлениям

№	Образовательная организация	Естественно-научное направление		Гуманитарное направление		Физико-математическое направление	
		Кол-во участников, чел.	Качество обучения, %	Кол-во участников, чел.	Качество обучения, %	Кол-во участников, чел.	Качество обучения, %
1	МБОУ СОШ № 1 г. Партизанск	18	11,11	30	10,00	8	25,00
2	МБОУ ОЦ Антарес г. Партизанск	34	26,47	75	18,67	34	17,65
3	МБОУ СОШ № 3 г. Партизанск	18	38,89	41	24,39	12	50,00
4	МБОУ СОШ № 6 г. Партизанск	17	23,53	63	11,11	27	25,93
5	МБОУ СОШ № 12 г. Партизанск	13	15,38	16	12,50	5	60,00
6	МБОУ СОШ № 22 с. Углекаменск Партизанский ГО	35	11,43	32	18,75	12	25,00
7	МБОУ СОШ № 24 г. Партизанск	23	13,04	35	14,29	8	0,00
8	МБОУ СОШ № 50 г. Партизанск	5	0,00	23	13,04	25	0,00

Анализ данных таблицы 3.23. показал, что во всех ОО МСУ участники ОГЭ выбрали предметы соответствующего направления из всех трех представленных.

В большинстве ОО МСУ преобладает качество обучения по физико-математическому направлению.

Среди ОО с количеством участников ОГЭ по профильному направлению от трех человек наибольший процент качества обучения составляет: по ЕНН – 38,89%; по ГН – 24,39%; по ФМН – 60,00%.

Стоит обратить внимание на низкие показатели качества обучения по естественно-научному и гуманитарному направлениям во всех ОО МСУ.

## Партизанский городской округ

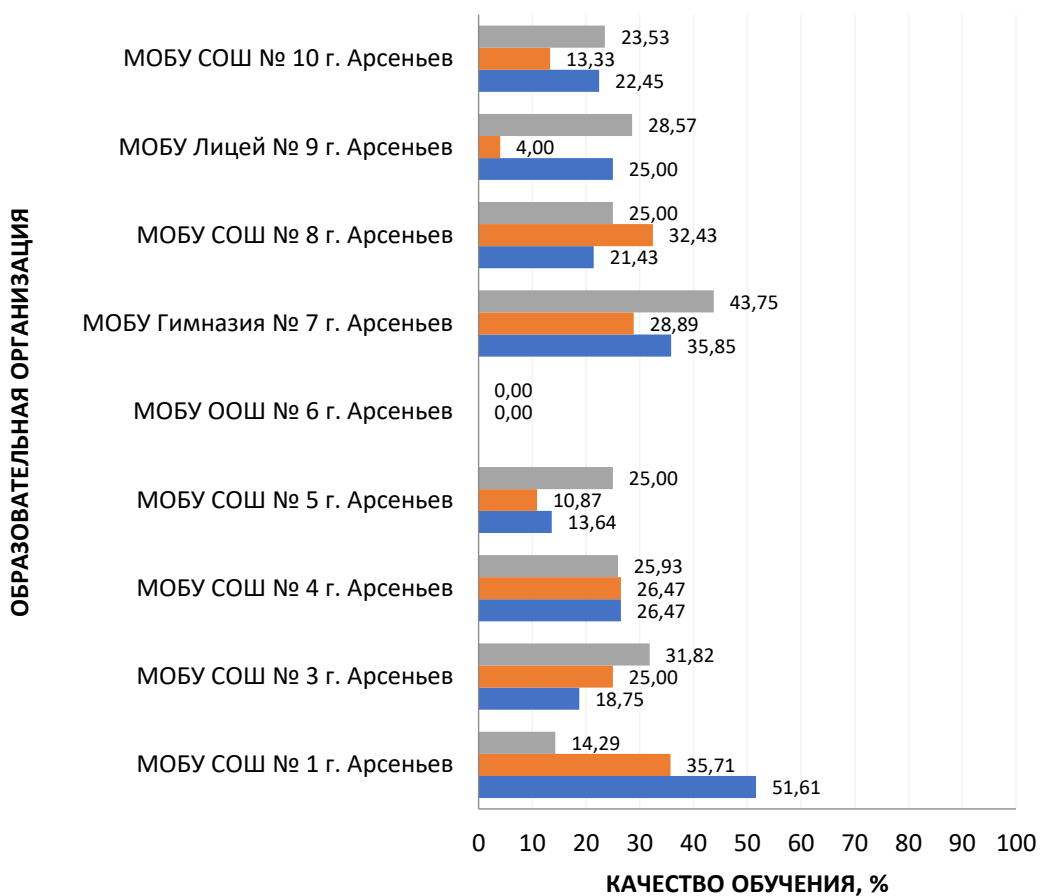

■ Естественно-научное направление ■ Гуманитарное направление ■ Физико-математическое направление

Рис. 3.23. Качество обучения в образовательных организациях Партизанского городского округа по направлениям групп предметов.

## Артемовский городской округ

Таблица 3.24. Качество обучения в образовательных организациях Артемовского городского округа по профильным направлениям

№	Образовательная организация	Естественно-научное направление		Гуманитарное направление		Физико-математическое направление	
		Кол-во участников, чел.	Качество обучения, %	Кол-во участников, чел.	Качество обучения, %	Кол-во участников, чел.	Качество обучения, %
1	МБОУ СОШ № 10 г. Артем	16	56,25	85	18,82	12	25,00
2	МБОУ СОШ № 11 г. Артем	29	44,83	78	35,90	56	67,86
3	МБОУ СОШ № 16 г. Артем	11	18,18	43	13,95	28	14,29
4	МБОУ СОШ № 17 г. Артем	22	50,00	55	29,09	69	36,23
5	МБОУ СОШ № 18 г. Артем	10	10,00	61	4,92	18	16,67
6	МБОУ СОШ № 19 г. Артем	23	8,70	40	25,00	47	21,28
7	МБОУ СОШ № 22 с. Кневичи Артемовский ГО	15	0,00	18	16,67	31	6,45

№	Образовательная организация	Естественно-научное направление		Гуманитарное направление		Физико-математическое направление	
		Кол-во участников, чел.	Качество обучения, %	Кол-во участников, чел.	Качество обучения, %	Кол-во участников, чел.	Качество обучения, %
8	МБОУ СОШ № 31 г. Артем	10	20,00	45	8,89	27	25,93
9	МБОУ СОШ № 33 г. Артем	5	60,00	43	30,23	25	40,00
10	МБОУ СОШ № 35 г. Артем	15	33,33	44	11,36	9	22,22
11	МБОУ Гимназия № 1 им. В.А. Сайбея г. Артем	3	100	26	76,92	18	33,33
12	Филиал ФГБОУ ВО ВВГУ в г. Артеме (Академический лицей)	3	0,00	5	20,00	2	50,00
13	МБОУ ОЦ Перспектива г. Артем	15	60,00	68	27,94	26	50,00
14	МБОУ СОШ № 5 с. Суражевка Артемовский ГО	6	66,67	17	41,18	1	100
15	МБОУ СОШ № 20 г. Артем	5	20,00	17	11,76	9	22,22
16	МБОУ ООШ № 8 г. Артем	1	100	6	0,00	1	100
17	КГОБУ Коррекционная школа-интернат III - IV видов г. Артем	3	0,00	-	-	-	-
18	МБОУ СОШ № 1 г. Артем	10	40,00	40	10,00	23	30,43
19	МБОУ СОШ № 2 г. Артем	22	22,73	23	8,70	14	35,71
20	МБОУ СОШ № 3 г. Артем	10	50,00	54	31,48	87	31,03
21	МБОУ СОШ № 6 г. Артем	10	30,00	47	4,26	35	17,14
22	МБОУ СОШ № 7 г. Артем	16	25,00	45	15,56	26	15,38

Анализ данных таблицы 3.24 показал, что во всех ОО МСУ участники ОГЭ выбрали предметы естественно-научного направления.

В большинстве ОО МСУ преобладает качество обучения по естественно-научному направлению.

Среди ОО с количеством участников ОГЭ по профильному направлению от трех человек наибольший процент качества обучения составляет: по ЕНН – 66,67%; по ГН – 76,92%; по ФМН – 67,86%.

Стоит обратить внимание на значительно низкие показатели качества обучения по профильным направлениям в КГОБУ Коррекционная школа-интернат III - IV видов, МБОУ СОШ № 22 с. Кневичи, МБОУ СОШ № 18.

## Артемовский городской округ



Рис. 3.24. Качество обучения в образовательных организациях Артемовского городского округа по направлениям групп предметов.

## Арсеньевский городской округ

Таблица 3.25. Качество обучения в образовательных организациях Арсеньевского городского округа по профильным направлениям

№	Образовательная организация	Естественно-научное направление		Гуманитарное направление		Физико-математическое направление	
		Кол-во участников, чел.	Качество обучения, %	Кол-во участников, чел.	Качество обучения, %	Кол-во участников, чел.	Качество обучения, %
1	МОБУ СОШ № 1 г. Арсеньев	28	14,29	14	35,71	31	51,61
2	МОБУ СОШ № 3 г. Арсеньев	22	31,82	56	25,00	32	18,75
3	МОБУ СОШ № 4 г. Арсеньев	27	25,93	34	26,47	34	26,47
4	МОБУ СОШ № 5 г. Арсеньев	12	25,00	46	10,87	44	13,64
5	МОБУ ООШ № 6 г. Арсеньев	17	0,00	18	0,00	-	-
6	МОБУ Гимназия № 7 г. Арсеньев	16	43,75	45	28,89	53	35,85
7	МОБУ СОШ № 8 г. Арсеньев	36	25,00	37	32,43	28	21,43
8	МОБУ Лицей № 9 г. Арсеньев	21	28,57	25	4,00	8	25,00
9	МОБУ СОШ № 10 г. Арсеньев	17	23,53	45	13,33	49	22,45

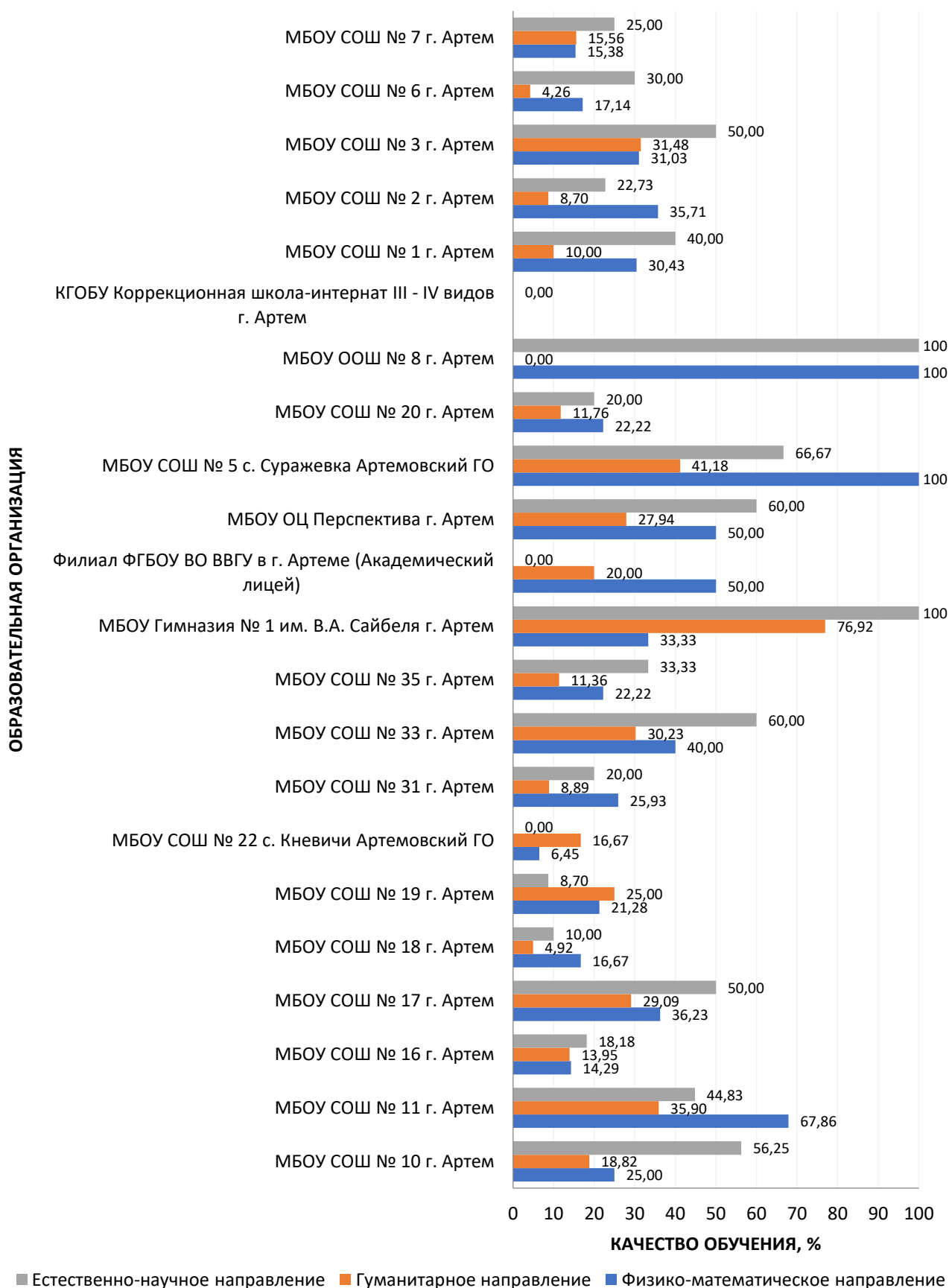

Рис. 3.25. Качество обучения в образовательных организациях Арсеньевского городского округа по направлениям групп предметов.

Анализ данных таблицы 3.25 показал, что во всех ОО МСУ участники ОГЭ выбрали предметы естественно-научного направления или гуманитарного направления.

В большинстве ОО МСУ преобладает качество обучения по физико-математическому направлению.

Среди ОО с количеством участников ОГЭ по профильному направлению от трех человек наибольший процент качества обучения составляет: по ЕНН – 38,89%; по ГН – 24,39%; по ФМН – 60,00%.

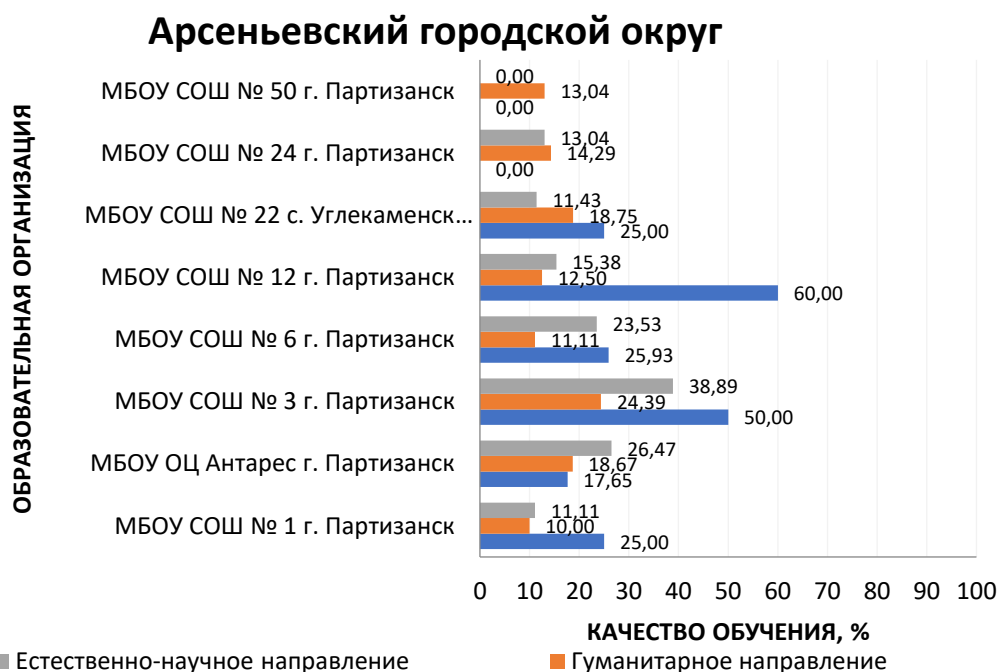
Стоит обратить внимание на низкие показатели качества обучения по естественно-научному и гуманитарному направлениям во всех ОО МСУ.

## Лазовский муниципальный округ

Таблица 3.26. Качество обучения в образовательных организациях Лазовского муниципального округа по профильным направлениям

№	Образовательная организация	Естественно-научное направление		Гуманитарное направление		Физико-математическое направление	
		Кол-во участников, чел.	Качество обучения, %	Кол-во участников, чел.	Качество обучения, %	Кол-во участников, чел.	Качество обучения, %
1	МБОУ Бенеvская СОШ № 7 Лазовский МО	3	0,00	2	0,00	-	-
2	МБОУ Валентиновская СОШ № 5 Лазовский МО	-	-	1	0,00	4	25,00
3	МБОУ Лазовская СОШ № 1 Лазовский МО	9	22,22	20	20,00	11	0,00
4	МБОУ Сокольчинская СОШ № 3 Лазовский МО	9	0,00	9	0,00	-	-
5	МБОУ Преображенская СОШ № 11 Лазовский МО	15	26,67	28	25,00	11	45,45
6	МБОУ Киевская ООШ № 8 Лазовский МО	4	25,00	-	-	2	50,00

## Лазовский муниципальный округ



Рис. 3.26. Качество обучения в образовательных организациях Лазовского муниципального округа по направлениям групп предметов.

Анализ данных таблицы 3.26 не выявил ОО МСУ, в которых участники ОГЭ выбрали предметы всех указанных направлений.

Среди ОО с количеством участников ОГЭ по профильному направлению от трех человек наибольший процент качества обучения составляет: по ЕНН – 25,00%; по ГН – 25,00%; по ФМН – 45,45%.

Стоит обратить внимание на заметно низкие показатели качества обучения по профильным направлениям в МБОУ Сокольчинская СОШ № 3, МБОУ Валентиновская СОШ № 5, МБОУ Беневская СОШ № 7.

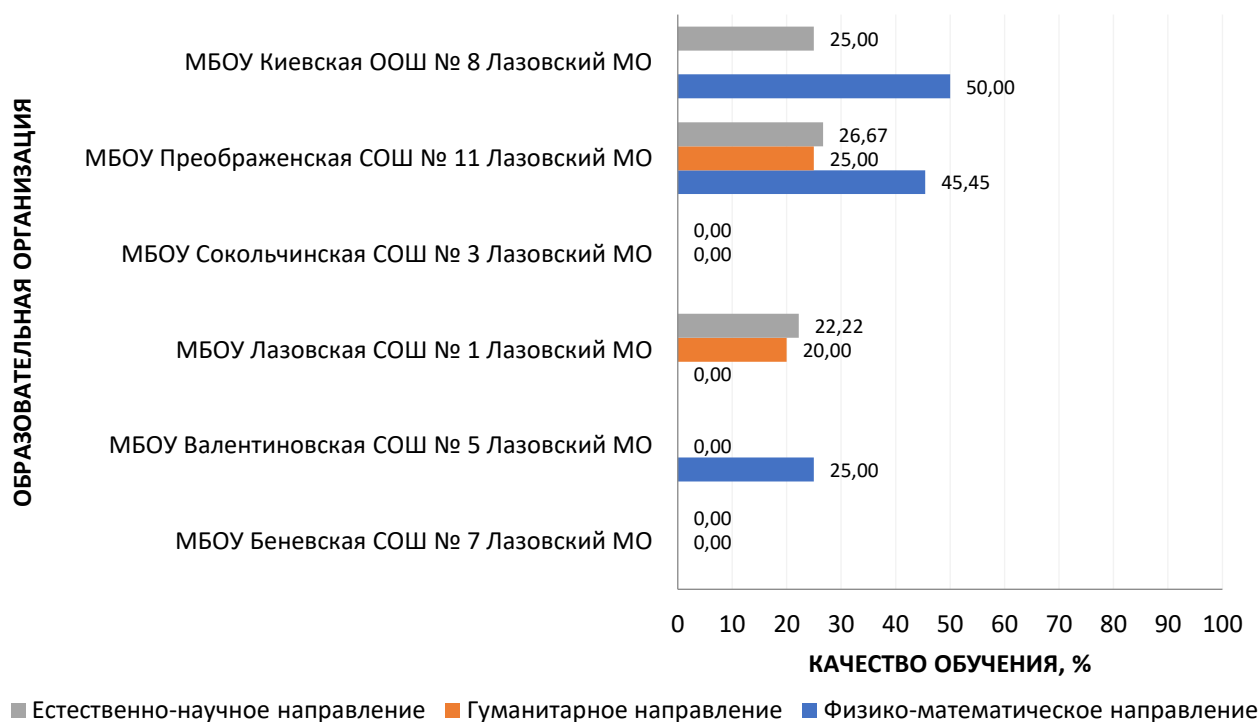
### Надеждинский муниципальный район

Таблица 3.27. Качество обучения в образовательных организациях Надеждинского муниципального района по профильным направлениям

№	Образовательная организация	Естественно-научное направление		Гуманитарное направление		Физико-математическое направление	
		Кол-во участников, чел.	Качество обучения, %	Кол-во участников, чел.	Качество обучения, %	Кол-во участников, чел.	Качество обучения, %
1	МБОУ СОШ № 1 им. А.А. Курбаева с. Вольно-Надеждинское	30	40,00	82	31,71	65	26,15
2	МБОУ СОШ № 2 п. Раздольное Надеждинский МР	8	12,50	18	16,67	2	50,00
3	МБОУ СОШ № 3 п. Раздольное Надеждинский МР	15	33,33	15	13,33	13	30,77
4	МБОУ СОШ № 4 им. В.Н. Косова п. Тавричанка Надеждинский МР	9	22,22	14	35,71	28	10,71
5	МБОУ СОШ № 5 п. Тавричанка Надеждинский МР	5	40,00	12	8,33	33	18,18
6	МБОУ СОШ № 6 п. Новый Надеждинский МР	9	33,33	47	19,15	31	19,35
7	МБОУ СОШ № 7 с. Прохладное Надеждинский МР	26	19,23	14	35,71	20	25,00
8	МБОУ СОШ № 9 с. Кипарисово Надеждинский МР	-	-	12	8,33	9	0,00
9	МБОУ СОШ № 10 п. Раздольное Надеждинский МР	17	23,53	8	37,50	5	20,00
10	МБОУ СОШ № 11 п. Оленевод Надеждинский МР	-	-	5	20,00	1	0,00
11	МБОУ ООШ № 8 с. Нежино Надеждинский МР <sup>13</sup>	-	-	2	0,00	-	-
12	МБОУ ООШ № 12 с. Тереховка Надеждинский МР	-	-	12	0,00	-	-

<sup>13</sup> Здесь результаты ОО с количеством участников ОГЭ от 0 до 2 человек по всем трем профильным направлениям в результирующих диаграммах не представлены (данные ОО выделены цветом в результирующих таблицах).



## Надеждинский муниципальный район



Рис. 3.27. Качество обучения в образовательных организациях Надеждинского муниципального района по направлениям групп предметов.

Анализ данных таблицы 3.27 показал, что во всех ОО МСУ участники ОГЭ выбрали предметы гуманитарного направления.

В ОО МСУ наблюдается фиксируются наилучшие результаты по естественно-научному и гуманитарному направлениям.

Среди ОО с количеством участников ОГЭ по профильному направлению от трех человек наибольший процент качества обучения составляет: по ЕНН – 40,00%; по ГН – 37,50%; по ФМН – 30,77%.

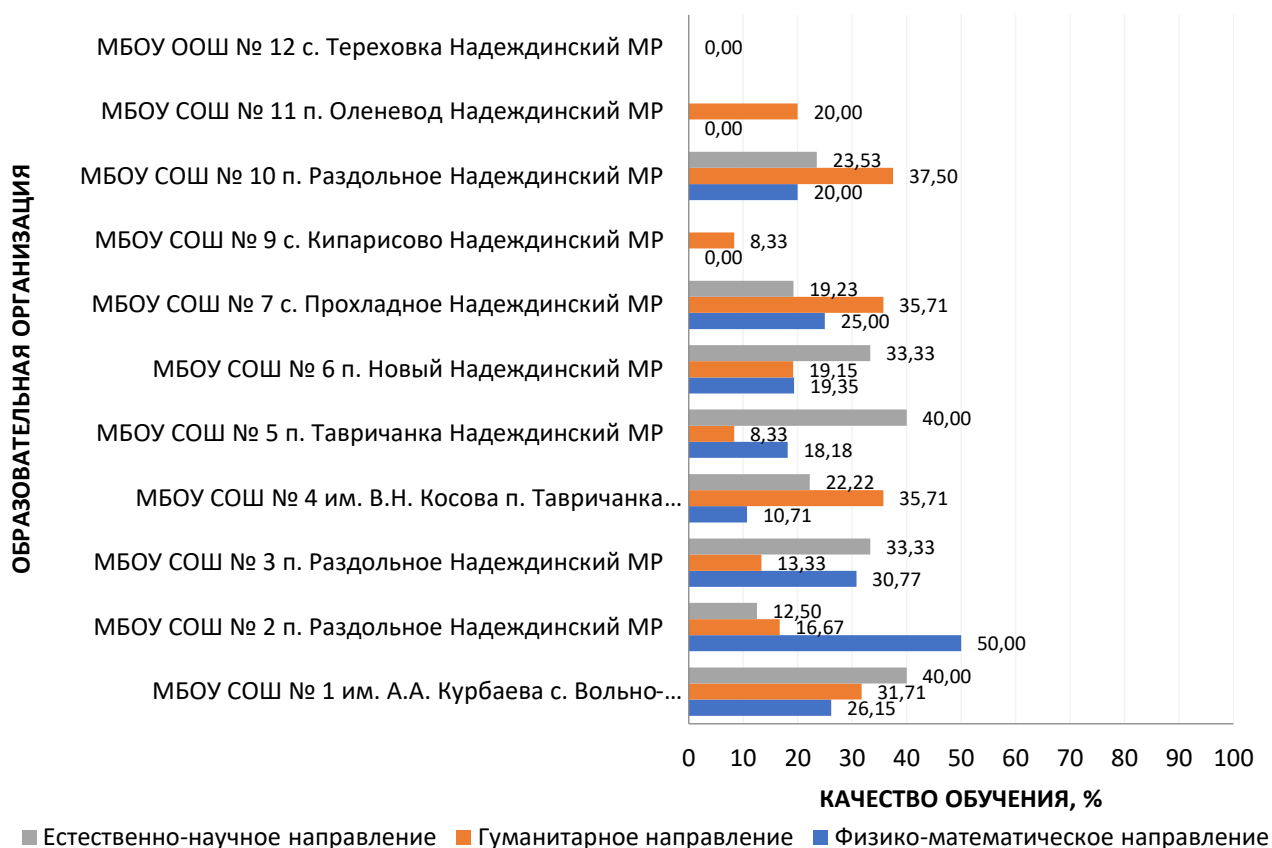
Стоит обратить внимание на значительно низкие показатели качества обучения по профильным направлениям в МБОУ СОШ № 11 п. Оленевод, МБОУ ООШ № 12 с. Тереховка, МБОУ СОШ № 9 с. Кипарисово.

## Спасский муниципальный район

Таблица 3.28. Качество обучения в образовательных организациях  
Спасского муниципального района по профильным направлениям

№	Образовательная организация	Естественно-научное направление		Гуманитарное направление		Физико-математическое направление	
		Кол-во участников, чел.	Качество обучения, %	Кол-во участников, чел.	Качество обучения, %	Кол-во участников, чел.	Качество обучения, %
1	МБОУ СОШ № 2 с. Бусевка Спасский МР	15	6,67	1	0,00	-	-
2	МБОУ СОШ № 4 с. Прохоры Спасский МР	7	0,00	1	0,00	1	0,00
3	МБОУ СОШ № 7 с. Чкаловское Спасский МР	13	23,08	20	30,00	-	-
4	МБОУ СОШ № 8 с. Спасское Спасский МР	35	20,00	14	42,86	21	19,05
5	МБОУ СОШ № 9 с. Хвалынка Спасский МР	2	0,00	19	10,53	1	0,00
6	МБОУ СОШ № 15 с. Кронштадтка Спасский МР	2	100	4	25,00	2	0,00
7	МБОУ ООШ № 19 с. Славинка Спасский МР	8	0,00	8	0,00	-	-
8	Вишневский филиал МБОУ СОШ № 4 с. Прохоры Спасский МР	5	0,00	3	0,00	2	0,00
9	Краснокутский филиал МБОУ СОШ № 4 с. Прохоры Спасский МР	13	0,00	8	0,00	-	-
10	Александровский филиал МБОУ СОШ № 7 с. Чкаловское Спасский МР	3	0,00	7	28,57	4	50,00
11	Свиягинский филиал МБОУ СОШ № 7 с. Чкаловское Спасский МР	3	0,00	7	0,00	3	0,00
12	МБОУ ООШ № 6 с. Духовское Спасский МР <sup>14</sup>	1	100	2	100	-	-
13	Зеленодольский филиал МБОУ СОШ № 7 с. Чкаловское Спасский МР	9	11,11	7	0,00	-	-
14	МБОУ СОШ № 18 с. Новорусановка Спасский МР	1	100	2	50,00	1	0,00
15	Дубовской филиал МБОУ СОШ № 8 с. Спасское Спасский МР	11	18,18	11	9,09	3	33,33
16	Гайворонский филиал МБОУ СОШ № 8 с. Спасское Спасский МР	4	0,00	-	-	-	-
17	Новосельский филиал МБОУ СОШ № 8 с. Спасское Спасский МР	13	15,38	3	66,67	-	-

Анализ данных таблицы 3.28 показал, что во всех ОО МСУ участники ОГЭ выбрали предметы естественно-научного направления.

В ОО Спасского муниципального района предметы физико-

<sup>14</sup> Здесь результаты ОО с количеством участников ОГЭ от 0 до 2 человек по всем трем профильным направлениям в результирующих диаграммах не представлены (данные ОО выделены цветом в результирующих таблицах).

математического направления являются мало популярными у участников ОГЭ.

Среди ОО с количеством участников ОГЭ по профильному направлению от трех человек наибольший процент качества обучения составляет: по ЕНН – 23,08%; по ГН – 66,67%; по ФМН – 50,00%.

Стоит обратить внимание на значительно низкие показатели качества обучения по профильным направлениям в следующих ОО: Гайворонский филиал МБОУ СОШ № 8 с. Спасское, Зеленодольский филиал МБОУ СОШ № 7 с. Чкаловское, Свягинский филиал МБОУ СОШ № 7 с. Чкаловское, Вишневский филиал МБОУ СОШ № 4 с. Прохоры, Краснокутский филиал МБОУ СОШ № 4 с. Прохоры, МБОУ ООШ № 19 с. Славинка, МБОУ СОШ № 9 с. Хвалынка, МБОУ СОШ № 2 с. Буссевка, МБОУ СОШ № 4 с. Прохоры.



Рис. 3.28. Качество обучения в образовательных организациях Спасского муниципального района по направлениям групп предметов.

## Партизанский муниципальный округ

Таблица 3.29. Качество обучения в образовательных организациях Партизанского муниципального округа по профильным направлениям

№	Образовательная организация	Естественно-научное направление		Гуманитарное направление		Физико-математическое направление	
		Кол-во участников, чел.	Качество обучения, %	Кол-во участников, чел.	Качество обучения, %	Кол-во участников, чел.	Качество обучения, %
1	МБОУ СОШ с. Золотая Долина Партизанский МО	4	25,00	3	100	22	50,00
2	МБОУ СОШ с. Владимиро-Александровское Партизанский МО	29	41,38	25	60,00	52	1,92
3	МБОУ СОШ с. Фроловка Партизанский МО	5	20,00	3	66,67	-	-
4	МБОУ СОШ с. Молчановка Партизанский МО	1	100	5	40,00	3	0,00
5	МБОУ СОШ пос. Волчанец Партизанский МО	17	11,76	22	9,09	2	0,00
6	МБОУ СОШ с. Хмыловка Партизанский МО	1	100	6	50,00	4	25,00
7	МБОУ СОШ с. Екатериновка Партизанский МО	16	31,25	19	10,53	23	8,70
8	МБОУ СОШ п. Николаевка Партизанский МО	6	33,33	18	11,11	13	15,38
9	МБОУ СОШ с. Сергеевка Партизанский МО	12	0,00	11	18,18	19	10,53
10	МБОУ СОШ с. Новицкое Партизанский МО	2	0,00	9	11,11	1	0,00
11	МБОУ ООШ с. Золотая Долина Партизанский МО	7	57,14	-	-	-	-
12	МБОУ ООШ с. Перетино Партизанский МО	-	-	7	14,29	-	-
13	МБОУ ООШ с. Новая Сила Партизанский МО	3	33,33	-	-	-	-
14	МБОУ ООШ с. Голубовка Партизанский МО	-	-	-	-	5	40,00

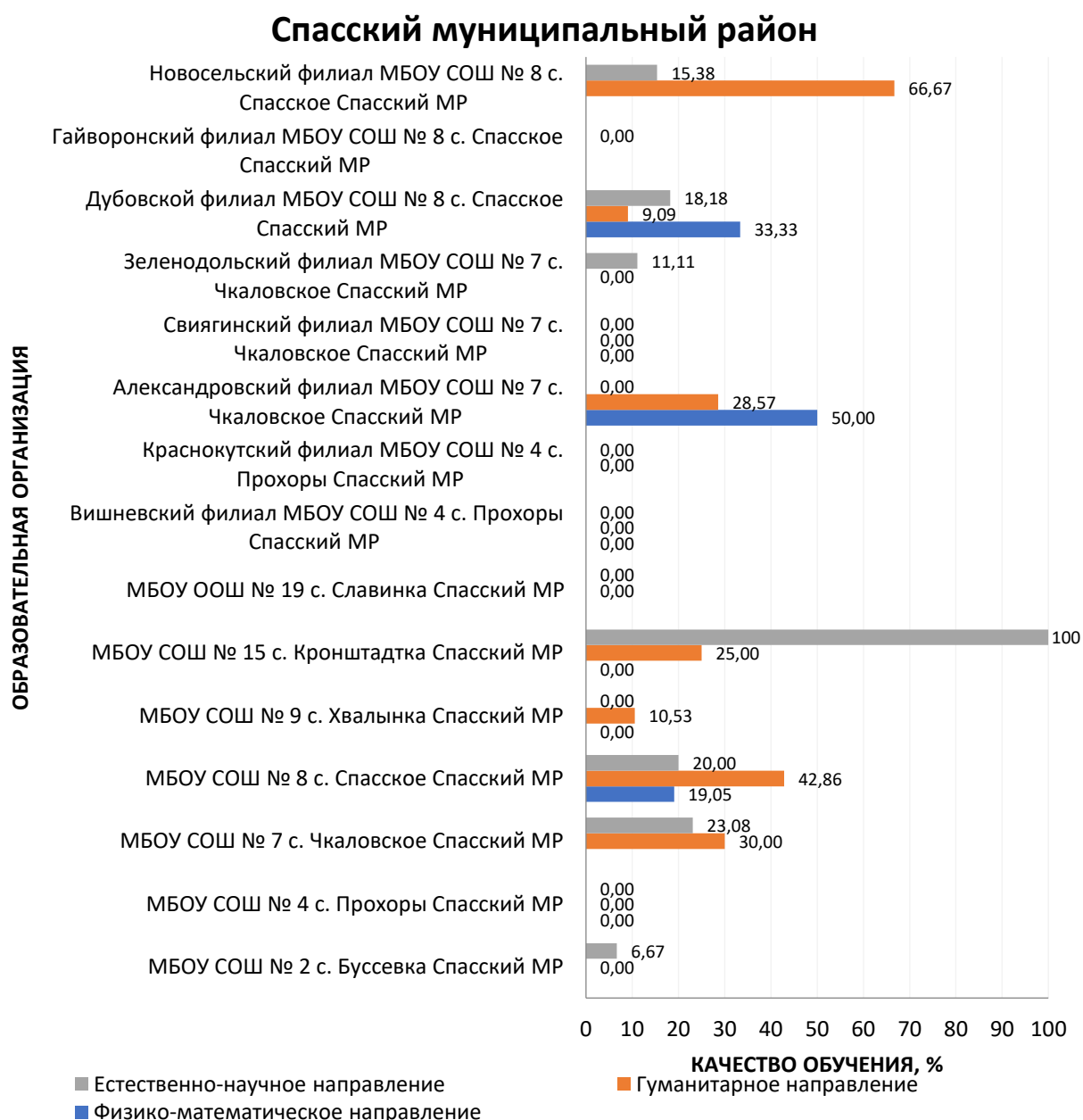
Анализ данных таблицы 3.29 не выявил ОО МСУ, в которых участники ОГЭ выбрали предметы всех указанных направлений.

В ОО МСУ наблюдается тенденция к преобладанию качества обучения по естественно-научному и гуманитарному направлению.

Среди ОО с количеством участников ОГЭ по профильному направлению от трех человек наибольший процент качества обучения составляет: по ЕНН – 57,14%; по ГН – 66,67%; по ФМН – 50,00%.

Стоит обратить внимание на заметно низкие показатели качества обучения по профильным направлениям в МБОУ ООШ с. Перетино, МБОУ СОШ с. Новицкое, МБОУ СОШ пос. Волчанец.

## Партизанский муниципальный округ



Рис. 3.29. Качество обучения в образовательных организациях Партизанского муниципального района по направлениям групп предметов.

## Ольгинский муниципальный округ

Таблица 3.30. Качество обучения в образовательных организациях Ольгинского муниципального округа по профильным направлениям

№	Образовательная организация	Естественно-научное направление		Гуманитарное направление		Физико-математическое направление	
		Кол-во участников, чел.	Качество обучения, %	Кол-во участников, чел.	Качество обучения, %	Кол-во участников, чел.	Качество обучения, %
1	МКОУ СОШ п. Ольга Ольгинский МО	19	31,58	27	22,22	3	0,00
2	МКОУ СОШ с. Пермское Ольгинский МО	8	12,50	3	33,33	3	33,33
3	МКОУ СОШ с. Милоградово Ольгинский МО	3	66,67	3	66,67	6	16,67
4	МКОУ СОШ п. Моряк-Рыболов Ольгинский МО	1	100	-	-	3	33,33

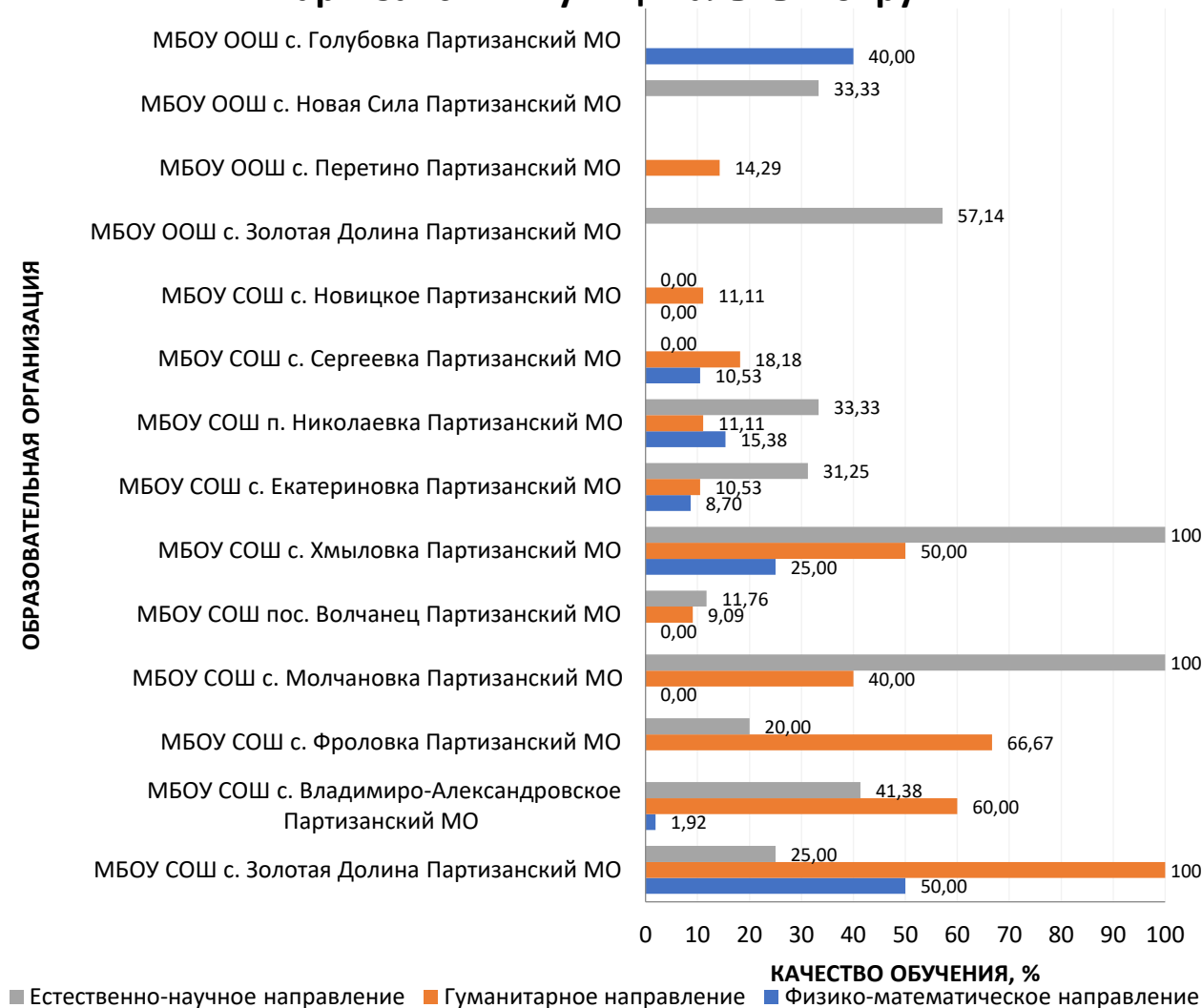
№	Образовательная организация	Естественно-научное направление		Гуманитарное направление		Физико-математическое направление	
		Кол-во участников, чел.	Качество обучения, %	Кол-во участников, чел.	Качество обучения, %	Кол-во участников, чел.	Качество обучения, %
5	МКОУ СОШ с. Маргаритово Ольгинский МО <sup>15</sup>	1	0,00	1	0,00	-	-
6	МКОУ СОШ с. Весёлый Яр Ольгинский МО	3	0,00	3	0,00	-	-
7	МКОУ СОШ п. Тимофеевка Ольгинский МО	4	50,00	2	50,00	4	75,00
8	МКОУ СОШ с. Серафимовка Ольгинский МО	2	50,00	-	-	5	0,00

### Ольгинский муниципальный округ



Рис. 3.30. Качество обучения в образовательных организациях Ольгинского муниципального округа по направлениям групп предметов.

Анализ данных таблицы 3.30 показал, что во всех ОО МСУ участники ОГЭ выбрали предметы естественно-научного направления.

Среди ОО с количеством участников ОГЭ по профильному направлению от трех человек, наибольший процент качества обучения составляет: по ЕНН – 66,67%; по ГН – 66,67%; по ФМН – 75,00%.

Стоит обратить внимание на значительно низкие показатели качества обучения по профильным направлениям в МКОУ СОШ с. Весёлый Яр.

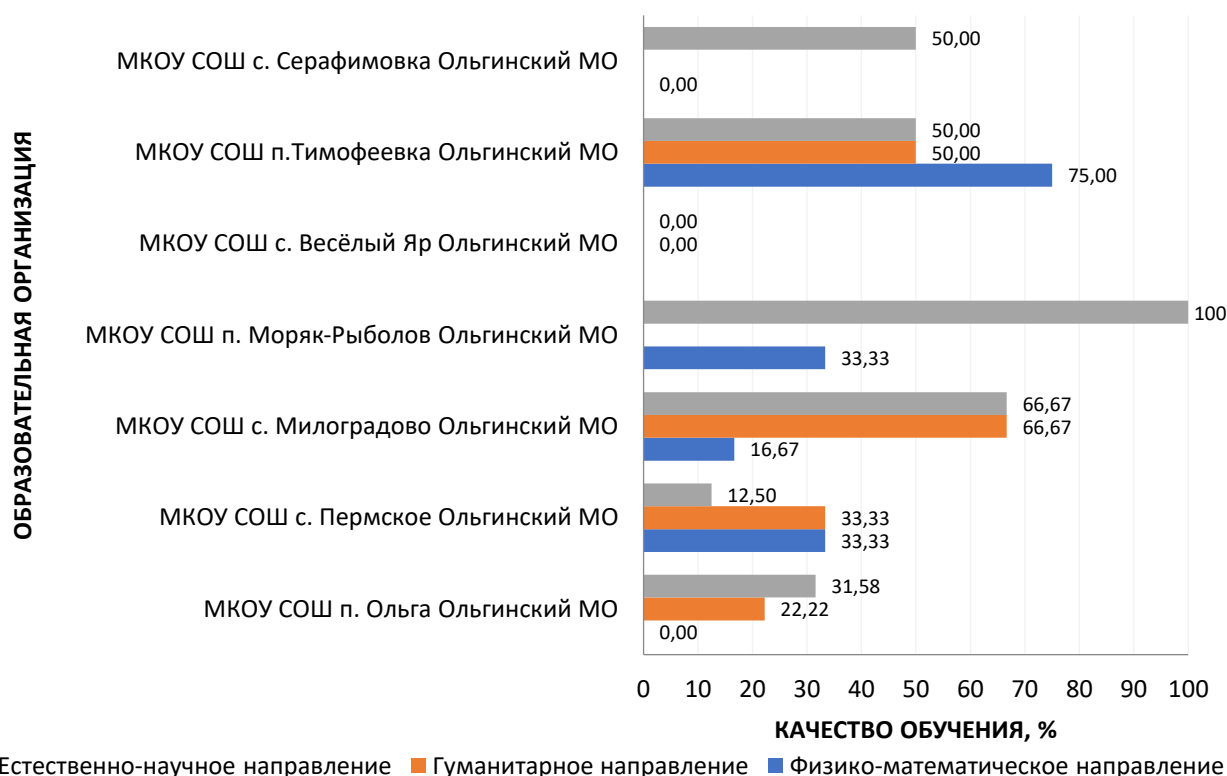
<sup>15</sup> Здесь результаты ОО с количеством участников ОГЭ от 0 до 2 человек по всем трем профильным направлениям в результирующих диаграммах не представлены (данные ОО выделены цветом в результирующих таблицах).

## Октябрьский муниципальный округ

Таблица 3.31. Качество обучения в образовательных организациях  
Октябрьского муниципального округа по профильным направлениям

№	Образовательная организация	Естественно-научное направление		Гуманитарное направление		Физико-математическое направление	
		Кол-во участников, чел.	Качество обучения, %	Кол-во участников, чел.	Качество обучения, %	Кол-во участников, чел.	Качество обучения, %
1	МОБУ Покровская СОШ Октябрьский МО	52	28,85	105	29,52	41	48,78
2	МОБУ Галенковская СОШ Октябрьский МО	12	41,67	49	6,12	8	37,50
3	МОБУ Липовецкая СОШ № 1 Октябрьский МО	17	11,76	36	13,89	16	12,50
4	МОБУ Липовецкая СОШ № 2 Октябрьский МО	7	14,29	24	12,50	4	50,00
5	МОБУ Новогеоргиевская СОШ Октябрьский МО	3	0,00	12	0,00	4	0,00
6	МОБУ Чернятинская ООШ Октябрьский МО	8	25,00	4	25,00	4	25,00
7	МОБУ Синельниковская СОШ Октябрьский МО	9	0,00	7	0,00	-	-
8	МОБУ Владимировская СОШ Октябрьский МО	2	50,00	8	12,50	-	-
9	МОБУ Зареченская ООШ Октябрьский МО	5	0,00	5	0,00	-	-
10	МОБУ Фадеевская ООШ Октябрьский МО	2	0,00	3	0,00	-	-
11	МОБУ Струговская ООШ Октябрьский МО	1	0,00	-	-	16	6,25

Анализ данных таблицы 3.31 показал, что во всех ОО МСУ участники ОГЭ выбрали предметы естественно-научного направления.

Среди ОО с количеством участников ОГЭ по профильному направлению от трех человек наибольший процент качества обучения составляет: по ЕНН – 41,67%; по ГН – 29,52%; по ФМН – 48,78%.

Стоит обратить внимание на значительно низкие показатели качества обучения по профильным направлениям в МОБУ Зареченская ООШ, МОБУ Фадеевская ООШ, МОБУ Струговская ООШ, МОБУ Синельниковская СОШ, МОБУ Новогеоргиевская СОШ, МОБУ Липовецкая СОШ № 1.

## Октябрьский муниципальный округ

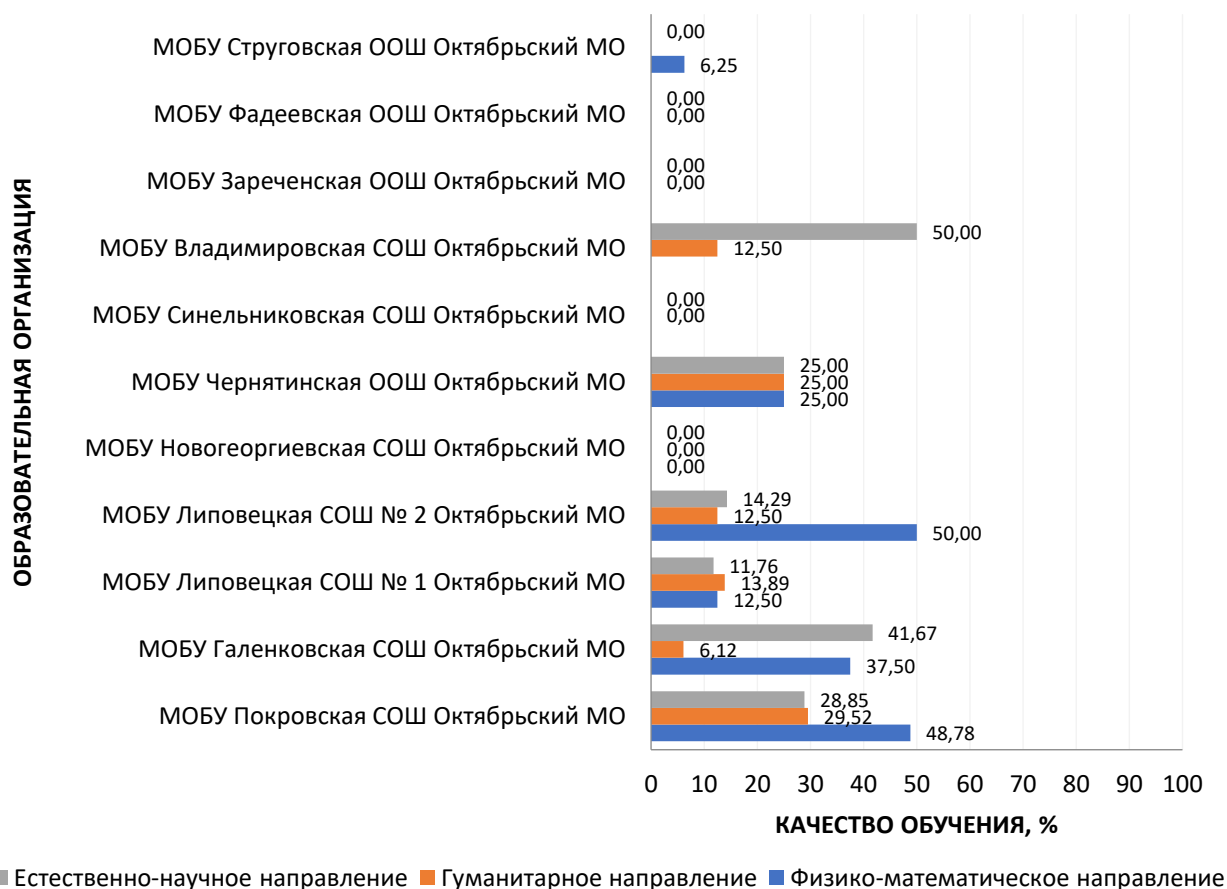

■ Естественно-научное направление ■ Гуманитарное направление ■ Физико-математическое направление

Рис. 3.31. Качество обучения в образовательных организациях Октябрьского муниципального округа по направлениям групп предметов.

## Городской округ Большой Камень

Таблица 3.32. Качество обучения в образовательных организациях городского округа Большой Камень по профильным направлениям

№	Образовательная организация	Естественно-научное направление		Гуманитарное направление		Физико-математическое направление	
		Кол-во участников, чел.	Качество обучения, %	Кол-во участников, чел.	Качество обучения, %	Кол-во участников, чел.	Качество обучения, %
1	МБОУ СОШ № 1 ГО Большой Камень	43	25,58	96	25,00	66	19,70
2	МБОУ СОШ № 2 ГО Большой Камень	35	31,43	68	52,94	62	43,55
3	МБОУ СОШ № 3 ГО Большой Камень	26	19,23	40	30,00	57	22,81
4	МБОУ СОШ № 4 ГО Большой Камень	14	21,43	32	15,63	10	70,00
5	МБОУ СОШ № 8 ГО Большой Камень	1	100	22	13,64	3	0,00
6	МБОУ ООШ № 27 с. Петровка ГО Большой Камень	2	100	6	83,33	4	25,00



## Городской округ Большой Камень



Рис. 3.32. Качество обучения в образовательных организациях городского округа Большой Камень по направлениям групп предметов.

Анализ данных таблицы 3.32 показал, что во всех ОО МСУ участники ОГЭ выбрали предметы соответствующего направления из всех трех представленных. Наилучшее качество обучения в ОО городского округа Большой Камень фиксируется по естественно-научному и гуманитарному направлениям.

Среди ОО с количеством участников ОГЭ по профильному направлению от трех человек наибольший процент качества обучения составляет: по ЕНН – 31,43%; по ГН – 83,33%; по ФМН – 70,00%.

## Кировский муниципальный район

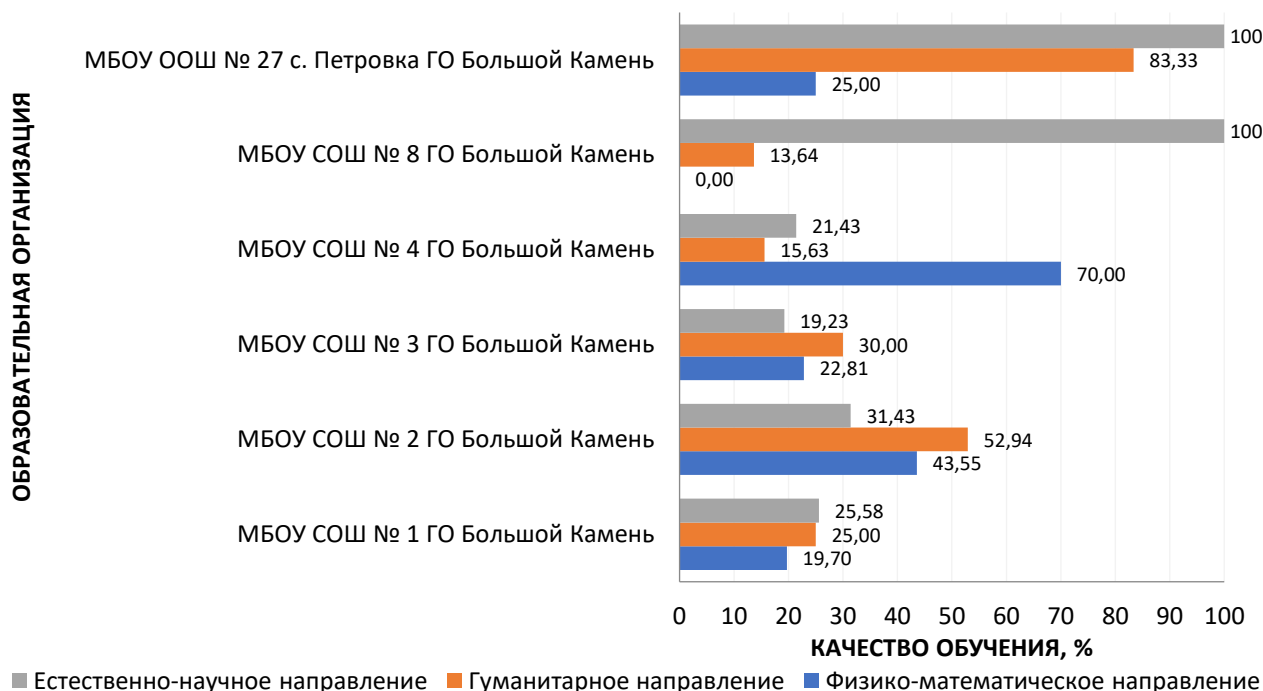
Таблица 3.33. Качество обучения в образовательных организациях Кировского муниципального района по профильным направлениям

№	Образовательная организация	Естественно-научное направление		Гуманитарное направление		Физико-математическое направление	
		Кол-во участников, чел.	Качество обучения, %	Кол-во участников, чел.	Качество обучения, %	Кол-во участников, чел.	Качество обучения, %
1	МБОУ ООШ с. Преображенка Кировский МР	3	66,67	-	-	-	-
2	МБОУ СОШ № 1 пгт.Кировский Кировский МР	17	88,24	49	48,98	20	65,00
3	МБОУ СОШ № 2 пгт.Кировский Кировский МР	26	19,23	33	12,12	44	11,36
4	МБОУ СОШ кп. Горные Ключи Кировский МР	5	20,00	19	5,26	32	12,50

№	Образовательная организация	Естественно-научное направление		Гуманитарное направление		Физико-математическое направление	
		Кол-во участников, чел.	Качество обучения, %	Кол-во участников, чел.	Качество обучения, %	Кол-во участников, чел.	Качество обучения, %
5	МБОУ ООШ с. Комаровка Кировский МР <sup>16</sup>	1	0,00	-	-	1	0,00
6	МБОУ ООШ с. Руновка Кировский МР	3	33,33	3	0,00	-	-
7	МБОУ СОШ с. Авдеевка Кировский МР	8	0,00	9	11,11	-	-
8	МБОУ ООШ с. Крыловка Кировский МР	2	0,00	-	-	6	0,00
9	МБОУ ООШ с. Марьяновка Кировский МР	-	-	2	100	-	-
10	МБОУ СОШ с. Павло-Федоровка Кировский МР	11	0,00	13	23,08	-	-
11	МБОУ ООШ с. Увальное Кировский МР	-	-	3	33,33	-	-
12	МБОУ ООШ с. Уссурка Кировский МР	4	0,00	4	0,00	-	-

### Кировский муниципальный район



Рис. 3.33. Качество обучения в образовательных организациях Кировского муниципального района по направлениям групп предметов.

<sup>16</sup> Здесь результаты ОО с количеством участников ОГЭ от 0 до 2 человек по всем трем профильным направлениям в результирующих диаграммах не представлены (данные ОО выделены цветом в результирующих таблицах).

Анализ данных таблицы 3.33 не выявил ОО МСУ, в которых участники ОГЭ выбрали предметы всех указанных направлений.

Среди ОО с количеством участников ОГЭ по профильному направлению от трех человек наибольший процент качества обучения составляет: по ЕНН – 88,24%; по ГН – 48,98%; по ФМН – 65,00%.

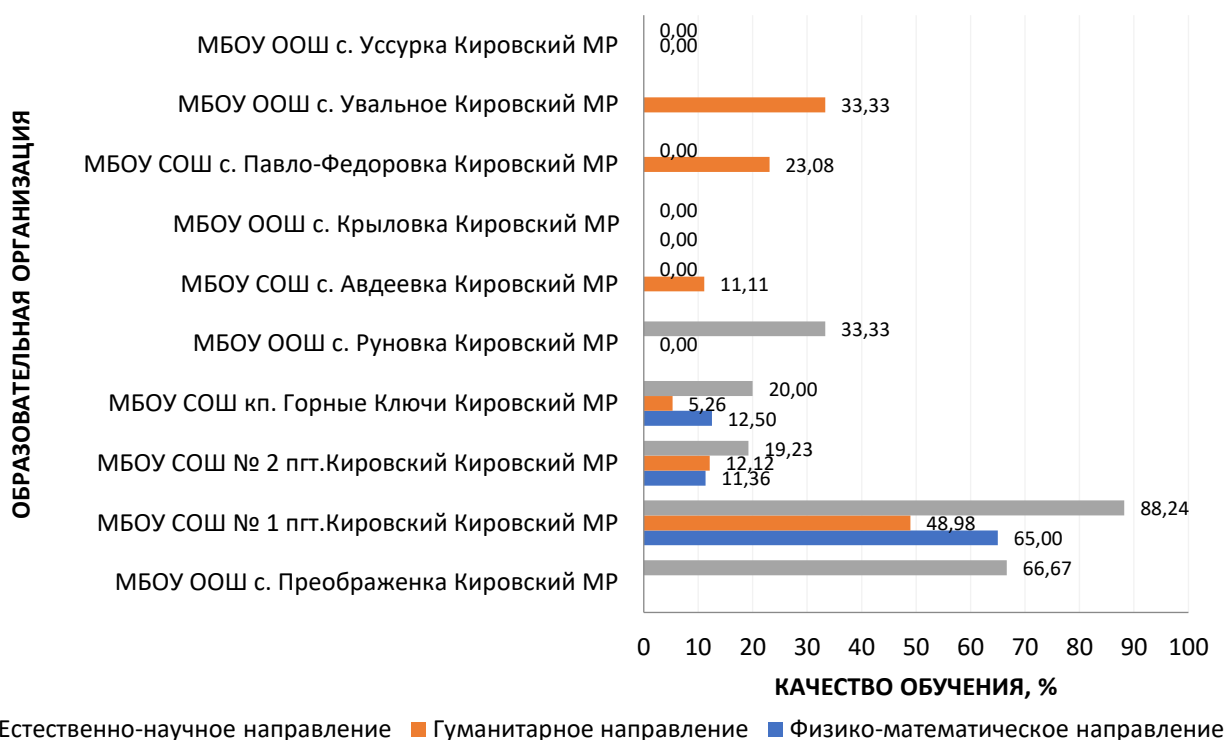
Стоит обратить внимание на заметно низкие показатели качества обучения по профильным направлениям в МБОУ ООШ с. Уссурка, МБОУ СОШ с. Павло-Федоровка, МБОУ СОШ с. Авдеевка, МБОУ ООШ с. Крыловка.

### Пожарский муниципальный район

Таблица 3.34. Качество обучения в образовательных организациях Пожарского муниципального района по профильным направлениям

№	Образовательная организация	Естественно-научное направление		Гуманитарное направление		Физико-математическое направление	
		Кол-во участников, чел.	Качество обучения, %	Кол-во участников, чел.	Качество обучения, %	Кол-во участников, чел.	Качество обучения, %
1	МОБУ СОШ № 1 Пожарский МО	19	15,79	39	15,38	28	25,00
2	МОБУ СОШ № 2 Пожарский МО	11	54,55	45	26,67	15	46,67
3	МОБУ СОШ № 4 Пожарский МО	5	20,00	56	16,07	19	26,32
4	МОБУ СОШ № 5 Пожарский МО	1	0,00	3	0,00	-	-
5	МОБУ СОШ № 6 Пожарский МО <sup>17</sup>	-	-	1	0,00	1	0,00
6	МОБУ СОШ № 7 с. Пожарское Пожарский МО	6	16,67	6	50,00	4	0,00
7	МОБУ СОШ № 13 Пожарский МО	1	0,00	10	0,00	2	0,00
8	МОБУ СОШ № 15 Пожарский МР	9	77,78	2	50,00	-	-
9	МОБУ СОШ № 16 Пожарский МР	4	0,00	8	0,00	5	0,00
10	МОБУ СОШ № 17 Пожарский МО	2	50,00	17	23,53	7	42,86
11	МОБУ СОШ № 10 Пожарский МО	4	0,00	-	-	-	-
12	МОБУ ООШ № 8 Пожарский МР	-	-	-	-	1	100
13	МОБУ ООШ № 12 Пожарский МО	-	-	5	20,00	1	0,00

Анализ данных таблицы 3.34 не выявил ОО МСУ, в которых участники ОГЭ выбрали предметы всех указанных направлений.

Среди ОО с количеством участников ОГЭ по профильному направлению от

<sup>17</sup> Здесь результаты ОО с количеством участников ОГЭ от 0 до 2 человек по всем трем профильным направлениям в результирующих диаграммах не представлены (данные ОО выделены **цветом** в результирующих таблицах).

трех человек наибольший процент качества обучения составляет: по ЕНН – 77,78%; по ГН – 50,00%; по ФМН – 46,67%.

Стоит обратить внимание на заметно низкие показатели качества обучения по профильным направлениям в МБОУ ООШ с. Уссурка, МБОУ СОШ с. Павло-Федоровка, МБОУ СОШ с. Авдеевка, МБОУ ООШ с. Крыловка.



Рис. 3.34. Качество обучения в образовательных организациях Пожарского муниципального района по направлениям групп предметов.

Поскольку во всех профильных направлениях (группах предметов) содержатся обязательные предметы (русский язык и математика), то обязательный учет по данным предметам отметок «4» и «5» отсекает некоторое количество участников ОГЭ в ОО МСУ, влияя на качество обучения по всем трем направлениям обучения в сторону уменьшения процента качества обучения. В каждом МСУ Приморского края наблюдались ОО, в которых участники ОГЭ имели отметку «2» или «3» по обязательным предметам при наличии отметок «4» или «5» по выбранным предметам по выбору.

## Глава 4. Анализ результатов ОГЭ по предметам

### 4.1. Доля участников ОГЭ, имеющих отрицательный результат по предметам с учетом количества пересдач

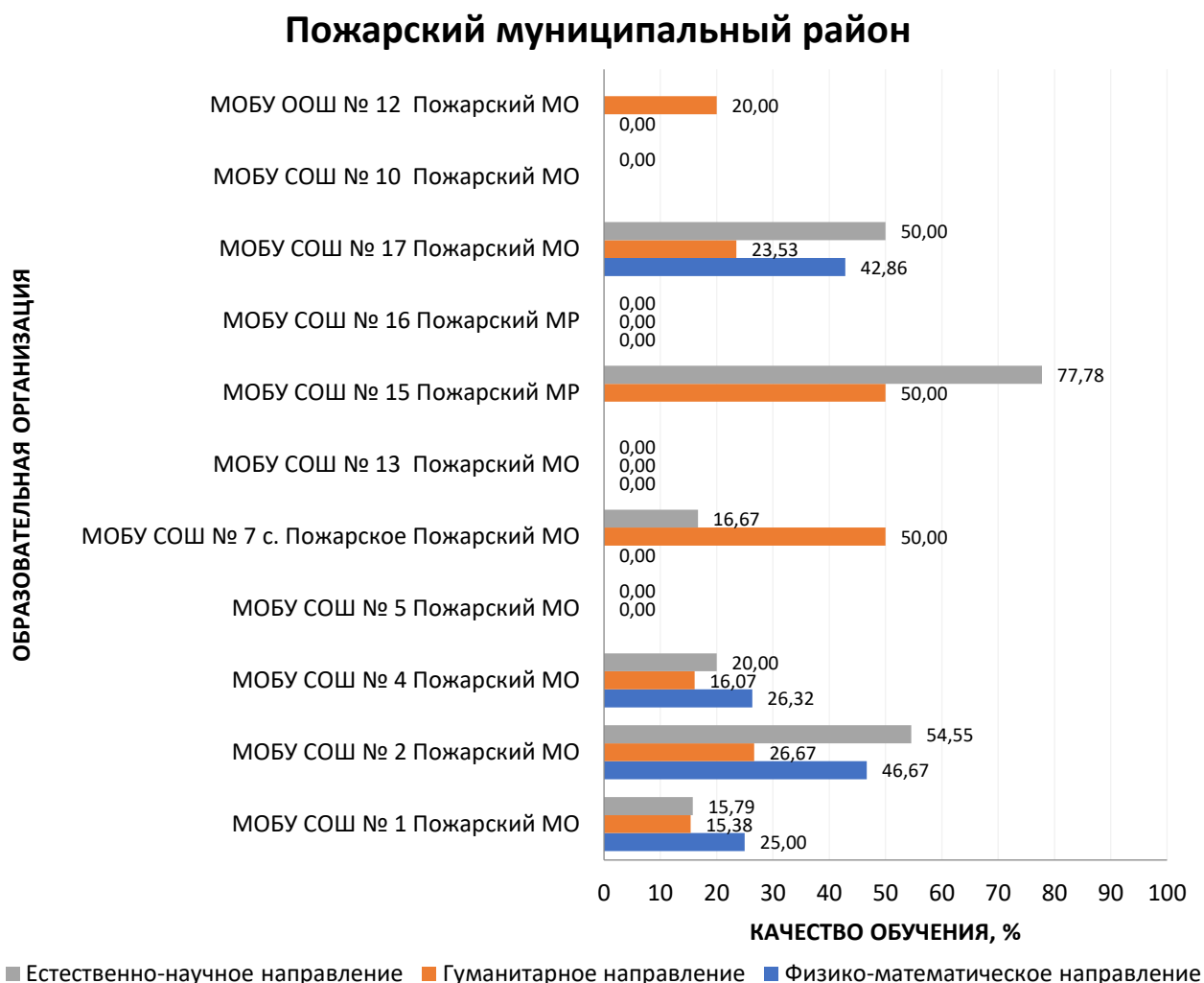
Таблица 4.1. Количество и доли участников ОГЭ, имеющих отрицательный результат по предметам

Предмет	Количество участников, имеющих отрицательный результат	Доля участников ОГЭ, имеющих отрицательный результат, %
Русский язык	915	4,70
Математика	851	4,38
Физика	43	2,20
Химия	16	1,10
Информатика	318	4,21
Биология	163	3,21
История	19	2,50
География	696	7,26
Английский язык	18	0,94
Обществознание	516	5,16
Литература	9	1,84

Наибольшие доли участников, имеющих отрицательный результат, зафиксированы по следующим предметам: география (7,26%), обществознание (5,16%), русский язык (4,70%),

Таблица 4.2. Количество участников ОГЭ, имеющих отрицательный результат по предметам с учетом количества пересдач по предметам

Предмет	Кол-во после первой попытки, чел.	Доля после первой попытки, %	Кол-во после второй попытки, чел.	Доля после второй попытки, %
Русский язык	2344	12,05	95	0,49
Математика	2139	11,00	90	0,46
Физика	92	4,71	3	0,15
Химия	85	5,86	3	0,21
Информатика	837	11,07	31	0,41
Биология	289	5,69	5	0,10
История	52	6,83	3	0,39
География	1605	16,74	97	1,01
Английский язык	71	3,69	6	0,31
Обществознание	1202	12,02	45	0,45
Литература	43	8,78	1	0,20



Рис. 4.1. Доли участников ОГЭ, имеющих отрицательный результат, по количеству пересдач по предметам от общего количества сдающих ОГЭ по предмету.

Наибольшие доли участников ОГЭ, имеющих отрицательный результат с учетом пересдач, наблюдаются по географии, русскому языку и обществознанию.

#### 4.2. Доля участников ОГЭ, имеющих пересдачи

Таблица 4.3. Количество участников, имеющих пересдачи, и их доли по типу образовательной организации

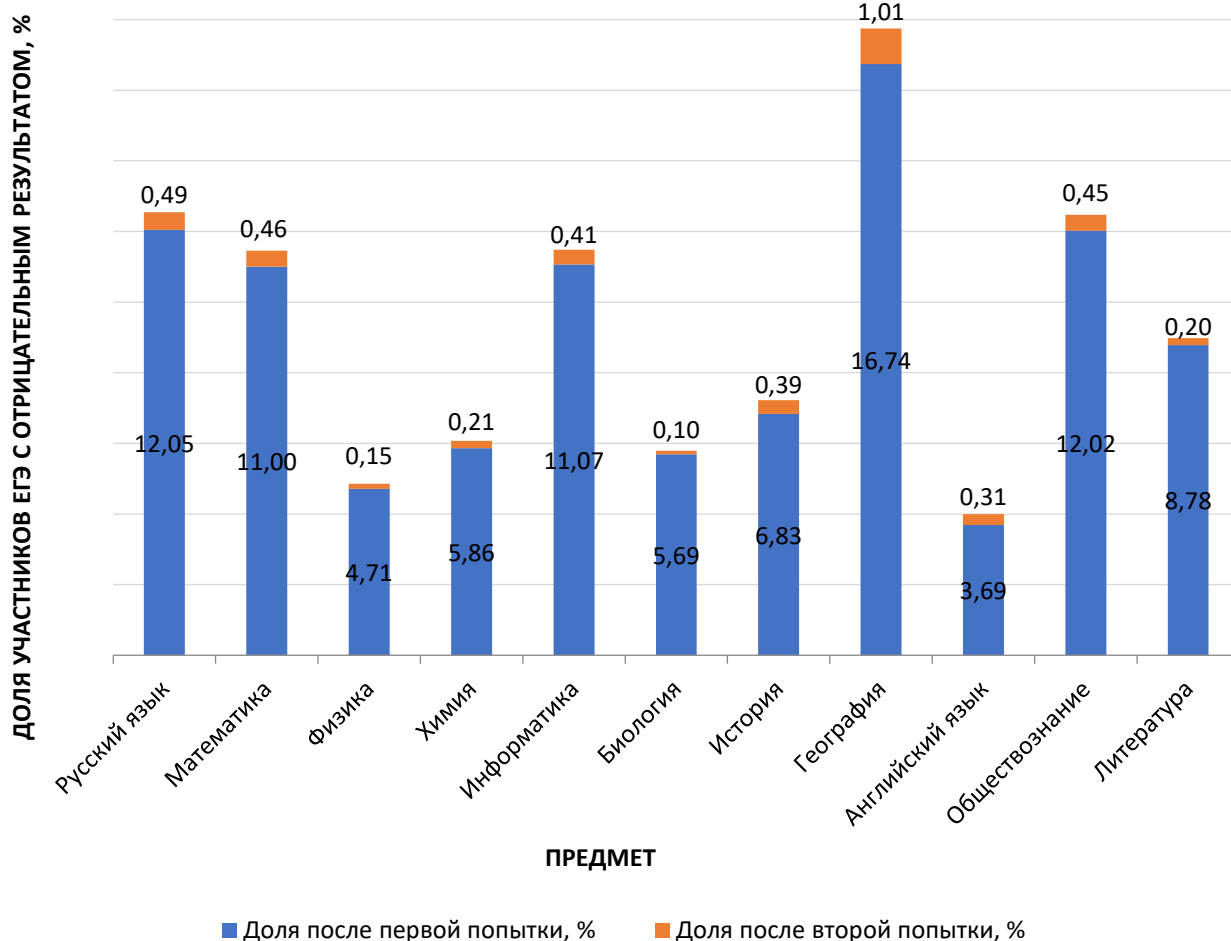
Тип ОО	Количество участников, имеющих пересдачи	Доля от общего числа участников ОГЭ, имеющих пересдачи, %	Доля участников ОГЭ, имеющих пересдачи, от общего числа участников, %
Основные общеобразовательные школы	159	2,86	0,79
Средние общеобразовательные школы (включая сменные школы и ЦО)	5254	94,39	26,21
Лицеи	36	0,65	0,18

Тип ОО	Количество участников, имеющих передачи	Доля от общего числа участников ОГЭ, имеющих передачи, %	Доля участников ОГЭ, имеющих передачи, от общего числа участников, %
Гимназии	81	1,46	0,40
Коррекционные учреждения	18	0,32	0,09
СОШ-интернаты	0	0,00	0,00
Военные и кадетские ОУ	0	0,00	0,00
Иные	13	0,23	0,06



Рис. 4.2. Доли участников ГИА-9, имеющих передачи, по предметам.

Наибольшие доли участников, передающих ОГЭ, зафиксированы по русскому языку (7,57%), математике (6,87%), географии (5,01%).

### 4.3. Образовательные организации, демонстрирующие наиболее высокие результаты ОГЭ в 2024 году<sup>18</sup>

Выбирается 15% от общего числа ОО в субъекте РФ, в которых:

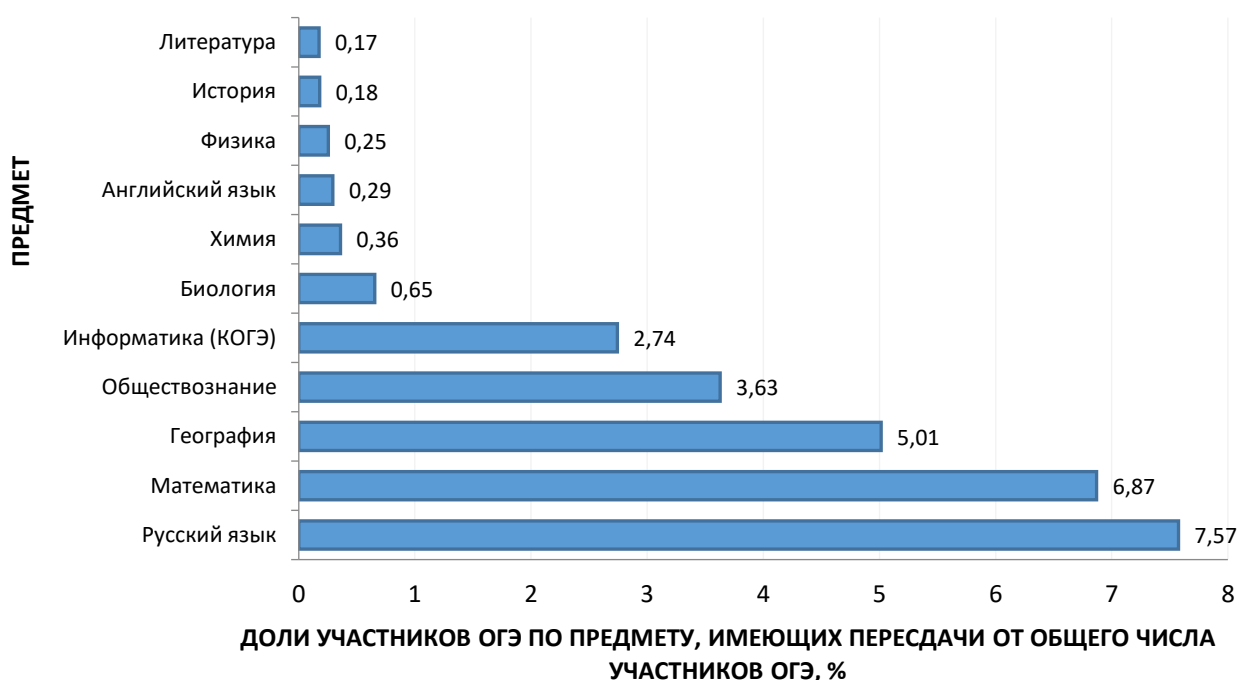
- доля участников ОГЭ, получивших отметки «4» и «5», имеет максимальные значения (по сравнению с другими ОО Приморского края);
- доля участников ОГЭ, получивших неудовлетворительную отметку, имеет минимальные значения (по сравнению с другими ОО Приморского края).

В связи с тем, что в результатах ОГЭ по предметам наблюдается от 5 до 40% ОО с долей «4» и «5» равной 100% при количестве участников 1-2 человек,

<sup>18</sup> Для получения статистически достоверных результатов в данном разделе анализируются только те ОО, в которых достаточное для сравнения количество участников ОГЭ в 2024 году.

то для составления перечня образовательных организаций, продемонстрировавших наиболее высокие результаты, будут анализироваться ОО с количеством участников от 3 человек.

Таблица 4.4. Перечень образовательных организаций, продемонстрировавших наиболее высокие результаты ОГЭ по русскому языку

Образовательная организация	Количество участников, чел.	Доля «4» и «5», %
МОБУ СОШ № 15 Пожарский МР	9	100
МБОУ ООШ № 27 с. Петровка ГО Большой Камень	7	100
МБОУ СОШ № 2 с. Варфоломеевка Яковлевский МО	6	100
МКОУ СОШ № 5 с. Шумный Чугуевский МО	6	100
Староварваровский филиал МБОУ школы с. Анучино	5	100
Филиал ФГБОУ ВО ЦМШ - АИИ "Приморский"	4	100
МКОУ СОШ п. Морьяк-Рыболов Ольгинский МО	3	100
МБОУ ООШ с. Увальное Кировский МР	3	100
МБОУ СОШ № 57 г. Владивосток	48	91,67
МБОУ СОШ № 1 с. Камень-Рыболов Ханкайский МО	63	90,48
АНОО СШ Азиатско-Тихоокеанская Школа	20	90,00
МКОУ СОШ с. Милоградово Ольгинский МО	10	90,00
РЖД лицей № 20	46	89,13
МКОУ ООШ с. Самарга Тернейский МО	9	88,89
МОБУ Гимназия Исток г. Дальнегорск	17	88,24
МБОУ СОШ № 15 п. Штыково Шкотовский МО	16	87,50
ФГАОУ ВО ДВФУ (УнШ)	70	87,14
МБОУ СОШ с. Ляличи Михайловский МР	15	86,67
Филиал ФГКОУ НВМУ МО РФ (Владивостокское ПКУ)	72	86,11
АНПОО ДВЦНО (МЛШ)	43	86,05
МБОУ СОШ № 26 г. Владивосток	28	85,71
МОБУ СОШ с. Иннокентьевка Лесозаводский ГО	7	85,71
Александровский филиал МБОУ СОШ № 7 с. Чкаловское Спасский МР	7	85,71
МАОУ СОШ № 25 г. Уссурийск	122	85,25
МКОУ СОШ № 17 с. Лукьяновка Красноармейский МО	13	84,62
ЧОУ Перфект - гимназия г. Уссурийск	13	84,62
МБОУ СОШ с. Золотая Долина Партизанский МО	25	84,00
МБОУ Гимназия № 133 г. Уссурийск	86	83,72
ФГАОУ ВО ДВФУ (Гимназия ДВФУ)	60	83,33
МБОУ СОШ № 13 г. Владивосток	54	83,33
МБОУ СОШ № 29 г. Владивосток	6	83,33
МАОУ Лицей Технический г. Владивосток	109	82,57
МБОУ СОШ с. Пуциловка Уссурийский ГО	16	81,25
МБОУ СОШ № 1 пгт.Кировский Кировский МР	62	80,65
МКОУ СОШ п.Тимофеевка Ольгинский МО	10	80,00
МКОУ СОШ № 8 с. Уборка Чугуевский МО	5	80,00
МКОУ СОШ с. Перетычиха Тернейский МО	5	80,00
АНОО СШ Открытый Мир	5	80,00
МБОУ ООШ с. Николаевка Михайловский МР	5	80,00
МБОУ СОШ № 33 г. Артем	49	79,59
ФГБОУ ВО ТГМУ Минздрава России (Факультет довузовской подготовки)	33	78,79
ФГКОУ Уссурийское СВУ МО РФ г. Уссурийск	80	78,75
МОБУ СОШ № 2 г. Лесозаводск	23	78,26
МБОУ СОШ № 22 г. Уссурийск	81	77,78
АНПОО ДВЦНО (ШОД)	42	76,19
АНПОО ДВЦНО (Академический колледж)	41	75,61
МАОУ СОШ № 9 Находкинский ГО	86	75,58



Образовательная организация	Количество участников, чел.	Доля «4» и «5», %
МБОУ СОШ № 14 г. Уссурийск	110	75,45
МКОУ СОШ № 10 с. Новопокровка Красноармейский МО	60	75,00
МОБУ СОШ с. Пантелеймоновка Лесозаводский ГО	16	75,00
МБОУ СОШ с. Абрамовка Михайловский МР	12	75,00
ОЧУ Международная школа нового тысячелетия	8	75,00
МБОУ СОШ № 7 с. Новокачалинск Ханкайский МО	4	75,00
МБОУ СОШ № 15 с. Кронштадтка Спасский МР	4	75,00
МКОУ СОШ с. Амгу Тернейский МО	4	75,00
МКОУ СОШ с. Усть-Соболевка Тернейский МО	4	75,00
МОБУ СОШ № 16 с. Краснореченский Тайга Дальнегорский ГО	4	75,00
МБОУ СОШ № 40 г. Владивосток	24	75,00
ФГБОУ ВО Дальрыбвтуз (Лицей)	39	74,36
МБОУ Гимназия № 29 г. Уссурийск	105	74,29
МБОУ Гимназия № 259 ГО ЗАТО Фокино	54	74,07
МБОУ СОШ № 9 г. Владивосток	53	73,58
МБОУ СОШ с. Новоникольска Уссурийский ГО	60	73,33
МОБУ Гимназия № 7 г. Арсеньев	89	73,03
МБОУ СОШ № 11 г. Артем	133	72,93
МБОУ ЦО № 39 г. Владивосток	48	72,92
МОБУ СОШ с. Ракитное Дальнереченский МР	11	72,73
МАОУ СОШ № 8 Находкинский ГО	58	72,41
ЧОУ ЦНО Находкинский ГО	18	72,22
МБОУ СОШ № 251 ГО ЗАТО Фокино	79	72,15
МБОУ СОШ п. Николаевка Партизанский МО	32	71,88
МБОУ Гимназия № 1 г. Владивосток	117	71,79

В большинстве перечисленных в таблице 4.4 образовательных организаций доля отметок «2» составляет 0% (кроме МБОУ СОШ № 1 пгт. Кировский Кировский МР, МБОУ СОШ № 40 г. Владивосток, МБОУ СОШ № 9 г. Владивосток, МОБУ Гимназия № 7 г. Арсеньев, МБОУ СОШ № 11 г. Артем – в них доля отметок «2» составляет не более 4%).

Таблица 4.5. Перечень образовательных организаций, продемонстрировавших наиболее высокие результаты ОГЭ по математике

Образовательная организация	Количество участников, чел.	Доля «4» и «5», %
МАОУ Лицей Технический г. Владивосток	109	100
АНОО СШ Азиатско-Тихоокеанская Школа	20	100
МБОУ ООШ № 27 с. Петровка ГО Большой Камень	7	100
КГОБУ Коррекционная школа-интернат III - IV видов г. Артем	4	100
Филиал ФГБОУ ВО ЦМШ - АИИ "Приморский"	4	100
КГОБУ Коррекционная школа-интернат III - IV видов г. Артем	4	100
МБОУ ООШ с. Руновка Кировский МР	3	100
МБОУ СОШ № 13 г. Владивосток	53	96,23
ФГКОУ Уссурийское СВУ МО РФ г. Уссурийск	80	95,00
МБОУ СОШ с. Ляличи Михайловский МР	15	93,33
ЧОУ Перфект - гимназия г. Уссурийск	13	92,31
Филиал ФГКОУ НВМУ МО РФ (Владивостокское ПКУ)	72	91,67
ФГАОУ ВО ДВФУ (Гимназия ДВФУ)	60	91,67
МБОУ СОШ № 57 г. Владивосток	48	89,58
МБОУ СОШ № 4 с. Октябрьское Ханкайский МО	8	87,50
МБОУ ПСОШ № 2 Пограничный МО	22	86,36

Образовательная организация	Количество участников, чел.	Доля «4» и «5», %
АНПОО ДВЦНО (МЛШ)	43	86,05
АНПОО ДВЦНО (ШОД)	42	85,71
ФГБУ ПОО ПГУОР	7	85,71
МБОУ СОШ № 1 пгт. Кировский Кировский МР	62	85,48
ФГБОУ ВО Дальрыбвтуз (Лицей)	39	84,62
МКОУ СОШ № 5 с. Шумный Чугуевский МО	6	83,33
МБОУ Киевская ООШ № 8 Лазовский МО	6	83,33
МБОУ СОШ № 2 с. Чугуевка Чугуевский МО	70	82,86
ФГАОУ ВО ДВФУ (УнШ)	70	82,86
ФГБОУ ВО МГУ им. адм. Г.И. Невельского (Лицей)	40	82,50
МБОУ Гимназия № 1 им. В.А. Сайбея г. Артем	42	80,95
РЖД лицей № 20	46	80,43
МБОУ Гимназия № 29 г. Уссурийск	105	80,00
МБОУ СОШ № 1 с. Новосысоевка Яковлевский МО	45	80,00
МБОУ СОШ с. Золотая Долина Партизанский МО	25	80,00
МКОУ СОШ № 8 с. Уборка Чугуевский МО	5	80,00
МБОУ СОШ № 23 г. Владивосток	79	79,75
МБОУ СОШ № 1 с. Камень-Рыболов Ханкайский МО	63	79,37
МБОУ СОШ № 26 г. Владивосток	28	78,57
МБОУ СОШ № 72 г. Владивосток	37	78,38
МБОУ Лицей № 41 г. Владивосток	86	77,91
МБОУ Гимназия № 1 г. Владивосток	117	77,78
МОБУ СОШ № 15 Пожарский МР	9	77,78
МКОУ ООШ с. Самарга Тернейский МО	9	77,78
МАОУ СОШ № 8 Находкинский ГО	58	77,59
МБОУ СОШ № 5 с. Лазо Дальнереченский ГО	35	77,14
МКОУ СОШ № 12 с. Вострецово Красноармейский МО	17	76,47
МОБУ Гимназия Исток г. Дальнегорск	17	76,47
МБОУ СОШ № 51 г. Владивосток	63	76,19
ФГБОУ ВО ТГМУ Минздрава России (Факультет довузовской подготовки)	33	75,76
МБОУ СОШ № 9 г. Владивосток	53	75,47
МКОУ СОШ № 10 с. Новопокровка Красноармейский МО	60	75,00
МБОУ СОШ № 8 ГО Большой Камень	24	75,00
МОБУ СОШ № 7 с. Пожарское Пожарский МО	12	75,00
МОБУ СОШ с. Малиново Дальнереченский МР	8	75,00
ОЧУ Международная школа нового тысячелетия	8	75,00
МБОУ СОШ № 7 с. Новокачалинск Ханкайский МО	4	75,00
МКОУ СОШ с. Амгу Тернейский МО	4	75,00
МОБУ СОШ № 16 с. Краснореченский Тайга Дальнегорский ГО	4	75,00
МБОУ СОШ № 73 г. Владивосток	79	74,68
МБОУ Лицей г. Дальнереченск	71	73,24
МАОУ СОШ № 19 Выбор Находкинский ГО	67	73,13
МБОУ СОШ № 2 ГО Большой Камень	107	72,90
МБОУ СОШ № 17 г. Владивосток	95	72,63
МБОУ СОШ № 33 г. Артем	49	71,43
МОБУ СОШ № 5 г. Лесозаводск	91	71,43
МОБУ СОШ № 2 Пожарский МО	66	71,21
МБОУ СОШ № 251 ГО ЗАТО Фокино	79	70,89
МБОУ СОШ № 6 г. Владивосток	64	70,31
МАОУ СОШ № 20 Находкинский ГО	53	69,81
МБОУ ПСОШ № 1 Пограничный МО	69	69,57
МБОУ СОШ № 17 г. Артем	94	69,15
МБОУ Гимназия № 2 г. Владивосток	141	68,79
МАОУ СОШ № 4 Находкинский ГО	32	68,75
МАОУ СОШ № 23 Находкинский ГО	80	68,75
МБОУ СОШ № 11 г. Артем	133	68,42

В большинстве перечисленных в таблице 4.5 образовательных организаций доля отметок «2» составляет 0% (кроме МБОУ СОШ № 1 пгт. Кировский Кировский МР, ФГБОУ ВО МГУ им. адм. Г.И. Невельского (Лицей), МБОУ СОШ № 73 г. Владивосток, МБОУ СОШ № 2 ГО Большой Камень, МБОУ СОШ № 17 г. Владивосток, МОБУ СОШ № 5 г. Лесозаводск, МОБУ СОШ № 2 Пожарский МО, МБОУ ПСОШ № 1 Пограничный МО, МАОУ СОШ № 23 Находкинский ГО, МБОУ СОШ № 11 г. Артем – в них доля отметок «2» составляет не более 9%).

Таблица 4.6. Перечень образовательных организаций, продемонстрировавших наиболее высокие результаты ОГЭ по физике

Образовательная организация	Количество участников, чел.	Доля «4» и «5», %
МБОУ Лицей № 41 г. Владивосток	10	100
МБОУ СОШ № 3 г. Уссурийск	7	100
АНПОО ДВЦНО (ШОД)	5	100
МКОУ СОШ № 12 с. Вострцево Красноармейский МО	4	100
МОБУ Гимназия Исток г. Дальнегорск	4	100
ЧОУ Перфект - гимназия г. Уссурийск	4	100
МБОУ СОШ № 53 г. Владивосток	4	100
МБОУ СОШ с. Золотая Долина Партизанский МО	3	100
МКОУ СОШ п.Тимофеевка Ольгинский МО	3	100
МБОУ СОШ № 1 с. Камень-Рыболов Ханкайский МО	3	100
МОБУ СОШ с. Малиново Дальнереченский МР	3	100
МБОУ СОШ № 26 г. Владивосток	3	100
МКОУ СОШ № 8 с. Уборка Чугуевский МО	3	100
МОБУ СОШ № 1 г. Лесозаводск	3	100
МБОУ СОШ № 64 г. Владивосток	3	100
АНПОО ДВЦНО (МЛШ)	3	100
МАОУ Лицей Технический г. Владивосток	100	94,00
Филиал ФГКОУ НВМУ МО РФ (Владивостокское ПКУ)	46	91,30
МБОУ СОШ № 23 г. Владивосток	30	90,00
МБОУ Гимназия № 259 ГО ЗАТО Фокино	10	90,00
МОБУ Покровская СОШ Октябрьский МО	24	87,50
МБОУ СОШ № 251 ГО ЗАТО Фокино	21	85,71
ФГКОУ Уссурийское СВУ МО РФ г. Уссурийск	34	85,29
МАОУ Гимназия № 1 Находкинский ГО	13	84,62
МБОУ СОШ № 11 г. Артем	31	83,87
МБОУ СОШ № 2 с. Камень-Рыболов Ханкайский МО	12	83,33
АНОО СШ Азиатско-Тихоокеанская Школа	6	83,33
МБОУ Гимназия № 1 г. Владивосток	16	81,25
МАОУ СОШ № 9 Находкинский ГО	10	80,00
МБОУ СОШ № 13 г. Владивосток	5	80,00
МБОУ СОШ № 6 г. Дальнереченск	5	80,00
МБОУ СОШ кп. Горные Ключи Кировский МР	5	80,00
МОБУ СОШ № 8 г. Арсеньев	5	80,00
МБОУ СОШ № 6 п. Новый Надеждинский МР	5	80,00
МБОУ СОШ № 2 ГО Большой Камень	9	77,78
МБОУ СОШ № 57 г. Владивосток	9	77,78
МБОУ Гимназия № 29 г. Уссурийск	13	76,92
МАОУ СОШ № 19 Выбор Находкинский ГО	8	75,00
МБОУ СОШ № 11 г. Владивосток	4	75,00
МБОУ ЦО Ступени г. Владивосток	4	75,00
МБОУ СОШ № 10 с углубленным изучением английский языка Находкинский ГО	4	75,00
МБОУ СОШ № 256 ГО ЗАТО Фокино	7	71,43

Образовательная организация	Количество участников, чел.	Доля «4» и «5», %
МОБУ СОШ № 5 г. Лесозаводск	7	71,43
МБОУ СОШ № 2 г. Артем	7	71,43
ФГАОУ ВО ДВФУ (УнШ)	17	70,59

Во всех перечисленных в таблице 4.6 образовательных организациях доля отметок «2» составляет 0%.

Таблица 4.7. Перечень образовательных организаций, продемонстрировавших наиболее высокие результаты ОГЭ по химии

Образовательная организация	Количество участников, чел.	Доля «4» и «5», %
МБОУ СОШ № 251 ГО ЗАТО Фокино	20	100
МБОУ Гимназия № 29 г. Уссурийск	20	100
МАОУ Лицей Технический г. Владивосток	11	100
МБОУ СОШ № 2 ГО Большой Камень	9	100
МАОУ СОШ № 19 Выбор Находкинский ГО	9	100
МБОУ Лицей г. Дальнереченск	7	100
МБОУ ЦО Интеллект г. Спасск-Дальний	7	100
ФГБОУ ВО МГУ им. адм. Г.И. Невельского (Лицей)	7	100
МАОУ СОШ № 26 Находкинский ГО	7	100
Филиал ФГКОУ НВМУ МО РФ (Владивостокское ПКУ)	7	100
МБОУ СОШ № 7 г. Владивосток	6	100
МБОУ ПСОШ № 1 Пограничный МО	6	100
МБОУ СОШ № 73 г. Владивосток	6	100
МБОУ СОШ № 9 г. Владивосток	5	100
МБОУ СОШ им. А.И. Крушанова с. Михайловка Михайловский МР	5	100
МБОУ СОШ № 24 г. Уссурийск	5	100
МБОУ СОШ № 26 г. Владивосток	5	100
ФГАОУ ВО ДВФУ (УнШ)	5	100
МБОУ ПСОШ № 2 Пограничный МО	5	100
РЖД лицей № 20	5	100
МБОУ СОШ № 72 г. Владивосток	5	100
МБОУ СОШ № 2 г. Владивосток	4	100
МБОУ СОШ № 10 г. Артем	4	100
МБОУ СОШ п. Николаевка Партизанский МО	4	100
МБОУ СОШ № 14 г. Владивосток	4	100
ФГАОУ ВО ДВФУ (Гимназия ДВФУ)	4	100
ФГКОУ Уссурийское СВУ МО РФ г. Уссурийск	4	100
МБОУ СОШ № 57 г. Владивосток	4	100
МБОУ СОШ № 6 г. Владивосток	3	100
МБОУ СОШ № 2 пгт. Славянка Хасанский МО	3	100
МАОУ СОШ № 23 Находкинский ГО	3	100
МАОУ СОШ № 27 Находкинский ГО	3	100
МОБУ ООШ с. Курское Лесозаводский ГО	3	100
МБОУ СОШ № 2 г. Артем	3	100
ФГБОУ ВО ТГМУ Минздрава России (Факультет довузовской подготовки)	33	93,94
МБОУ Гимназия № 1 г. Владивосток	16	93,75
МБОУ СОШ № 1 с. Черниговка Черниговский МО	12	91,67
МБОУ Лицей № 41 г. Владивосток	12	91,67
МБОУ СОШ № 5 с. Лазо Дальнереченский ГО	11	90,91
МБОУ СОШ № 5 пгт. Сибирцево Черниговский МО	8	87,50
МБОУ СОШ № 11 г. Владивосток	8	87,50

Образовательная организация	Количество участников, чел.	Доля «4» и «5», %
ЧОУ СОШ Комашинского в пгт. Славянка Хасанский МО	8	87,50
МАОУ Гимназия № 1 Находкинский ГО	8	87,50
МБОУ СОШ № 83 г. Владивосток	8	87,50

Во всех перечисленных в таблице 4.7 образовательных организациях доля отметок «2» составляет 0%.

Таблица 4.8. Перечень образовательных организаций, продемонстрировавших наиболее высокие результаты ОГЭ по информатике

Образовательная организация	Количество участников, чел.	Доля «4» и «5», %
ФГКОУ Уссурийское СВУ МО РФ г. Уссурийск	39	100
МБОУ СОШ с. Ляличи Михайловский МР	12	100
МБОУ СОШ № 35 г. Владивосток	8	100
МБОУ СОШ № 72 г. Владивосток	7	100
МБОУ СОШ № 3 г. Партизанск	6	100
ЧОУ Перфект - гимназия г. Уссурийск	6	100
МОБУ СОШ № 156 г. Лесозаводск	5	100
МКОУ СОШ п. Моряк-Рыболов Ольгинский МО	3	100
МБОУ СОШ № 12 г. Партизанск	3	100
МКОУ СОШ с. Перетычиха Тернейский МО	3	100
МАОУ СОШ № 18 Находкинский ГО	3	100
МБОУ СОШ № 81 г. Владивосток	3	100
Филиал ФГКОУ НВМУ МО РФ (Владивостокское ПКУ)	30	96,67
МАОУ Лицей Технический г. Владивосток	97	95,88
АНОО СШ Азиатско-Тихоокеанская Школа	10	90,00
ФГАОУ ВО ДВФУ (УнШ)	40	87,50
АНПОО ДВЦНО (Академический колледж)	8	87,50
МАОУ СОШ № 11 Находкинский ГО	8	87,50
РЖД лицей № 20	27	85,19
ФГБОУ ВО Дальрыбвтуз (Лицей)	26	84,62
МБОУ СОШ № 26 г. Владивосток	12	83,33
МОБУ СОШ № 3 г. Лесозаводск	12	83,33
МАОУ Гимназия № 1 Находкинский ГО	6	83,33
МБОУ Гимназия № 29 г. Уссурийск	34	82,35
МБОУ СОШ № 13 г. Владивосток	17	82,35
МКОУ СОШ № 12 с. Вострецово Красноармейский МО	11	81,82
МБОУ СОШ № 3 г. Уссурийск	20	80,00
МОБУ СОШ № 5 с. Краснореченский Дальнегорский ГО	5	80,00
МБОУ СОШ № 33 г. Артем	24	79,17
МБОУ СОШ № 1 пгт.Кировский Кировский МР	19	78,95
МБОУ СОШ № 17 г. Артем	68	77,94
МОБУ Гимназия Исток г. Дальнегорск	9	77,78
МАОУ СОШ № 25 г. Уссурийск	62	77,42
ФГБОУ ВО МГУ им. адм. Г.И. Невельского (Лицей)	21	76,19
МБОУ СОШ № 57 г. Владивосток	25	76,00
МКОУ СОШ п.Тимофеевка Ольгинский МО	4	75,00
МОБУ СОШ с. Сальское Дальнереченский МР	4	75,00
МКОУ СОШ п. Пластун Тернейский МО	4	75,00
МБОУ СОШ № 23 г. Владивосток	31	74,19
МБОУ Гимназия № 1 г. Владивосток	38	73,68
МАОУ СОШ Лидер-2 Находкинский ГО	37	72,97
МОБУ СОШ № 25 г. Дальнегорск	18	72,22

Образовательная организация	Количество участников, чел.	Доля «4» и «5», %
ФГАОУ ВО ДВФУ (Гимназия ДВФУ)	25	72,00
МАОУ СОШ № 23 Находкинский ГО	39	71,79
МАОУ СОШ № 8 Находкинский ГО	21	71,43
МБОУ СОШ № 17 г. Владивосток	38	71,05
МБОУ СОШ № 51 г. Владивосток	34	70,59
МБОУ СОШ с. Корсаковка Уссурийский ГО	13	69,23
МБОУ Гимназия № 2 г. Владивосток	67	68,66
МБОУ Лицей № 41 г. Владивосток	54	68,52
МАОУ СОШ № 19 Выбор Находкинский ГО	19	68,42
МОБУ СОШ № 1 г. Арсеньев	31	67,74
МБОУ СОШ № 11 г. Артем	46	67,39
МБОУ СОШ № 1 с. Камень-Рыболов Ханкайский МО	33	66,67
МБОУ СОШ № 31 г. Артем	21	66,67
МБОУ ОЦ Перспектива г. Артем	21	66,67
АНПОО ДВЦНО (МЛШ)	21	66,67

В большинстве перечисленных в таблице 4.8 образовательных организаций доля отметок «2» составляет 0% (кроме МОБУ СОШ № 25 г. Дальнегорск, МАОУ СОШ № 23 Находкинский ГО, МБОУ СОШ № 11 г. Артем – в них доля отметок «2» составляет не более 6%).

Таблица 4.9. Перечень образовательных организаций, продемонстрировавших наиболее высокие результаты ОГЭ по биологии

Образовательная организация	Количество участников, чел.	Доля «4» и «5», %
ФГБОУ ВО ТГМУ Минздрава России (Факультет довузовской подготовки)	33	100
МБОУ СОШ № 1 пгт.Кировский Кировский МР	17	100
МБОУ СОШ № 31 г. Артем	10	100
ФГБОУ ВО МГУ им. адм. Г.И. Невельского (Лицей)	10	100
МОБУ СОШ № 15 Пожарский МР	9	100
МОБУ СОШ № 34 г. Лесозаводск	9	100
МАОУ СОШ № 9 Находкинский ГО	7	100
МБОУ СОШ № 72 г. Владивосток	7	100
МБОУ СОШ № 73 г. Владивосток	7	100
МБОУ СОШ № 6 г. Владивосток	6	100
МОБУ СОШ № 156 г. Лесозаводск	6	100
МБОУ СОШ № 33 г. Артем	5	100
МБОУ СОШ с. Осиновка Михайловский МР	5	100
МБОУ СОШ № 5 п. Тавричанка Надеждинский МР	5	100
МБОУ СОШ № 5 с. Суражевка Артемовский ГО	5	100
МБОУ СОШ № 13 г. Владивосток	4	100
МБОУ СОШ № 5 с. Лазо Дальнереченский ГО	4	100
МБОУ СОШ № 13 г. Уссурийска	4	100
МОБУ Гимназия Исток г. Дальнегорск	4	100
ФГКОУ Уссурийское СВУ МО РФ г. Уссурийск	4	100
ЧОУ Перфект - гимназия г. Уссурийск	4	100
МОБУ СОШ № 10 Пожарский МО	4	100
МБОУ Киевская ООШ № 8 Лазовский МО	4	100
МБОУ Гимназия № 1 им. В.А. Сайбея г. Артем	3	100
Филиал ФГБОУ ВО ВВГУ в г. Артеме (Академический лицей)	3	100
МБОУ СОШ № 1 с. Варфоломеевка Яковлевский МО	3	100

Образовательная организация	Количество участников, чел.	Доля «4» и «5», %
МКОУ СОШ с. Милоградово Ольгинский МО	3	100
МБОУ СОШ № 26 г. Владивосток	3	100
АНОО Православная гимназия	3	100
АНОО СШ Азиатско-Тихоокеанская Школа	3	100
МБОУ СОШ № 40 г. Владивосток	3	100
КГБОУ Коррекционная школа-интернат III - IV видов г. Артем	3	100
Филиал ФГКОУ НВМУ МО РФ (Владивостокское ПКУ)	3	100
Свиягинский филиал МБОУ СОШ № 7 с. Чкаловское Спасский МР	3	100
МБОУ СОШ № 1 им. В.М. Пучковой с. Хороль Хорольский МО	39	92,31
МБОУ СОШ № 2 с. Камень-Рыболов Ханкайский МО	13	92,31
МБОУ Гимназия № 133 г. Уссурийск	13	92,31
МБОУ Гимназия № 2 г. Владивосток	12	91,67
МБОУ СОШ № 1 с. Черниговка Черниговский МО	21	90,48
МБОУ СОШ № 1 пгт. Кавалерово	10	90,00
МОБУ СОШ с. Пантелеймоновка Лесозаводский ГО	10	90,00
МБОУ Гимназия № 29 г. Уссурийск	27	88,89
МБОУ Гимназия № 1 г. Владивосток	18	88,89
ФГАОУ ВО ДВФУ (УнШ)	9	88,89
МБОУ СОШ № 14 г. Уссурийск	17	88,24
МБОУ СОШ № 251 ГО ЗАТО Фокино	16	87,50
МБОУ СОШ № 11 г. Уссурийска УГО	8	87,50
МБОУ СОШ № 3 с. Хороль Хорольский МО	8	87,50
МКОУ СОШ № 11 с. Роцино Красноармейский МО	8	87,50
РЖД лицей № 20	8	87,50
МБОУ ООШ № 19 с. Славинка Спасский МР	8	87,50
МБОУ ОЦ Перспектива г. Артем	15	86,67
МБОУ Лицей г. Дальнереченск	14	85,71
МБОУ СОШ № 23 г. Владивосток	14	85,71
МБОУ Преображенская СОШ № 11 Лазовский МО	14	85,71
МБОУ СОШ № 2 г. Владивосток	7	85,71
МБОУ СОШ № 2 пгт. Кавалерово	7	85,71
МБОУ СОШ им. И.И. Юркова с. Сиваковка Хорольский МО	7	85,71
ФГАОУ ВО ДВФУ (Гимназия ДВФУ)	7	85,71
МБОУ СОШ № 53 г. Владивосток	7	85,71
МБОУ СОШ № 17 г. Артем	19	84,21
МБОУ СОШ № 7 г. Владивосток	12	83,33
Яблоневский филиал МБОУ СОШ № 1 с. Новосысоевка Яковлевский МО	6	83,33
МБОУ СОШ с. Борисовка Уссурийский ГО	6	83,33
МБОУ СОШ с. Корсаковка Уссурийский ГО	6	83,33

В большинстве перечисленных в таблице 4.9. образовательных организаций доля отметок «2» составляет 0% (кроме МБОУ СОШ № 1 с. Черниговка Черниговский МО и МБОУ СОШ № 17 г. Артем – в них доля отметок «2» составляет не более 5%).

Таблица 4.10. Перечень образовательных организаций, продемонстрировавших наиболее высокие результаты ОГЭ по истории

Образовательная организация	Количество участников, чел.	Доля «4» и «5», %
АНПОО ДВЦНО (ШОД)	6	100
МБОУ Лицей г. Дальнереченск	5	100

Образовательная организация	Количество участников, чел.	Доля «4» и «5», %
МБОУ СОШ № 17 г. Артем	4	100
МБОУ СОШ с. Владимиро-Александровское Партизанский МО	4	100
МБОУ ОЦ Антарес г. Партизанск	4	100
МОБУ СОШ № 2 г. Дальнегорск	4	100
МБОУ СОШ № 79 п. Трудовое г. Владивосток	4	100
МБОУ СОШ № 3 г. Артем	4	100
МОБУ Липовецкая СОШ № 2 Октябрьский МО	3	100
МБОУ СОШ № 22 г. Уссурийск	3	100
АНОО Православная гимназия	3	100
МБОУ СОШ № 37 г. Владивосток	3	100
МАОУ СОШ Лидер-2 Находкинский ГО	3	100
МОБУ СОШ № 34 г. Лесозаводск	3	100
МБОУ СОШ № 60 г. Владивосток	3	100
МБОУ СОШ № 72 г. Владивосток	3	100
МБОУ СОШ № 74 г. Владивосток	3	100
МБОУ СОШ № 81 г. Владивосток	3	100
МБОУ СОШ № 1 пгт. Кировский Кировский МР	14	92,86
МОБУ Покровская СОШ Октябрьский МО	10	90,00
МБОУ СОШ с. Яковлевка Яковлевский МО	9	88,89
МАОУ Гимназия № 1 Находкинский ГО	7	85,71
Филиал ФГКОУ НВМУ МО РФ (Владивостокское ПКУ)	12	83,33
МАОУ СОШ № 25 г. Уссурийск	6	83,33
МБОУ СОШ № 1 им. В.М. Пучковой с. Хороль Хорольский МО	6	83,33
МБОУ ОЦ Перспектива г. Артем	6	83,33
МКОУ СОШ № 11 с. Роцино Красноармейский МО	6	83,33
МБОУ СОШ № 32 г. Уссурийск	5	80,00
ФГАОУ ВО ДВФУ (Гимназия ДВФУ)	5	80,00
МОБУ СОШ № 3 г. Арсеньев	5	80,00
МБОУ СОШ № 10 с углубленным изучением английский языка Находкинский ГО	5	80,00
ФГКОУ Уссурийское СВУ МО РФ г. Уссурийск	23	78,26
МБОУ СОШ № 23 г. Владивосток	4	75,00
МБОУ Лицей № 41 г. Владивосток	4	75,00
МАОУ СОШ № 14 Находкинский ГО	4	75,00

Во всех перечисленных в таблице 4.10. образовательных организациях доля отметок «2» составляет 0%.

Таблица 4.11. Перечень образовательных организаций, продемонстрировавших наиболее высокие результаты ОГЭ по географии

Образовательная организация	Количество участников, чел.	Доля «4» и «5», %
МБОУ СОШ № 5 с. Лазо Дальнереченский ГО	25	100
ФГАОУ ВО ДВФУ (Гимназия ДВФУ)	12	100
ФГКОУ Уссурийское СВУ МО РФ г. Уссурийск	11	100
МБОУ ООШ с. Поповка Хорольский МО	9	100
РЖД лицей № 20	9	100
МОБУ СОШ № 15 Пожарский МР	7	100
МБОУ СОШ с. Пуциловка Уссурийский ГО	6	100
МБОУ СОШ № 26 г. Владивосток	5	100
МБОУ СОШ с. Благодатное Хорольский МО	5	100
АНПОО ДВЦНО (МЛШ)	5	100
МКОУ СОШ п.Тимофеевка Ольгинский МО	4	100



Образовательная организация	Количество участников, чел.	Доля «4» и «5», %
МКОУ СОШ с. Амгу Тернейский МО	4	100
Яблоновский филиал МБОУ СОШ № 1 с. Новосысоевка Яковлевский МО	3	100
Филиал МБОУ Жариковская СОШ Пограничный МО в с. Нестеровка	3	100
МКОУ СОШ № 17 с. Лукьяновка Красноармейский МО	3	100
МБОУ ООШ с. Корфовка Уссурийский ГО	3	100
МОБУ Липовецкая СОШ № 2 Октябрьский МО	15	93,33
ФГБОУ ВО Дальрыбвтуз (Лицей)	18	88,89
МКОУ ООШ с. Самарга Тернейский МО	9	88,89
МБОУ Гимназия № 1 им. В.А. Сайбея г. Артем	23	86,96
ФГАОУ ВО ДВФУ (УнШ)	14	85,71
АНПОО ДВЦНО (ШОД)	14	85,71
МАОУ СОШ № 18 Находкинский ГО	7	85,71
МОБУ Гимназия Исток г. Дальнегорск	7	85,71
МБОУ СОШ № 57 г. Владивосток	7	85,71
МБОУ ООШ с. Перетино Партизанский МО	7	85,71
МБОУ СОШ № 3 г. Дальнереченск	20	85,00
МОБУ СОШ № 5 г. Арсеньев	13	84,62
МБОУ Лицей г. Дальнереченск	32	84,38
МОБУ СОШ № 156 г. Лесозаводск	18	83,33
МОБУ Владимировская СОШ Октябрьский МО	6	83,33
МБОУ Киевская ООШ № 8 Лазовский МО	6	83,33
МБОУ ООШ с. Григорьевка Михайловский МР	6	83,33
МБОУ ООШ с. Николаевка Михайловский МР	5	80,00
МБОУ СОШ с. Золотая Долина Партизанский МО	19	78,95
МБОУ СОШ п. Николаевка Партизанский МО	23	78,26
МБОУ СОШ № 17 г. Владивосток	44	77,27
МБОУ ВСОШ № 1 с. Воздвиженка Уссурийский ГО	13	76,92
АНПОО ДВЦНО (Академический колледж)	13	76,92
МБОУ "СОШ № 2 имени Героя Советского Союза старшего лейтенанта И.И. Стрельникова"	21	76,19
МБОУ СОШ № 10 г. Артем	57	75,44
МБОУ Гимназия № 2 г. Владивосток	40	75,00
МАОУ СОШ Лидер-2 Находкинский ГО	12	75,00
МБОУ СОШ с. Молчановка Партизанский МО	8	75,00
МБОУ СОШ № 13 с. Многоудобное Шкотовский МО	8	75,00
Филиал ФГКОУ НВМУ МО РФ (Владивостокское ПКУ)	8	75,00
МКОУ СОШ с. Весёлый Яр Ольгинский МО	4	75,00
МОБУ Липовецкая СОШ № 1 Октябрьский МО	4	75,00
Муравейский филиал МБОУ школы с. Анучино	4	75,00
МБОУ СОШ № 13 г. Владивосток	4	75,00
МОБУ СОШ с. Ракитное Дальнереченский МР	4	75,00
МКОУ СОШ с. Перетычиха Тернейский МО	4	75,00
МОБУ СОШ № 10 Пожарский МО	4	75,00
АНОО СШ Открытый Мир	4	75,00
Гайворонский филиал МБОУ СОШ № 8 с. Спасское Спасский МР	4	75,00
МОБУ Лицей № 9 г. Арсеньев	23	73,91
МАОУ СОШ № 22 Находкинский ГО	30	73,33
МОБУ СОШ № 3 г. Лесозаводск	15	73,33
МАОУ СОШ № 25 г. Уссурийск	11	72,73
МБОУ СОШ № 53 г. Владивосток	55	72,73
МБОУ Гимназия № 29 г. Уссурийск	36	72,22
МАОУ Гимназия № 1 Находкинский ГО	32	71,88
МБОУ СОШ № 1 ГО Большой Камень	42	71,43
МБОУ СОШ с. Корсаковка Уссурийский ГО	21	71,43
МБОУ СОШ пгт. Зарубино Хасанский МО	14	71,43
ЧОУ СОШ Комашинского в пгт. Славянка Хасанский МО	7	71,43

Образовательная организация	Количество участников, чел.	Доля «4» и «5», %
МБОУ СОШ № 130 г. Уссурийск	38	71,05
МБОУ СОШ № 13 г. Уссурийска	17	70,59
МБОУ ООШ с. Андреевка Хасанский МО	17	70,59
МАОУ СОШ № 27 Находкинский ГО	27	70,37

В большинстве перечисленных в таблице 4.11 образовательных организаций доля отметок «2» составляет 0% (кроме МБОУ СОШ № 17 г. Владивосток, МБОУ СОШ № 53 г. Владивосток – в них доля отметок «2» составляет не более 5%).

Таблица 4.12. Перечень образовательных организаций, продемонстрировавших наиболее высокие результаты ОГЭ по английскому языку

Образовательная организация	Количество участников, чел.	Доля «4» и «5», %
ФГАОУ ВО ДВФУ (Гимназия ДВФУ)	32	100
МБОУ Гимназия № 29 г. Уссурийск	27	100
МБОУ СОШ № 57 г. Владивосток	24	100
МАОУ СОШ № 23 Находкинский ГО	15	100
МАОУ СОШ Лидер-2 Находкинский ГО	15	100
МБОУ СОШ № 2 ГО Большой Камень	13	100
МОБУ СОШ № 5 г. Лесозаводск	13	100
МБОУ Гимназия № 1 им. В.А. Сайбея г. Артем	10	100
МБОУ СОШ № 23 г. Владивосток	10	100
МАОУ СОШ № 24 Находкинский ГО	9	100
Филиал ФГКОУ НВМУ МО РФ (Владивостокское ПКУ)	8	100
АНОО СШ Азиатско-Тихоокеанская Школа	7	100
МОБУ Гимназия № 7 г. Арсеньев	7	100
МБОУ СОШ № 11 г. Уссурийска УГО	6	100
ФГКОУ Уссурийское СВУ МО РФ г. Уссурийск	6	100
МБОУ СОШ № 70 п. Трудовое г. Владивосток	6	100
МБОУ СОШ № 72 г. Владивосток	6	100
МБОУ СОШ № 33 г. Артем	5	100
МБОУ СОШ № 251 ГО ЗАТО Фокино	5	100
МБОУ СОШ № 3 г. Партизанск	5	100
МБОУ СОШ № 24 г. Партизанск	5	100
МБОУ СОШ № 24 г. Уссурийск	5	100
МБОУ СОШ № 1 им. В.М. Пучковой с. Хороль Хорольский МО	5	100
МБОУ СОШ пгт. Ярославский Хорольский МО	5	100
МБОУ СОШ № 4 им. В.Н. Косова п. Тавричанка Надеждинский МР	5	100
МАОУ СОШ № 11 Находкинский ГО	5	100
РЖД лицей № 20	5	100
МБОУ Лицей г. Дальнереченск	4	100
МОБУ СОШ № 2 Пожарский МО	4	100
МБОУ СОШ № 22 с. Углекаменск Партизанский ГО	4	100
МБОУ СОШ № 8 г. Уссурийск	4	100
МАОУ СОШ № 27 Находкинский ГО	4	100
МАОУ Лицей Технический г. Владивосток	4	100
МБОУ СОШ № 2 пгт. Кавалерово	3	100
МБОУ СОШ № 8 с. Черниговка Черниговский МО	3	100
МБОУ СОШ № 11 г. Владивосток	3	100
МБОУ СОШ № 4 ГО Большой Камень	3	100

Образовательная организация	Количество участников, чел.	Доля «4» и «5», %
МБОУ СОШ им. А.И. Крушанова с. Михайловка Михайловский МР	3	100
МБОУ СОШ № 2 пгт. Кировский Кировский МР	3	100
МБОУ СОШ № 40 г. Владивосток	3	100
МБОУ СОШ № 7 с. Прохладное Надеждинский МР	3	100
МОБУ СОШ № 2 г. Дальнегорск	3	100
МБОУ СОШ № 6 г. Артем	3	100

Во всех перечисленных в таблице 4.12 образовательных организациях доля отметок «2» составляет 0%. Доля отметок «4» и «5» в последующих ОО составляет менее 100%.

Таблица 4.13. Перечень образовательных организаций, продемонстрировавших наиболее высокие результаты ОГЭ по обществознанию

Образовательная организация	Количество участников, чел.	Доля «4» и «5», %
МАОУ СОШ № 4 Находкинский ГО	5	100
МКОУ СОШ с. Милоградово Ольгинский МО	3	100
МКОУ СОШ с. Весёлый Яр Ольгинский МО	3	100
МБОУ СОШ с. Золотая Долина Партизанский МО	3	100
МБОУ ООШ с. Николаевка Михайловский МР	3	100
МБОУ СОШ № 57 г. Владивосток	19	89,47
МБОУ Гимназия № 1 им. В.А. Сайбея г. Артем	19	89,47
АНПОО ДВЦНО (ШОД)	9	88,89
ЧОУ Перфект - гимназия г. Уссурийск	7	85,71
МБОУ СОШ № 60 г. Владивосток	33	84,85
ФГАОУ ВО ДВФУ (УнШ)	18	83,33
МБОУ СОШ № 1 п. Новошахтинский Михайловский МР	12	83,33
МБОУ ООШ № 27 с. Петровка ГО Большой Камень	6	83,33
МОБУ Гимназия Исток г. Дальнегорск	5	80,00
МБОУ СОШ с. Безверхово Хасанский МО	5	80,00
Филиал ФГКОУ НВМУ МО РФ (Владивостокское ПКУ)	26	76,92
АНПОО ДВЦНО (МЛШ)	17	76,47
МБОУ СОШ № 13 г. Владивосток	23	73,91
МБОУ Лицей № 41 г. Владивосток	23	73,91
МБОУ СОШ № 78 г. Владивосток	15	73,33
МБОУ СОШ № 77 г. Владивосток	15	73,33
МБОУ СОШ № 23 г. Владивосток	36	72,22
МБОУ СОШ № 2 ГО Большой Камень	60	70,00
МБОУ СОШ с. Корсаковка Уссурийский ГО	16	68,75
МАОУ СОШ № 9 Находкинский ГО	46	67,39
ФГАОУ ВО ДВФУ (Гимназия ДВФУ)	27	66,67
МОБУ СОШ № 7 с. Пожарское Пожарский МО	6	66,67
Новосельский филиал МБОУ СОШ № 8 с. Спасское Спасский МР	3	66,67
МБОУ Гимназия № 2 г. Владивосток	85	64,71
МБОУ Гимназия № 29 г. Уссурийск	44	63,64
МКОУ СОШ им. А. А. Фадеева с. Чугуевка Чугуевский МО	19	63,16
МОБУ СОШ № 5 г. Лесозаводск	48	60,42
МБОУ СОШ № 56 г. Владивосток	15	60,00
ФГБОУ ВО Дальрыбвтуз (Лицей)	10	60,00
АНОО СШ Азиатско-Тихоокеанская Школа	10	60,00
МКОУ СОШ № 6 с. Самарка Чугуевский МО	5	60,00
МБОУ Гимназия № 1 г. Владивосток	57	59,65

Образовательная организация	Количество участников, чел.	Доля «4» и «5», %
МБОУ ВСОШ № 1 с. Воздвиженка Уссурийский ГО	12	58,33
МБОУ СОШ № 2 п. Новошахтинский Михайловский МР	14	57,14
МБОУ СОШ № 30 г. Уссурийск	41	56,10
МБОУ Лицей г. Дальнереченск	25	56,00
МБОУ СОШ № 9 г. Владивосток	18	55,56
МБОУ СОШ № 72 г. Владивосток	27	55,56
МАОУ СОШ № 12 Находкинский ГО	56	55,36
МБОУ СОШ № 7 с. Чкаловское Спасский МР	20	55,00
МБОУ СОШ п. Тимирязевский Уссурийский ГО	11	54,55
МБОУ СОШ № 25 с. Романовка Шкотовский МО	11	54,55
МБОУ СОШ № 11 г. Уссурийска УГО	35	54,29
ФГКОУ Уссурийское СВУ МО РФ г. Уссурийск	39	53,85
МБОУ Гимназия № 259 ГО ЗАТО Фокино	39	53,85
МБОУ СОШ № 81 г. Владивосток	26	53,85
МАОУ СОШ № 25 г. Уссурийск	67	53,73
МАОУ СОШ № 19 Выбор Находкинский ГО	41	53,66
РЖД лицей № 20	32	53,13
МБОУ СОШ с. Владимиро-Александровское Партизанский МО	19	52,63
МБОУ СОШ № 28 г. Уссурийск	59	52,54
МАОУ СОШ № 14 Находкинский ГО	54	51,85
АНПОО ДВЦНО (Академический колледж)	29	51,72
МОБУ СОШ № 3 г. Лесозаводск	31	51,61
МБОУ СОШ № 6 г. Владивосток	35	51,43
МБОУ СОШ № 3 г. Артем	40	50,00
МБОУ СОШ № 3 с. Хороль Хорольский МО	22	50,00
МБОУ СОШ № 4 им. В.Н. Косова п. Тавричанка Надеждинский МР	12	50,00
МБОУ СОШ № 26 г. Владивосток	10	50,00
Яблоновский филиал МБОУ СОШ № 1 с. Новосысоевка Яковлевский МО	6	50,00

В большинстве перечисленных в таблице 4.13. образовательных организаций доля отметок «2» составляет 0% (кроме МБОУ Гимназия № 2 г. Владивосток, МКОУ СОШ им. А. А. Фадеева с. Чугуевка Чугуевский МО, МБОУ СОШ № 72 г. Владивосток, МБОУ СОШ № 81 г. Владивосток, МОБУ СОШ № 3 г. Лесозаводск – в них доля отметок «2» составляет не более 7%).

Таблица 4.14. Перечень образовательных организаций, продемонстрировавших наиболее высокие результаты ОГЭ по литературе

Образовательная организация	Количество участников, чел.	Доля «4» и «5», %
МБОУ Гимназия № 1 г. Владивосток	10	100
МБОУ СОШ № 6 г. Владивосток	4	100
МБОУ СОШ № 80 г. Владивосток	4	100
МБОУ СОШ № 3 г. Артем	4	100
МБОУ СОШ № 17 г. Артем	3	100
МБОУ СОШ № 7 г. Владивосток	3	100
МБОУ СОШ № 14 г. Владивосток	3	100
МБОУ СОШ № 1 ГО Большой Камень	3	100
МБОУ СОШ № 15 п. Штыково Шкотовский МО	3	100
ФГАОУ ВО ДВФУ (УнШ)	3	100
АНПОО ДВЦНО (ШОД)	3	100
МБОУ ПСОШ № 1 Пограничный МО	3	100

Образовательная организация	Количество участников, чел.	Доля «4» и «5», %
МБОУ СОШ № 53 г. Владивосток	3	100
МБОУ СОШ № 83 г. Владивосток	3	100
МБОУ СОШ № 17 г. Владивосток	7	85,71
МБОУ Гимназия № 2 г. Владивосток	7	85,71
МБОУ СОШ № 37 г. Владивосток	6	83,33
МБОУ СОШ № 60 г. Владивосток	6	83,33
МБОУ СОШ № 63 г. Владивосток	6	83,33
МБОУ Гимназия № 1 им. В.А. Сайбея г. Артем	5	80,00
МБОУ СОШ № 6 г. Партизанск	5	80,00
МБОУ СОШ № 22 г. Владивосток	5	80,00
МБОУ СОШ № 1 им. А.А. Курбаева с. Вольно-Надеждинское	5	80,00
МБОУ СОШ № 79 п. Трудовое г. Владивосток	5	80,00
МБОУ СОШ № 35 г. Артем	4	75,00
МБОУ СОШ № 2 пгт. Кавалерово	4	75,00
МБОУ СОШ № 21 г. Владивосток	4	75,00
МБОУ ЦО Интеллект г. Спасск-Дальний	4	75,00
МБОУ Гимназия № 133 г. Уссурийск	4	75,00
МБОУ Гимназия № 29 г. Уссурийск	4	75,00
МБОУ СОШ № 11 г. Уссурийска УГО	4	75,00
МБОУ СОШ № 14 г. Уссурийск	4	75,00
МБОУ СОШ № 57 г. Владивосток	4	75,00

Во всех перечисленных в таблице 4.14. образовательных организациях доля отметок «2» составляет 0%.

#### 4.4. Образовательные организации, демонстрирующие наиболее низкие результаты ОГЭ в 2024 году<sup>19</sup>

Выбирается 15% от общего числа ОО в субъекте Российской Федерации, в которых:

- доля участников ОГЭ, получивших отметку «2», имеет максимальные значения (по сравнению с другими ОО Приморского края);
- доля участников ОГЭ, получивших отметки «4» и «5», имеет минимальные значения (по сравнению с другими ОО Приморского края).

С целью получения объективного результата для составления перечня образовательных организаций, продемонстрировавших наиболее низкие результаты, будут анализироваться ОО с количеством участников от 3 человек, то есть пропорционально количеству участников в образовательных организациях, продемонстрировавших наиболее высокие результаты.

<sup>19</sup> Для получения статистически достоверных результатов в данном разделе анализируются только те ОО, в которых достаточное для сравнения количество участников ОГЭ в 2024 году.

Таблица 4.15. Перечень образовательных организаций, продемонстрировавших наиболее низкие результаты ОГЭ по русскому языку

Образовательная организация	Количество участников, чел	Доля «2», %	Доля «4» и «5», %
МОБУ СОШ с. Ариадное Дальнереченский МР	3	66,67	0,00
МБОУ ВСОШ № 14 с. Камень-Рыболов Ханкайский МО	9	66,67	11,11
МОБУ ООШ с. Соловьевка Дальнереченский МР	8	50,00	12,50
МБОУ СОШ № 15 о. Русский г. Владивосток	12	50,00	16,67
МБОУ ООШ № 1 г. Владивосток	20	50,00	20,00
МБОУ В(С)ОШ с. Черниговка Черниговский МО	10	50,00	20,00
МОБУ СОШ № 8 г. Дальнегорск	54	44,44	11,11
МБОУ СОШ № 50 г. Партизанск	54	44,44	18,52
МБОУ СОШ № 22 с. Углекаменск Партизанский ГО	64	35,94	29,69
МБОУ Беневская СОШ № 7 Лазовский МО	3	33,33	0,00
МБОУ СОШ № 12 с. Первомайское Ханкайский МО	3	33,33	0,00
МОБУ Фадеевская ООШ Октябрьский МО	3	33,33	33,33
МБОУ СОШ № 32 г. Владивосток	47	31,91	23,40
МОБУ СОШ № 12 с. Сержантово Дальнегорский ГО	13	30,77	53,85
МБОУ СОШ № 43 г. Владивосток	56	30,36	28,57
МБОУ СОШ № 24 г. Партизанск	53	28,30	39,62
МБОУ Жариковская СОШ Пограничный МО	11	27,27	18,18
МБОУ СОШ № 4 с. Монастырище Черниговский МО	37	27,03	24,32
МБОУ СОШ № 8 с. Мельгуновка Ханкайский МО	8	25,00	0,00
МБОУ ООШ № 12 с. Тереховка Надеждинский МР	12	25,00	8,33
МБОУ СОШ пгт. Посьет Хасанский МО	12	25,00	25,00
МБОУ СОШ № 3 с. Черниговка Черниговский МО	16	25,00	37,50
МБОУ СОШ № 69 г. Владивосток	37	24,32	18,92
МБОУ СОШ пос. Горнореченский Кавалеровский МО	27	22,22	18,52
МОБУ СОШ с. Рождественка Дальнереченский МР	18	22,22	22,22
МБОУ СОШ № 1 г. Партизанск	45	22,22	37,78
МБОУ СОШ № 1 пгт Славянка Хасанский МО	46	21,74	19,57
МБОУ школа с. Новогордеевка	5	20,00	20,00
МБОУ СОШ № 12 г. Партизанск	31	19,35	45,16
МБОУ СОШ пгт. Краскино Хасанский МО	57	19,30	28,07
МБОУ СОШ № 12 г. Владивосток	26	19,23	23,08
МБОУ СОШ № 76 г. Владивосток	42	19,05	47,62
МБОУ СОШ № 66 г. Владивосток	54	18,52	24,07
МБОУ СОШ № 2 с. Черниговка Черниговский МО	22	18,18	22,73
МБОУ СОШ № 68 г. Владивосток	55	18,18	36,36
МБОУ ПСОШ № 1 Пограничный МО (1 отделение)	22	18,18	36,36
МБОУ СОШ № 59 г. Владивосток	56	17,86	17,86
МБОУ Лицей № 3 г. Владивосток	35	17,14	42,86
МОБУ СОШ с. Ружино Лесозаводский ГО	6	16,67	16,67
МБОУ ООШ с. Уссурка Кировский МР	6	16,67	16,67
МБОУ СОШ № 18 г. Владивосток	54	16,67	35,19
МБОУ СОШ № 3 пгт. Кавалерово	78	16,67	43,59
МБОУ ООШ № 14 с. Халкидон Черниговский МО	6	16,67	50,00
МБОУ СОШ № 33 г. Владивосток	103	16,50	32,04
МБОУ СОШ № 15 г. Спасск-Дальний	57	15,79	26,32
МБОУ СОШ № 47 г. Владивосток	69	14,49	47,83
МБОУ СОШ № 18 п. Реттиховка Черниговский МО	7	14,29	14,29
Краснокутский филиал МБОУ СОШ № 4 с. Прохоры Спасский МР	14	14,29	28,57
МБОУ СОШ № 10 с. Троицкое Ханкайский МО	7	14,29	28,57
МОБУ СОШ с. Орехово Дальнереченский МР	7	14,29	28,57
МБОУ СОШ пгт. Хасан Хасанский МО	7	14,29	28,57
МБОУ СОШ с. Степное Уссурийский ГО	7	14,29	42,86

Образовательная организация	Количество участников, чел	Доля «2», %	Доля «4» и «5», %
МБОУ ООШ № 8 г. Артем	7	14,29	42,86
МБОУ ООШ № 28 с. Вадимовка Черниговский МО	7	14,29	42,86
МОБУ СОШ № 1 г. Дальнегорск	28	14,29	50,00
МБОУ СОШ с. Фроловка Партизанский МО	7	14,29	57,14
МБОУ СОШ № 1 с. Черниговка Черниговский МО	50	14,00	42,00
МБОУ СОШ № 21 г. Владивосток	110	13,64	35,45
МБОУ СОШ № 5 пгт. Сибирцево Черниговский МО	75	13,33	49,33
МБОУ СОШ № 78 г. Владивосток	61	13,11	39,34
МОБУ СОШ № 8 г. Арсеньев	77	12,99	55,84
МБОУ СОШ № 13 с. Владимиро-Петровка Ханкайский МО	8	12,50	25,00
МОБУ СОШ № 7 с. Каменка Дальнегорский ГО	8	12,50	25,00
МБОУ Барано-Оренбургская СОШ Пограничный МО	16	12,50	31,25
МОБУ Струговская ООШ Октябрьский МО	16	12,50	31,25
МОБУ Чернятинская ООШ Октябрьский МО	8	12,50	37,50
МБОУ СОШ № 46 г. Владивосток	48	12,50	43,75
МБОУ СОШ № 7 с. Прохладное Надеждинский МР	48	12,50	45,83
МБОУ СОШ № 14 г. Владивосток	80	12,50	50,00
МБОУ СОШ № 52 г. Владивосток	114	12,28	50,88
МБОУ СОШ № 4 им. В.Н. Косова п. Тавричанка Надеждинский МР	49	12,24	40,82
МБОУ СОШ № 64 г. Владивосток	76	11,84	42,11

В таблице 4.15 образовательные организации отсортированы по убыванию доли участников ОГЭ, получивших отметку «2» по русскому языку, далее по возрастанию доли отметок «4» и «5». Доля качества обучения в выбранных ОО находится в диапазоне от 0 до 57%.

Таблица 4.16 Перечень образовательных организаций, продемонстрировавших наиболее низкие результаты ОГЭ по математике

Образовательная организация	Количество участников, чел	Доля «2», %	Доля «4» и «5», %
МБОУ В(С)ОШ с. Черниговка Черниговский МО	10	50,00	0,00
МОБУ ООШ с. Соловьевка Дальнереченский МР	8	50,00	12,50
МБОУ СОШ № 15 о. Русский г. Владивосток	12	50,00	16,67
МБОУ СОШ № 50 г. Партизанск	53	47,17	13,21
МОБУ СОШ № 8 г. Дальнегорск	54	46,30	18,52
МБОУ СОШ № 24 г. Партизанск	53	37,74	30,19
МБОУ СОШ № 8 с. Мельгуновка Ханкайский МО	8	37,50	12,50
Филиал МБОУ Жариковская СОШ Пограничный МО в с. Богуславка	8	37,50	37,50
МБОУ СОШ № 22 с. Углекаменск Партизанский ГО	63	36,51	28,57
МБОУ ООШ № 1 г. Владивосток	20	35,00	25,00
МБОУ Беневская СОШ № 7 Лазовский МО	3	33,33	33,33
МОБУ СОШ с. Ариадное Дальнереченский МР	3	33,33	33,33
МБОУ СОШ № 69 г. Владивосток	37	32,43	27,03
МБОУ СОШ № 43 г. Владивосток	56	32,14	37,50
МБОУ СОШ № 3 с. Черниговка Черниговский МО	16	31,25	31,25
МБОУ СОШ № 32 г. Владивосток	47	29,79	27,66
МОБУ СОШ с. Рождественка Дальнереченский МР	18	27,78	16,67
МБОУ Сергеевская СОШ Пограничный МО	23	26,09	39,13
МБОУ СОШ № 66 г. Владивосток	55	25,45	47,27
МБОУ СОШ пгт. Посьет Хасанский МО	12	25,00	25,00

Образовательная организация	Количество участников, чел	Доля «2», %	Доля «4» и «5», %
МБОУ СОШ № 13 с. Владимиро-Петровка Ханкайский МО	8	25,00	37,50
МБОУ СОШ № 21 г. Владивосток	110	23,64	45,45
МБОУ СОШ № 12 г. Владивосток	26	23,08	38,46
МОБУ СОШ № 12 с. Сержантово Дальнегорский ГО	13	23,08	38,46
МБОУ ВСОШ № 14 с. Камень-Рыболов Ханкайский МО	9	22,22	33,33
МОБУ СОШ № 21 г. Дальнегорск	72	22,22	52,78
МБОУ СОШ № 12 г. Партизанск	30	20,00	30,00
МБОУ СОШ № 68 г. Владивосток	55	20,00	45,45
МБОУ СОШ № 33 г. Владивосток	101	19,80	38,61
МБОУ СОШ № 59 г. Владивосток	56	19,64	32,14
МБОУ СОШ № 76 г. Владивосток	42	19,05	50,00
МОБУ Струговская ООШ Октябрьский МО	16	18,75	25,00
МБОУ СОШ № 18 г. Владивосток	54	18,52	40,74
МБОУ Жариковская СОШ Пограничный МО	11	18,18	27,27
МБОУ СОШ № 2 с. Черниговка Черниговский МО	22	18,18	40,91
МБОУ ПСОШ № 1 Пограничный МО (1 отделение)	22	18,18	45,45
МБОУ Лицей № 3 г. Владивосток	35	17,14	31,43
МБОУ ООШ с. Уссурка Кировский МР	6	16,67	16,67
МБОУ ООШ № 14 с. Халкидон Черниговский МО	6	16,67	50,00
МБОУ СОШ № 14 г. Владивосток	81	16,05	54,32
МБОУ СОШ № 5 пгт. Сибирцево Черниговский МО	75	16,00	50,67
МБОУ СОШ № 1 г. Партизанск	45	15,56	42,22
МБОУ СОШ № 3 п. Раздольное Надеждинский МР	34	14,71	41,18
МБОУ ООШ № 12 с. Синий Гай Черниговский МО	7	14,29	0,00
МБОУ СОШ № 18 п. Реттиховка Черниговский МО	7	14,29	28,57
МОБУ СОШ № 1 г. Дальнегорск	28	14,29	50,00
МБОУ СОШ № 25 г. Владивосток	120	14,17	53,33
МБОУ СОШ № 15 г. Спасск-Дальний	57	14,04	12,28
МБОУ СОШ № 5 о. Русский г. Владивосток	15	13,33	26,67
МБОУ СОШ № 52 г. Владивосток	114	13,16	55,26
МБОУ СОШ № 78 г. Владивосток	61	13,11	47,54
МОБУ СОШ № 8 г. Арсеньев	77	12,99	45,45
МБОУ СОШ № 50 г. Владивосток	54	12,96	27,78
МБОУ ЦО Вектор г. Владивосток	147	12,93	40,82
МБОУ ЦО Ступени г. Владивосток	155	12,90	56,77
МОБУ СОШ № 2 г. Дальнегорск	95	12,63	50,53
МОБУ СОШ № 7 с. Каменка Дальнегорский ГО	8	12,50	12,50
МБОУ ООШ с. Крыловка Кировский МР	8	12,50	25,00
МБОУ Барано-Оренбургская СОШ Пограничный МО	16	12,50	43,75
МБОУ СОШ № 46 г. Владивосток	48	12,50	50,00
МБОУ ОЦ Антарес г. Партизанск	113	12,39	49,56
МКОУ СОШ № 15 с. Соколовка Чугуевский МО	17	11,76	41,18
МБОУ СОШ № 19 г. Владивосток	62	11,29	41,94
МОБУ ООШ № 6 г. Арсеньев	18	11,11	0,00
МОБУ СОШ с. Веденка Дальнереченский МР	18	11,11	16,67
МБОУ СОШ № 77 г. Владивосток	45	11,11	57,78
МБОУ СОШ № 83 г. Владивосток	153	11,11	58,82
МБОУ СОШ № 4 с. Монастырище Черниговский МО	37	10,81	18,92
МБОУ СОШ № 8 с. Черниговка Черниговский МО	38	10,53	57,89
МКОУ СОШ п. Терней Тернейский МО	48	10,42	47,92
МКОУ СОШ с. Пермское Ольгинский МО	10	10,00	40,00

В таблице 4.16 образовательные организации отсортированы по убыванию доли участников ОГЭ, получивших отметку «2» по математике, далее по возрастанию доли отметок «4» и «5». Доля качества обучения в выбранных ОО находится в диапазоне от 0 до 59%.



Таблица 4.17. Перечень образовательных организаций, продемонстрировавших наиболее низкие результаты ОГЭ по физике

Образовательная организация	Количество участников, чел	Доля «2», %	Доля «4» и «5», %
МБОУ СОШ № 24 г. Партизанск	6	66,67	0,00
МБОУ СОШ № 22 с. Углекаменск Партизанский ГО	9	66,67	11,11
МБОУ СОШ № 59 г. Владивосток	6	50,00	16,67
МБОУ СОШ № 32 г. Владивосток	5	40,00	0,00
МБОУ СОШ № 19 г. Владивосток	3	33,33	0,00
МБОУ СОШ № 76 г. Владивосток	3	33,33	0,00
МБОУ СОШ № 43 г. Владивосток	3	33,33	33,33
МБОУ СОШ № 7 с. Прохладное Надеждинский МР	4	25,00	25,00
МБОУ СОШ № 18 г. Владивосток	4	25,00	50,00
МБОУ СОШ № 78 г. Владивосток	4	25,00	50,00
МБОУ СОШ № 5 пгт. Сибирцево Черниговский МО	9	22,22	33,33
МБОУ СОШ № 14 г. Владивосток	9	22,22	44,44
МБОУ СОШ № 83 г. Владивосток	20	20,00	30,00
МБОУ СОШ № 80 г. Владивосток	6	16,67	0,00
МБОУ ЦО № 28 г. Владивосток	7	14,29	14,29
МБОУ СОШ № 3 г. Партизанск	7	14,29	57,14
МБОУ СОШ № 3 п. Раздольное Надеждинский МР	10	10,00	60,00
МБОУ СОШ № 22 г. Владивосток	11	9,09	36,36
МБОУ СОШ № 25 г. Владивосток	12	8,33	16,67
МОБУ СОШ № 5 г. Арсеньев	15	6,67	13,33
МОБУ СОШ № 10 г. Арсеньев	18	5,56	27,78
МОБУ СОШ № 1 Пожарский МО	18	5,56	33,33
МБОУ СОШ № 1 ГО Большой Камень	20	5,00	55,00
МБОУ ЦО Вектор г. Владивосток	6	0,00	0,00
МБОУ СОШ № 2 с. Новосысоевка Яковлевский МО	5	0,00	0,00
МБОУ СОШ № 18 г. Артем	4	0,00	0,00
МБОУ школа с. Чернышевка	4	0,00	0,00
МБОУ СОШ п. Тимирязевский Уссурийский ГО	4	0,00	0,00
МБОУ ООШ № 257 ГО ЗАТО Фокино	3	0,00	0,00
МОБУ СОШ № 16 Пожарский МР	3	0,00	0,00
МКОУ СОШ п. Терней Тернейский МО	3	0,00	0,00
Свиягинский филиал МБОУ СОШ № 7 с. Чкаловское Спасский МР	3	0,00	0,00
МБОУ СОШ с. Борисовка Уссурийский ГО	12	0,00	8,33
МБОУ СОШ № 253 им. Т. И. Островской ГО ЗАТО Фокино	16	0,00	12,50
МБОУ СОШ № 31 г. Артем	8	0,00	12,50
МАОУ СОШ № 24 Находкинский ГО	7	0,00	14,29
МБОУ СОШ № 67 г. Владивосток	7	0,00	14,29
МБОУ СОШ № 16 г. Артем	6	0,00	16,67
МБОУ СОШ № 5 г. Спасск-Дальний	6	0,00	16,67
МБОУ ЦО Интеллект г. Спасск-Дальний	22	0,00	18,18
МОБУ СОШ № 2 г. Дальнегорск	10	0,00	20,00
МБОУ СОШ № 58 г. Владивосток	10	0,00	20,00
МБОУ СОШ № 8 с. Черниговка Черниговский МО	5	0,00	20,00
МБОУ СОШ № 258 ГО ЗАТО Фокино (п. Дунай)	5	0,00	20,00
МБОУ Лазовская СОШ № 1 Лазовский МО	5	0,00	20,00

В таблице 4.17 образовательные организации отсортированы по убыванию доли участников ОГЭ, получивших отметку «2» по физике, далее по возрастанию доли отметок «4» и «5». Доля качества обучения в выбранных ОО находится в диапазоне от 0 до 60%.

Таблица 4.18. Перечень образовательных организаций, продемонстрировавших наиболее низкие результаты ОГЭ по химии

Образовательная организация	Количество участников, чел	Доля «2», %	Доля «4» и «5», %
МБОУ СОШ № 1 г. Партизанск	3	33,33	0,00
МБОУ СОШ № 33 г. Владивосток	9	33,33	55,56
МОБУ Покровская СОШ Октябрьский МО	4	25,00	50,00
МБОУ СОШ № 21 г. Владивосток	5	20,00	40,00
МБОУ СОШ № 22 с. Углекаменск Партизанский ГО	6	16,67	16,67
МБОУ ЦО Вектор г. Владивосток	23	8,70	43,48
МОБУ СОШ № 8 г. Арсеньев	17	5,88	29,41
МБОУ СОШ пос. Рудный Кавалеровский МО	3	0,00	0,00
МБОУ СОШ с. Золотая Долина Партизанский МО	3	0,00	0,00
МБОУ СОШ № 4 г. Уссурийск	6	0,00	16,67
МОБУ СОШ № 1 Пожарский МО	11	0,00	18,18
МБОУ СОШ № 48 г. Владивосток	5	0,00	20,00
МБОУ СОШ № 31 г. Уссурийск	9	0,00	22,22
МБОУ СОШ № 28 г. Уссурийск	8	0,00	25,00
МБОУ СОШ № 4 ГО Большой Камень	4	0,00	25,00
МБОУ ВСОШ № 1 с. Воздвиженка Уссурийский ГО	4	0,00	25,00
МБОУ СОШ № 29 с. Центральное Шкотовский МО	4	0,00	25,00
МБОУ ЦО Притяжение г. Спасск-Дальний	11	0,00	27,27
МБОУ СОШ № 63 г. Владивосток	14	0,00	28,57
МБОУ СОШ № 3 г. Дальнереченск	7	0,00	28,57
МБОУ СОШ № 52 г. Владивосток	12	0,00	33,33
МБОУ СОШ № 66 г. Владивосток	6	0,00	33,33
МБОУ СОШ № 79 п. Трудовое г. Владивосток	6	0,00	33,33
МБОУ СОШ № 18 г. Артем	3	0,00	33,33
Филиал ФГБОУ ВО ВВГУ в г. Артеме (Академический лицей)	3	0,00	33,33
МБОУ школа с. Анучино	3	0,00	33,33
МБОУ СОШ № 11 г. Уссурийска УГО	3	0,00	33,33
МБОУ СОШ № 27 пгт. Смоляниново Шкотовский МО	3	0,00	33,33
Филиал МБОУ Жариковская СОШ Пограничный МО в с. Нестеровка	3	0,00	33,33
МБОУ Сергеевская СОШ Пограничный МО	3	0,00	33,33
МБОУ СОШ № 70 п. Трудовое г. Владивосток	3	0,00	33,33
МБОУ СОШ № 71 п. Трудовое г. Владивосток	3	0,00	33,33
МОБУ СОШ № 4 г. Арсеньев	13	0,00	38,46
МБОУ СОШ № 74 г. Владивосток	13	0,00	38,46
МБОУ СОШ № 22 г. Уссурийск	10	0,00	40,00
МБОУ СОШ № 60 г. Владивосток	10	0,00	40,00
МБОУ СОШ № 22 с. Кневичи Артемовский ГО	5	0,00	40,00
МБОУ СОШ № 3 г. Артем	5	0,00	40,00
МБОУ СОШ № 16 г. Артем	7	0,00	42,86
МБОУ "СОШ № 2 имени Героя Советского Союза старшего лейтенанта И.И. Стрельникова"	7	0,00	42,86
МКОУ СОШ им. А. А. Фадеева с. Чугуевка Чугуевский МО	7	0,00	42,86
МОБУ СОШ № 1 г. Арсеньев	7	0,00	42,86
МБОУ СОШ № 22 г. Владивосток	9	0,00	44,44
МБОУ "СОШ № 131" г. Уссурийск	9	0,00	44,44

В таблице 4.18 образовательные организации отсортированы по убыванию доли участников ОГЭ, получивших отметку «2» по химии, далее по возрастанию доли отметок «4» и «5». Доля качества обучения в выбранных ОО находится в диапазоне от 0 до 56%.

Таблица 4.19. Перечень образовательных организаций, продемонстрировавших наиболее низкие результаты ОГЭ по информатике

Образовательная организация	Количество участников, чел	Доля «2», %	Доля «4» и «5», %
МБОУ СОШ № 50 г. Партизанск	24	45,83	4,17
МБОУ СОШ № 59 г. Владивосток	27	37,04	22,22
МБОУ СОШ № 32 г. Владивосток	36	36,11	22,22
МОБУ ООШ с. Соловьевка Дальнереченский МР	6	33,33	0,00
МБОУ СОШ № 24 г. Партизанск	3	33,33	0,00
МБОУ СОШ № 9 с. Кипарисово Надеждинский МР	9	33,33	11,11
МОБУ СОШ № 8 г. Дальнегорск	21	33,33	14,29
МБОУ ООШ № 2 с. Хороль Хорольский МО	6	33,33	33,33
МБОУ СОШ № 22 с. Углекаменск Партизанский ГО	6	33,33	50,00
МБОУ СОШ пос. Горнореченский Кавалеровский МО	16	31,25	6,25
МОБУ СОШ с. Рождественка Дальнереченский МР	13	30,77	7,69
МБОУ СОШ № 71 п. Трудовое г. Владивосток	11	27,27	9,09
МБОУ СОШ пгт. Посыет Хасанский МО	8	25,00	12,50
МБОУ СОШ № 5 п. Тавричанка Надеждинский МР	28	25,00	25,00
МОБУ Чернягинская ООШ Октябрьский МО	4	25,00	50,00
МОБУ СОШ с. Веденка Дальнереченский МР	9	22,22	11,11
МБОУ СОШ № 6 п. Новый Надеждинский МР	28	21,43	17,86
МБОУ СОШ № 44 г. Владивосток	14	21,43	28,57
МБОУ Лицей № 3 г. Владивосток	19	21,05	5,26
МБОУ ОЦ Антарес г. Партизанск	29	20,69	37,93
МБОУ СОШ № 3 п. Раздольное Надеждинский МР	5	20,00	60,00
МОБУ Струговская ООШ Октябрьский МО	16	18,75	12,50
МБОУ ЦО Ступени г. Владивосток	61	18,03	39,34
МБОУ ООШ с. Крыловка Кировский МР	6	16,67	0,00
МБОУ СОШ № 43 г. Владивосток	24	16,67	16,67
МБОУ ПСОШ № 1 Пограничный МО (1 отделение)	18	16,67	44,44
МБОУ ЦО Вектор г. Владивосток	62	16,13	29,03
МБОУ СОШ № 76 г. Владивосток	19	15,79	31,58
МБОУ СОШ № 78 г. Владивосток	38	15,79	34,21
МБОУ СОШ № 18 п. Реттиховка Черниговский МО	7	14,29	14,29
МБОУ Жариковская СОШ Пограничный МО	7	14,29	14,29
МБОУ СОШ № 4 им. В.Н. Косова п. Тавричанка Надеждинский МР	28	14,29	25,00
МБОУ СОШ № 33 г. Владивосток	50	14,00	20,00
МОБУ СОШ № 21 г. Дальнегорск	51	13,73	35,29
МБОУ Сергеевская СОШ Пограничный МО	15	13,33	26,67
МБОУ СОШ № 2 с. Черниговка Черниговский МО	16	12,50	0,00
МБОУ школа с. Чернышевка	8	12,50	12,50
МБОУ СОШ № 66 г. Владивосток	25	12,00	28,00
МБОУ СОШ № 15 г. Спасск-Дальний	25	12,00	32,00
МКОУ СОШ им. А. А. Фадеева с. Чугуевка Чугуевский МО	26	11,54	42,31
МБОУ СОШ № 79 п. Трудовое г. Владивосток	61	11,48	37,70
МБОУ СОШ № 1 пгт Славянка Хасанский МО	9	11,11	11,11
МБОУ СОШ № 42 г. Владивосток	18	11,11	27,78
МБОУ СОШ № 63 г. Владивосток	18	11,11	38,89
ЧОУ ЦНО Находкинский ГО	9	11,11	44,44
МБОУ СОШ № 25 г. Владивосток	27	11,11	59,26
МБОУ СОШ № 37 г. Владивосток	39	10,26	33,33
МБОУ СОШ с. Осиновка Михайловский МР	10	10,00	10,00
МБОУ СОШ № 62 г. Владивосток	30	10,00	43,33
МБОУ СОШ № 21 г. Владивосток	84	9,52	40,48
МБОУ СОШ № 40 г. Владивосток	11	9,09	36,36
МОБУ СОШ № 17 Родник г. Дальнегорск	22	9,09	59,09

Образовательная организация	Количество участников, чел	Доля «2», %	Доля «4» и «5», %
МБОУ СОШ № 73 г. Владивосток	46	8,70	54,35
МБОУ СОШ № 6 г. Артем	35	8,57	37,14
МБОУ СОШ № 52 г. Владивосток	35	8,57	45,71
МБОУ СОШ № 11 г. Владивосток	47	8,51	40,43
МБОУ СОШ № 47 г. Владивосток	47	8,51	42,55

В таблице 4.19 образовательные организации отсортированы по убыванию доли участников ОГЭ, получивших отметку «2» по информатике, далее по возрастанию доли отметок «4» и «5». Доля качества обучения в выбранных ОО находится в диапазоне от 0 до 36%.

Таблица 4.20. Перечень образовательных организаций, продемонстрировавших наиболее низкие результаты ОГЭ по биологии

Образовательная организация	Количество участников, чел	Доля «2», %	Доля «4» и «5», %
МБОУ ВСОШ № 14 с. Камень-Рыболов Ханкайский МО	6	50,00	0,00
МБОУ СОШ № 50 г. Партизанск	4	50,00	0,00
МБОУ В(С)ОШ с. Черниговка Черниговский МО	9	44,44	0,00
МБОУ СОШ № 43 г. Владивосток	7	42,86	14,29
МОБУ СОШ № 4 Пожарский МО	5	40,00	0,00
МБОУ ООШ № 28 с. Вадимовка Черниговский МО	6	33,33	0,00
МБОУ СОШ № 12 с. Первомайское Ханкайский МО	3	33,33	0,00
МОБУ СОШ № 8 г. Дальнегорск	9	33,33	11,11
МБОУ СОШ № 13 с. Владимиро-Петровка Ханкайский МО	3	33,33	33,33
МБОУ СОШ № 22 с. Углекаменск Партизанский ГО	35	28,57	28,57
МБОУ СОШ № 4 с. Монастырище Черниговский МО	22	27,27	22,73
МБОУ ООШ с. Уссурка Кировский МР	4	25,00	0,00
МБОУ СОШ № 4 им. В.Н. Косова п. Тавричанка Надеждинский МР	9	22,22	33,33
МБОУ СОШ № 14 г. Владивосток	32	21,88	46,88
МБОУ СОШ № 69 г. Владивосток	14	21,43	14,29
МБОУ СОШ № 35 г. Владивосток	14	21,43	50,00
МБОУ СОШ № 12 г. Владивосток	5	20,00	0,00
МОБУ СОШ № 2 г. Дальнегорск	20	20,00	30,00
МБОУ СОШ № 70 п. Трудовое г. Владивосток	10	20,00	30,00
МБОУ СОШ № 46 г. Владивосток	5	20,00	40,00
МБОУ СОШ № 2 пгт. Славянка Хасанский МО	20	20,00	45,00
МБОУ СОШ № 18 г. Владивосток	28	17,86	39,29
МБОУ СОШ № 24 г. Партизанск	23	17,39	34,78
МОБУ СОШ № 25 г. Дальнегорск	12	16,67	16,67
МБОУ Сергеевская СОШ Пограничный МО	12	16,67	41,67
МБОУ СОШ № 7 с. Прохладное Надеждинский МР	24	16,67	45,83
МБОУ Барано-Оренбургская СОШ Пограничный МО	6	16,67	50,00
МБОУ СОШ № 52 г. Владивосток	25	16,00	48,00
МКОУ СОШ с. Пермское Ольгинский МО	7	14,29	28,57
МБОУ СОШ № 33 г. Владивосток	22	13,64	31,82
МБОУ СОШ № 38 г. Владивосток	15	13,33	53,33
МБОУ СОШ № 47 г. Владивосток	15	13,33	53,33
МОБУ СОШ № 7 с. Каменка Дальнегорский ГО	8	12,50	25,00
МБОУ СОШ № 32 г. Владивосток	8	12,50	37,50
МБОУ СОШ № 6 г. Партизанск	16	12,50	43,75
МОБУ СОШ № 2 Пожарский МО	8	12,50	50,00

Образовательная организация	Количество участников, чел	Доля «2», %	Доля «4» и «5», %
МОБУ ООШ № 6 г. Арсеньев	17	11,76	29,41
МБОУ СОШ № 10 п. Раздольное Надеждинский МР	17	11,76	29,41
МБОУ СОШ № 1 г. Партизанск	17	11,76	35,29
МОБУ СОШ с. Веденка Дальнереченский МР	9	11,11	11,11
МОБУ СОШ с. Рождественка Дальнереченский МР	9	11,11	11,11
МБОУ Лазовская СОШ № 1 Лазовский МО	9	11,11	44,44
МБОУ СОШ № 68 г. Владивосток	9	11,11	55,56
МБОУ Жариковская СОШ Пограничный МО	10	10,00	40,00
МБОУ СОШ № 3 с. Черниговка Черниговский МО	10	10,00	60,00
МОБУ СОШ № 8 г. Арсеньев	31	9,68	41,94
МБОУ СОШ с. Абрамовка Михайловский МР	11	9,09	18,18
МБОУ СОШ № 2 с. Черниговка Черниговский МО	11	9,09	27,27
МОБУ СОШ № 1 г. Арсеньев	22	9,09	31,82
МБОУ СОШ № 66 г. Владивосток	11	9,09	45,45
МАОУ Гимназия № 1 Находкинский ГО	11	9,09	54,55
МБОУ ЦО Вектор г. Владивосток	46	8,70	34,78
МБОУ СОШ № 2 с. Барабаш Хасанский МО	12	8,33	50,00
МОБУ СОШ № 3 с. Рудная Пристань Дальнегорский ГО	13	7,69	38,46
МБОУ СОШ № 12 г. Партизанск	13	7,69	46,15
МБОУ СОШ № 21 г. Владивосток	40	7,50	42,50
МБОУ СОШ № 3 п. Раздольное Надеждинский МР	14	7,14	35,71
МКОУ СОШ № 15 с. Соколовка Чугуевский МО	15	6,67	46,67
МБОУ СОШ № 19 г. Владивосток	15	6,67	53,33
МКОУ СОШ п. Пластун Тернейский МО	52	5,77	26,92
МБОУ СОШ № 15 г. Спасск-Дальний	18	5,56	44,44
МБОУ СОШ № 16 г. Владивосток	20	5,00	30,00
МБОУ СОШ № 60 г. Владивосток	20	5,00	40,00
МБОУ СОШ № 50 г. Владивосток	22	4,55	31,82
МБОУ СОШ № 22 г. Владивосток	25	4,00	60,00

В таблице 4.20. образовательные организации отсортированы по убыванию доли участников ОГЭ, получивших отметку «2» по биологии, далее по возрастанию доли отметок «4» и «5». Доля качества обучения в выбранных ОО находится в диапазоне от 0 до 60%.

Таблица 4.21. Перечень образовательных организаций, продемонстрировавших наиболее низкие результаты ОГЭ по истории

Образовательная организация	Количество участников, чел	Доля «2», %	Доля «4» и «5», %
МБОУ СОШ № 68 г. Владивосток	3	66,67	0,00
МБОУ СОШ № 19 г. Владивосток	3	66,67	33,33
МБОУ СОШ № 5 пгт. Сибирцево Черниговский МО	4	50,00	0,00
МБОУ СОШ № 66 г. Владивосток	4	50,00	0,00
МБОУ СОШ № 25 г. Владивосток	4	50,00	25,00
МБОУ СОШ № 61 г. Владивосток	3	33,33	33,33
МБОУ СОШ № 1 г. Партизанск	4	25,00	25,00
МБОУ СОШ № 2 п. Раздольное Надеждинский МР	6	16,67	16,67
МОБУ СОШ № 5 г. Лесозаводск	14	14,29	35,71
МБОУ СОШ № 258 ГО ЗАТО Фокино (п. Дунай)	6	0,00	0,00
МБОУ СОШ № 18 г. Артем	5	0,00	0,00
МОБУ Липовецкая СОШ № 1 Октябрьский МО	5	0,00	0,00
МБОУ СОШ № 2 г. Владивосток	4	0,00	0,00

Образовательная организация	Количество участников, чел	Доля «2», %	Доля «4» и «5», %
МБОУ СОШ кп. Горные Ключи Кировский МР	4	0,00	0,00
МБОУ СОШ № 43 г. Владивосток	4	0,00	0,00
МБОУ СОШ № 80 г. Владивосток	4	0,00	0,00
МАОУ СОШ № 25 Гелиос Находкинский ГО	3	0,00	0,00
МАОУ СОШ № 26 Находкинский ГО	3	0,00	0,00
МОБУ СОШ № 1 г. Лесозаводск	3	0,00	0,00
МКОУ СОШ п. Терней Тернейский МО	6	0,00	16,67
МОБУ Галенковская СОШ Октябрьский МО	5	0,00	20,00
МОБУ СОШ № 4 Пожарский МО	5	0,00	20,00
МБОУ СОШ № 5 г. Спасск-Дальний	5	0,00	20,00
МБОУ СОШ № 76 г. Владивосток	8	0,00	25,00
МАОУ СОШ № 27 Находкинский ГО	4	0,00	25,00
МБОУ СОШ № 1 г. Артем	4	0,00	25,00
МАОУ СОШ № 5 Находкинский ГО	7	0,00	28,57
МОБУ СОШ № 21 г. Дальнегорск	10	0,00	30,00
МБОУ СОШ № 1 им. А.А. Курбаева с. Вольно-Надеждинское	6	0,00	33,33
МБОУ ЦО Ступени г. Владивосток	6	0,00	33,33
МБОУ СОШ № 2 г. Артем	6	0,00	33,33
МБОУ СОШ № 10 г. Артем	3	0,00	33,33
МКОУ СОШ п. Ольга Ольгинский МО	3	0,00	33,33
МБОУ СОШ № 1 с. Камень-Рыболов Ханкайский МО	3	0,00	33,33
МБОУ СОШ № 14 г. Владивосток	3	0,00	33,33
МБОУ "СОШ № 2 имени Героя Советского Союза старшего лейтенанта И.И. Стрельникова"	3	0,00	33,33
МБОУ СОШ с. Ивановка Михайловский МР	3	0,00	33,33
МБОУ СОШ № 130 г. Уссурийск	3	0,00	33,33
МБОУ СОШ № 33 г. Владивосток	3	0,00	33,33
МОБУ Гимназия № 7 г. Арсеньев	3	0,00	33,33
МОБУ СОШ № 8 г. Арсеньев	3	0,00	33,33
МБОУ СОШ пгт. Зарубино Хасанский МО	3	0,00	33,33
МБОУ СОШ № 58 г. Владивосток	3	0,00	33,33

В таблице 4.21. образовательные организации отсортированы по убыванию доли участников ОГЭ, получивших отметку «2» по истории, далее по возрастанию доли отметок «4» и «5». Доля качества обучения в выбранных ОО находится в диапазоне от 0 до 36%.

Таблица 4.22. Перечень образовательных организаций, продемонстрировавших наиболее низкие результаты ОГЭ по географии

Образовательная организация	Количество участников, чел	Доля «2», %	Доля «4» и «5», %
МБОУ ВСОШ № 14 с. Камень-Рыболов Ханкайский МО	8	62,50	0,00
МБОУ В(С)ОШ с. Черниговка Черниговский МО	7	57,14	0,00
МОБУ ООШ с. Соловьевка Дальнереченский МР	7	57,14	0,00
МБОУ СОШ № 15 о. Русский г. Владивосток	11	54,55	18,18
МБОУ СОШ № 8 с. Мельгуновка Ханкайский МО	8	50,00	0,00
МОБУ СОШ № 21 г. Дальнегорск	30	50,00	20,00
МБОУ СОШ № 22 с. Углекаменск Партизанский ГО	34	50,00	20,59
МБОУ Жариковская СОШ Пограничный МО	4	50,00	50,00
МБОУ ООШ с. Уссурка Кировский МР	4	50,00	50,00
МБОУ СОШ № 50 г. Партизанск	49	48,98	14,29
МБОУ ООШ № 1 г. Владивосток	19	47,37	5,26

Образовательная организация	Количество участников, чел	Доля «2», %	Доля «4» и «5», %
МБОУ СОШ № 43 г. Владивосток	30	43,33	23,33
МБОУ СОШ № 3 с. Черниговка Черниговский МО	7	42,86	28,57
МОБУ СОШ № 8 г. Дальнегорск	28	39,29	25,00
МОБУ СОШ с. Рождественка Дальнереченский МР	6	33,33	0,00
МБОУ СОШ № 10 с. Троицкое Ханкайский МО	3	33,33	0,00
МБОУ СОШ № 76 г. Владивосток	12	33,33	16,67
МБОУ СОШ № 1 пгт. Славянка Хасанский МО	30	33,33	30,00
МБОУ СОШ № 12 с. Первомайское Ханкайский МО	3	33,33	33,33
МКОУ СОШ п. Терней Тернейский МО	3	33,33	33,33
МОБУ СОШ № 16 с. Краснореченский Тайга Дальнегорский ГО	3	33,33	33,33
МБОУ СОШ № 24 г. Партизанск	31	32,26	29,03
МБОУ СОШ № 69 г. Владивосток	26	30,77	34,62
МБОУ СОШ № 12 г. Партизанск	24	29,17	37,50
МБОУ СОШ № 66 г. Владивосток	32	28,13	15,63
МБОУ СОШ № 5 п. Тавричанка Надеждинский МР	25	28,00	24,00
МБОУ СОШ № 1 с. Черниговка Черниговский МО	29	27,59	48,28
МБОУ СОШ пгт. Краскино Хасанский МО	41	26,83	14,63
МБОУ СОШ № 4 с. Монастырище Черниговский МО	19	26,32	10,53
МБОУ СОШ № 47 г. Владивосток	38	26,32	34,21
МБОУ СОШ № 52 г. Владивосток	67	25,37	38,81
МБОУ ООШ № 12 с. Тереховка Надеждинский МР	12	25,00	16,67
МБОУ СОШ № 42 г. Владивосток	8	25,00	25,00
МБОУ СОШ № 29 г. Владивосток	4	25,00	25,00
МБОУ ООШ № 14 с. Халкидон Черниговский МО	4	25,00	25,00
МБОУ СОШ № 2 с. Черниговка Черниговский МО	12	25,00	41,67
МБОУ СОШ № 10 п. Раздольное Надеждинский МР	16	25,00	50,00
МБОУ СОШ № 18 г. Владивосток	25	24,00	32,00
МБОУ СОШ № 16 г. Владивосток	21	23,81	38,10
МБОУ СОШ № 12 г. Владивосток	17	23,53	52,94
МБОУ СОШ № 32 г. Владивосток	18	22,22	27,78
МБОУ СОШ № 59 г. Владивосток	32	21,88	43,75
МБОУ СОШ № 5 пгт. Сибирцево Черниговский МО	38	21,05	23,68
МБОУ СОШ пос. Горнореченский Кавалеровский МО	24	20,83	20,83
МБОУ ЦО Вектор г. Владивосток	74	20,27	37,84
МОБУ СОШ с. Иннокентьевка Лесозаводский ГО	5	20,00	0,00
МБОУ СОШ № 1 с. Варфоломеевка Яковлевский МО	10	20,00	20,00
МБОУ ООШ № 13 с. Меркушевка Черниговский МО	5	20,00	20,00
МБОУ СОШ № 20 о. Русский г. Владивосток	15	20,00	26,67
МБОУ СОШ № 3 п. Раздольное Надеждинский МР	20	20,00	30,00
МБОУ СОШ № 4 им. В.Н. Косова п. Тавричанка Надеждинский МР	40	20,00	35,00
МКОУ СОШ с. Пермское Ольгинский МО	5	20,00	40,00
МОБУ СОШ № 25 г. Дальнегорск	47	19,15	44,68
МБОУ СОШ № 21 г. Владивосток	47	19,15	46,81
МБОУ СОШ № 78 г. Владивосток	37	18,92	45,95
МБОУ СОШ № 8 с. Черниговка Черниговский МО	16	18,75	50,00
МБОУ ОЦ Антарес г. Партизанск	65	18,46	52,31
МБОУ СОШ № 15 г. Спасск-Дальний	38	18,42	23,68
МАОУ СОШ № 1 Полос Находкинский ГО	11	18,18	9,09
МБОУ СОШ № 68 г. Владивосток	33	18,18	36,36
МОБУ СОШ № 5 с. Краснореченский Дальнегорский ГО	11	18,18	45,45
МБОУ Лицей № 3 г. Владивосток	22	18,18	50,00
МБОУ СОШ № 46 г. Владивосток	28	17,86	42,86
МБОУ СОШ № 33 г. Владивосток	51	17,65	39,22
МБОУ СОШ № 2 г. Владивосток	46	17,39	45,65
МБОУ СОШ № 38 г. Владивосток	41	17,07	56,10

Образовательная организация	Количество участников, чел	Доля «2», %	Доля «4» и «5», %
МБОУ СОШ пгт. Посыет Хасанский МО	6	16,67	0,00
МОБУ СОШ № 7 с. Каменка Дальнегорский ГО	6	16,67	16,67
Краснокутский филиал МБОУ СОШ № 4 с. Прохоры Спасский МР	6	16,67	16,67
МКОУ СОШ № 15 с. Соколовка Чугуевский МО	12	16,67	25,00

В таблице 4.22. образовательные организации отсортированы по убыванию доли участников ОГЭ, получивших отметку «2» по географии, далее по возрастанию доли отметок «4» и «5». Доля качества обучения в выбранных ОО находится в диапазоне от 0 до 56%.

Таблица 4.23. Перечень образовательных организаций, продемонстрировавших наиболее низкие результаты ОГЭ по английскому языку

Образовательная организация	Количество участников, чел	Доля «2», %	Доля «4» и «5», %
МБОУ СОШ № 43 г. Владивосток	3	33,33	0,00
МОБУ СОШ № 8 г. Дальнегорск	4	25,00	25,00
МБОУ СОШ № 12 г. Владивосток	4	25,00	50,00
МБОУ СОШ № 50 г. Владивосток	5	20,00	40,00
МБОУ ЦО Притяжение г. Спасск-Дальний	5	20,00	60,00
МБОУ СОШ № 59 г. Владивосток	6	16,67	16,67
МБОУ СОШ № 18 г. Владивосток	13	7,69	38,46
МБОУ СОШ № 52 г. Владивосток	16	6,25	50,00
МКОУ СОШ п. Пластун Тернейский МО	3	0	0,00
МБОУ СОШ № 35 г. Артем	4	0	25,00
МБОУ СОШ № 3 г. Уссурийск	4	0	25,00
МБОУ школа с. Анучино	3	0	33,33
МБОУ СОШ № 1 п. Новошахтинский Михайловский МР	3	0	33,33
АНОО СШ Открытый Мир	3	0	33,33
МКОУ СОШ им. А. А. Фадеева с. Чугуевка Чугуевский МО	8	0	37,50
МБОУ СОШ № 256 ГО ЗАТО Фокино	5	0	40,00
МБОУ СОШ № 22 г. Уссурийск	5	0	40,00
МБОУ СОШ № 62 г. Владивосток	11	0	45,45
МБОУ СОШ № 60 г. Владивосток	18	0	50,00
МБОУ СОШ № 53 г. Владивосток	12	0	50,00
МБОУ СОШ № 3 г. Артем	12	0	50,00
МБОУ СОШ № 31 г. Уссурийск	6	0	50,00
МБОУ СОШ № 10 г. Артем	4	0	50,00
МОБУ СОШ № 1 г. Арсеньев	4	0	50,00
МОБУ СОШ № 8 г. Арсеньев	4	0	50,00
МБОУ СОШ пгт. Зарубино Хасанский МО	4	0	50,00
МБОУ СОШ пгт. Краскино Хасанский МО	4	0	50,00
МОБУ СОШ № 1 г. Лесозаводск	4	0	50,00
МБОУ СОШ № 76 г. Владивосток	4	0	50,00
МБОУ СОШ № 7 г. Артем	4	0	50,00
МАОУ СОШ № 22 Находкинский ГО	9	0	55,56
МБОУ СОШ № 80 г. Владивосток	25	0	56,00
МБОУ СОШ № 3 пгт. Кавалерово	7	0	57,14
МБОУ СОШ № 81 г. Владивосток	7	0	57,14
МАОУ СОШ № 7 Эдельвейс Находкинский ГО	12	0	58,33
МБОУ СОШ № 37 г. Владивосток	5	0	60,00
МБОУ ЦО № 39 г. Владивосток	5	0	60,00



Образовательная организация	Количество участников, чел	Доля «2», %	Доля «4» и «5», %
МБОУ СОШ № 20 г. Артем	5	0	60,00

В таблице 4.23 образовательные организации отсортированы по убыванию доли участников ОГЭ, получивших отметку «2» по английскому языку, далее по возрастанию доли отметок «4» и «5». Доля качества обучения в выбранных ОО находится в диапазоне от 0 до 60%.

Таблица 4.24. Перечень образовательных организаций, продемонстрировавших наиболее низкие результаты ОГЭ по обществознанию

Образовательная организация	Количество участников, чел	Доля «2», %	Доля «4» и «5», %
МБОУ СОШ № 15 о. Русский г. Владивосток	7	85,71	0,00
МБОУ ООШ № 1 г. Владивосток	16	62,50	0,00
МБОУ СОШ № 50 г. Партизанск	21	52,38	14,29
МБОУ СОШ № 8 с. Мельгуновка Ханкайский МО	6	50,00	0,00
МБОУ ВСОШ № 14 с. Камень-Рыболов Ханкайский МО	4	50,00	0,00
МБОУ Бенефская СОШ № 7 Лазовский МО	2	50,00	0,00
Полянский филиал МОБУ СОШ с. Орехово Дальнереченский МР	2	50,00	0,00
МОБУ СОШ № 8 г. Дальнегорск	43	44,19	13,95
МБОУ СОШ № 69 г. Владивосток	26	38,46	3,85
МБОУ СОШ № 43 г. Владивосток	39	38,46	7,69
МБОУ СОШ № 59 г. Владивосток	34	38,24	5,88
МБОУ СОШ № 24 г. Партизанск	34	35,29	5,88
МБОУ СОШ № 22 с. Углекаменск Партизанский ГО	29	34,48	17,24
МОБУ ООШ с. Соловьевка Дальнереченский МР	3	33,33	0,00
МБОУ СОШ пгт. Посыет Хасанский МО	3	33,33	0,00
Вишневский филиал МБОУ СОШ № 4 с. Прохоры Спасский МР	3	33,33	0,00
МБОУ СОШ № 3 с. Черниговка Черниговский МО	12	33,33	16,67
МОБУ СОШ с. Веденка Дальнереченский МР	6	33,33	16,67
МБОУ СОШ № 12 г. Партизанск	16	31,25	12,50
МОБУ СОШ № 3 с. Рудная Пристань Дальнегорский ГО	7	28,57	0,00
МБОУ ООШ № 12 с. Синий Гай Черниговский МО	7	28,57	0,00
МБОУ СОШ № 18 п. Реттиховка Черниговский МО	7	28,57	14,29
МБОУ СОШ № 68 г. Владивосток	39	28,21	12,82
МБОУ ПСОШ № 1 Пограничный МО (1 отделение)	18	27,78	16,67
МБОУ СОШ № 1 пгт Славянка Хасанский МО	38	26,32	5,26
МБОУ ООШ с. Уссурия Кировский МР	4	25,00	0,00
МБОУ СОШ № 4 с. Монастырище Черниговский МО	12	25,00	8,33
МБОУ СОШ № 20 о. Русский г. Владивосток	8	25,00	12,50
МБОУ СОШ № 32 г. Владивосток	20	25,00	25,00
МБОУ СОШ № 66 г. Владивосток	22	22,73	4,55
МБОУ СОШ № 12 г. Владивосток	18	22,22	22,22
МБОУ СОШ № 1 г. Партизанск	28	21,43	17,86
МБОУ СОШ № 76 г. Владивосток	29	20,69	20,69
МБОУ СОШ № 21 г. Владивосток	29	20,69	24,14
МБОУ СОШ № 5 пгт. Сибирцево Черниговский МО	25	20,00	4,00
Филиал МБОУ Жариковская СОШ Пограничный МО в с. Богуславка	5	20,00	20,00
МОБУ СОШ № 12 с. Сержантово Дальнегорский ГО	5	20,00	40,00
МБОУ ОЦ Антарес г. Партизанск	68	19,12	27,94

Образовательная организация	Количество участников, чел	Доля «2», %	Доля «4» и «5», %
МОБУ СОШ № 2 г. Дальнегорск	48	18,75	22,92
МБОУ СОШ № 3 с. Астраханка Ханкайский МО	11	18,18	18,18
МОБУ СОШ № 8 г. Арсеньев	35	17,14	37,14
МОБУ ООШ № 6 г. Арсеньев	18	16,67	0,00
МБОУ ООШ № 12 с. Тереховка Надеждинский МР	12	16,67	0,00
МБОУ СОШ пос. Горнореченский Кавалеровский МО	6	16,67	0,00
МОБУ СОШ № 5 с. Краснореченский Дальнегорский ГО	6	16,67	0,00
МОБУ Новогоргиевская СОШ Октябрьский МО	12	16,67	8,33
МБОУ СОШ № 8 с. Черниговка Черниговский МО	18	16,67	16,67
МОБУ СОШ № 1 г. Дальнегорск	18	16,67	16,67
МБОУ СОШ № 1 с. Черниговка Черниговский МО	30	16,67	23,33
МБОУ СОШ с. Воздвиженка Уссурийский ГО	6	16,67	50,00
МБОУ СОШ № 6 г. Партизанск	57	15,79	22,81
МБОУ СОШ № 14 г. Владивосток	38	15,79	42,11
МБОУ СОШ № 48 г. Владивосток	45	15,56	24,44
МБОУ СОШ № 6 п. Новый Надеждинский МР	39	15,38	15,38
МБОУ СОШ № 47 г. Владивосток	20	15,00	25,00
МБОУ СОШ № 83 г. Владивосток	75	14,67	29,33
МБОУ СОШ № 13 с. Владимиро-Петровка Ханкайский МО	7	14,29	0,00
МОБУ СОШ с. Рождественка Дальнереченский МР	7	14,29	14,29
МБОУ СОШ № 64 г. Владивосток	49	14,29	20,41
МОБУ СОШ с. Орехово Дальнереченский МР	7	14,29	28,57
МБОУ СОШ № 52 г. Владивосток	50	14,00	30,00
МБОУ СОШ пгт. Краскино Хасанский МО	43	13,95	4,65
МБОУ СОШ № 46 г. Владивосток	37	13,51	24,32
МБОУ СОШ № 50 г. Владивосток	23	13,04	21,74
МБОУ СОШ № 35 г. Владивосток	55	12,73	23,64

В таблице 4.24. образовательные организации отсортированы по убыванию доли участников ОГЭ, получивших отметку «2» по обществензнанию, далее по возрастанию доли отметок «4» и «5». Доля качества обучения в выбранных ОО находится в диапазоне от 0 до 50%.

Таблица 4.25. Перечень образовательных организаций, продемонстрировавших наиболее низкие результаты ОГЭ по литературе

Образовательная организация	Количество участников, чел	Доля «2», %	Доля «4» и «5», %
МБОУ СОШ № 3 пгт. Кавалерово	4	25,00	25,00
МБОУ СОШ № 56 г. Владивосток	8	0	25,00
МБОУ СОШ № 19 г. Артем	4	0	25,00
МАОУ СОШ № 23 Находкинский ГО	4	0	25,00
МБОУ СОШ № 71 п. Трудовое г. Владивосток	4	0	25,00
МБОУ Лицей № 3 г. Владивосток	4	0	25,00
МБОУ СОШ № 16 г. Уссурийск	7	0	28,57
МАОУ СОШ № 14 Находкинский ГО	6	0	33,33
МБОУ СОШ № 2 г. Владивосток	3	0	33,33
МБОУ СОШ с. Воздвиженка Уссурийский ГО	3	0	33,33
МБОУ СОШ № 1 пгт. Шкотово Шкотовский МО	3	0	33,33
МБОУ СОШ № 32 г. Владивосток	3	0	33,33
МАОУ СОШ № 12 Находкинский ГО	3	0	33,33
МАОУ СОШ № 24 Находкинский ГО	3	0	33,33
МБОУ СОШ № 73 г. Владивосток	3	0	33,33
МБОУ СОШ № 1 пгт. Кавалерово	5	0	40,00
МБОУ СОШ № 52 г. Владивосток	7	0	42,86

Образовательная организация	Количество участников, чел	Доля «2», %	Доля «4» и «5», %
МБОУ СОШ № 25 г. Владивосток	8	0	50,00
МБОУ ЦО Притяжение г.Спасск-Дальний	6	0	50,00
МБОУ ОЦ Антарес г. Партизанск	4	0	50,00
МБОУ СОШ № 10 с углубленным изучением английский языка Находкинский ГО	4	0	50,00
МБОУ СОШ № 32 г. Уссурийск	11	0	54,55
МБОУ СОШ № 11 г. Артем	5	0	60,00
МБОУ школа с. Анучино	5	0	60,00
МАОУ СОШ № 7 Эдельвейс Находкинский ГО	5	0	60,00
МБОУ СОШ № 58 г. Владивосток	5	0	60,00

В таблице 4.25 образовательные организации отсортированы по убыванию доли участников ОГЭ, получивших отметку «2» по литературе, далее по возрастанию доли отметок «4» и «5». Доля качества обучения в выбранных ОО находится в диапазоне от 0 до 60%.

В последующих образовательных организациях доля качества обучения составляет более 60% при доле отметки «2» равной 0%.

#### **4.5. Образовательные организации, демонстрирующие стабильно высокие результаты ОГЭ по учебным предметам за последние три (четыре) года**

Для выделения перечня образовательных организаций, демонстрирующих стабильно высокие результаты ОГЭ по предметам, анализировались образовательные организации за четыре года по русскому языку и математике и за три года по остальным предметам, то есть учитывались результаты ОО в каждый год проведения ОГЭ.

Было выбрано **5% ОО от общего числа ОО в субъекте РФ**, имеющих результаты ОГЭ за три (четыре) года, в которых количество участников составляет более двух человек.

Для анализа по русскому языку и математике брались результаты 2021, 2022, 2023, 2024 гг.

В 2021 году ОГЭ проводился только по русскому языку и математике, поэтому для анализа по остальным предметам по выбору использовались результаты ОГЭ за 2022, 2023, 2024 гг.

В данной методике расчета стабильно высокие результаты ОГЭ за три (четыре) года рассчитывались по формуле:

$$СВР = \frac{УО + КО}{2} [\%],$$

где СВР – стабильно высокие результаты ОГЭ за три (четыре) года – комплексный (комбинированный) показатель, учитывающий следующие две характеристики: УО – уровень обученности (средняя за три (четыре) года доля участников ОГЭ, получивших отметки «3», «4» и «5»), КО – качество обучения (средняя за три (четыре) года доля участников ОГЭ, получивших отметки «4» и «5»). Чем больше СВР, тем более стабильно высокие результаты ОГЭ демонстрирует ОО по предмету.

Таблица 4.26. Перечень образовательных организаций, демонстрирующих стабильно высокие результаты ОГЭ по русскому языку за последние четыре года (среднее значение)

№	Образовательная организация	СВР, %
1	АНОО СШ Азиатско-Тихоокеанская Школа	97,28
2	МАОУ Лицей Технический г. Владивосток	96,73
3	Филиал ФГКОУ НВМУ МО РФ (Владивостокское ПКУ)	96,10
4	ФГАОУ ВО ДВФУ (Гимназия ДВФУ)	95,01
5	МБОУ СОШ № 26 г. Владивосток	94,97
6	ФГАОУ ВО ДВФУ (УнШ)	94,61
7	МОБУ Гимназия Исток г. Дальнегорск	94,58
8	МКОУ СОШ с. Амгу Тернейский МО	94,38
9	АНПОО ДВЦНО (МЛШ)	94,26
10	МБОУ СОШ № 13 г. Владивосток	94,02
11	ФГКОУ Уссурийское СВУ МО РФ г. Уссурийск	93,83
12	МКОУ СОШ № 8 с. Уборка Чугуевский МО	92,95
13	ФГБОУ ВО ТГМУ Минздрава России (Факультет довузовской подготовки)	92,91
14	АНПОО ДВЦНО (ШОД)	92,82
15	МАОУ СОШ № 25 г. Уссурийск	92,45
16	МБОУ ООШ с. Золотая Долина Партизанский МО	92,26
17	МБОУ СОШ № 57 г. Владивосток	92,17
18	АНОО Православная гимназия	92,09
19	МБОУ СОШ № 29 г. Владивосток	91,67
20	ЧОУ Перфект - гимназия г. Уссурийск	91,36
21	Филиал ФГБОУ ВО ЦМШ - АИИ "Приморский"	91,25
22	РЖД лицей № 20	91,14
23	МБОУ Гимназия № 29 г. Уссурийск	91,12

Во всех образовательных организациях, приведенных в данной таблице, СВР по русскому языку за последние четыре года составляет более 91%.



Рис. 4.3. Динамика показателя высоких результатов ОГЭ за четыре года в первых пяти ОО со стабильно высокими результатами по русскому языку.

За последние четыре года показатель высоких результатов ОГЭ в первых пяти ОО из списка ОО со стабильно высокими результатами по русскому языку не падал ниже 91%. Однако в 2024 году наблюдается снижение показателя высоких результатов ОГЭ по русскому языку во всех ОО по сравнению с предыдущими годами.

Таблица 4.27. Перечень образовательных организаций, демонстрирующих стабильно высокие результаты ОГЭ по математике за последние четыре года (среднее значение)

№	Образовательная организация	СВР, %
1	МАОУ Лицей Технический г. Владивосток	99,45
2	Филиал ФГКОУ НВМУ МО РФ (Владивостокское ПКУ)	96,96
3	АНОО СШ Азиатско-Тихоокеанская Школа	95,59
4	ФГКОУ Уссурийское СВУ МО РФ г. Уссурийск	94,44
5	ФГАОУ ВО ДВФУ (Гимназия ДВФУ)	93,70
6	МБОУ СОШ № 13 г. Владивосток	93,70
7	АНПОО ДВЦНО (МЛШ)	93,57
8	МКОУ СОШ № 10 с. Новопокровка Красноармейский МО	93,10
9	ФГАОУ ВО ДВФУ (УнШ)	93,00
10	МКОУ ООШ с. Самарга Тернейский МО	92,22
11	МКОУ СОШ № 17 с. Лукьяновка Красноармейский МО	92,07
12	АНПОО ДВЦНО (ШОД)	91,95
13	МБОУ СОШ № 57 г. Владивосток	91,92
14	МБОУ СОШ № 23 г. Владивосток	91,58
15	РЖД лицей № 20	91,24
16	ЧОУ Перфект - гимназия г. Уссурийск	90,62
17	ЧОУ СОШ Комашинского в пгт. Славянка Хасанский МО	90,10
18	МБОУ Гимназия № 1 им. В.А. Сайбея г. Артем	89,71
19	МКОУ СОШ с. Амгу Тернейский МО	89,38
20	МБОУ СОШ № 6 г. Владивосток	89,32
21	МОБУ Гимназия Исток г. Дальнегорск	89,18
22	ФГБОУ ВО МГУ им. адм. Г.И. Невельского (Лицей)	89,04
23	МБОУ Лицей № 41 г. Владивосток	88,90

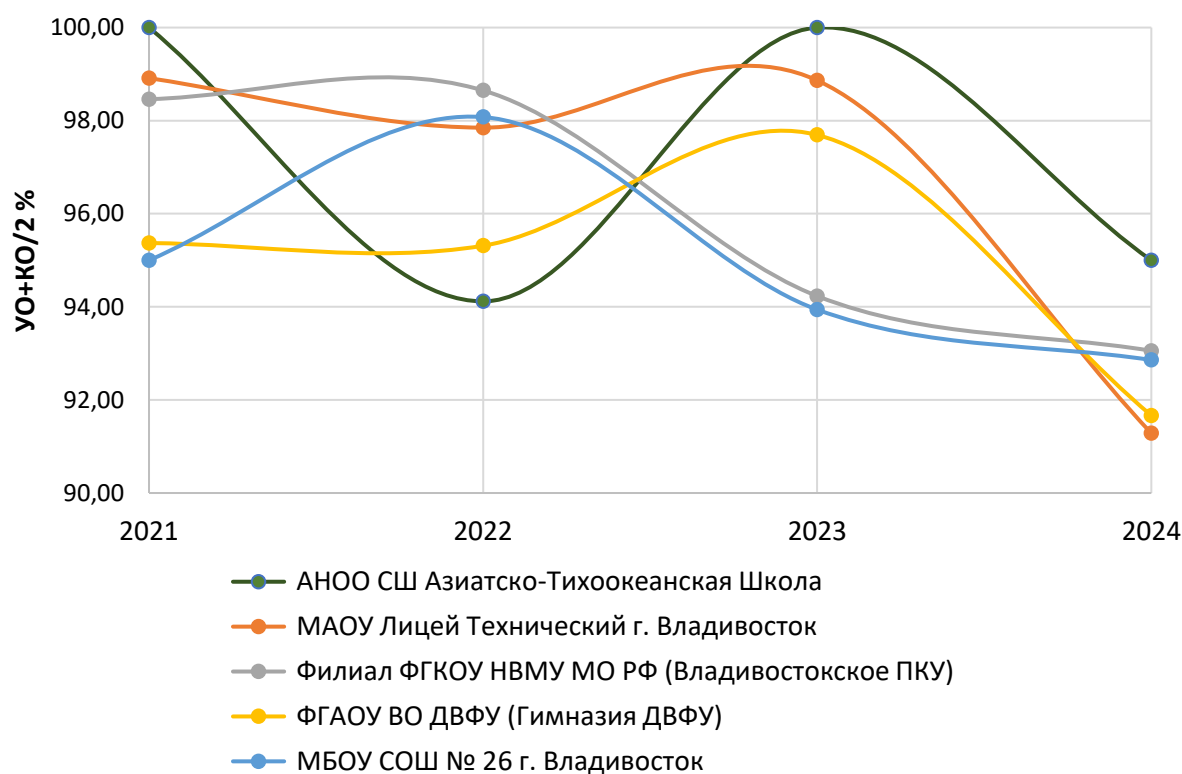
В образовательных организациях, приведенных в данной таблице, СВР по математике составляет более 88%, что на 2% ниже, чем по русскому языку.



Рис. 4.4. Динамика показателя высоких результатов ОГЭ за четыре года в первых пяти ОО со стабильно высокими результатами по математике.

За последние четыре года показатель высоких результатов ОГЭ в первых пяти ОО из списка ОО со стабильно высокими результатами по математике не падал ниже 80%. В 2022 году в части ОО было заметно снижение показателя высоких результатов ОГЭ по математике. Однако в 2023 году показатели всех ОО заметно повысились. В 2024 году сохранили свои высокие позиции MAOU Лицей Технический г. Владивосток, АНОО СШ Азиатско-Тихоокеанская Школа. В остальных ОО наблюдается снижение показателя высоких результатов ОГЭ математике.

Следует отметить, что в списке первых пяти ОО со стабильно высокими результатами как по русскому языку, так и по математике находятся MAOU Лицей Технический г. Владивосток, Филиал ФГКОУ НВМУ МО РФ (Владивостокское ПКУ), АНОО СШ Азиатско-Тихоокеанская Школа, ФГАОУ ВО ДВФУ (Гимназия ДВФУ).

Таблица 4.28. Перечень образовательных организаций, демонстрирующих стабильно высокие результаты ОГЭ по физике за последние три года

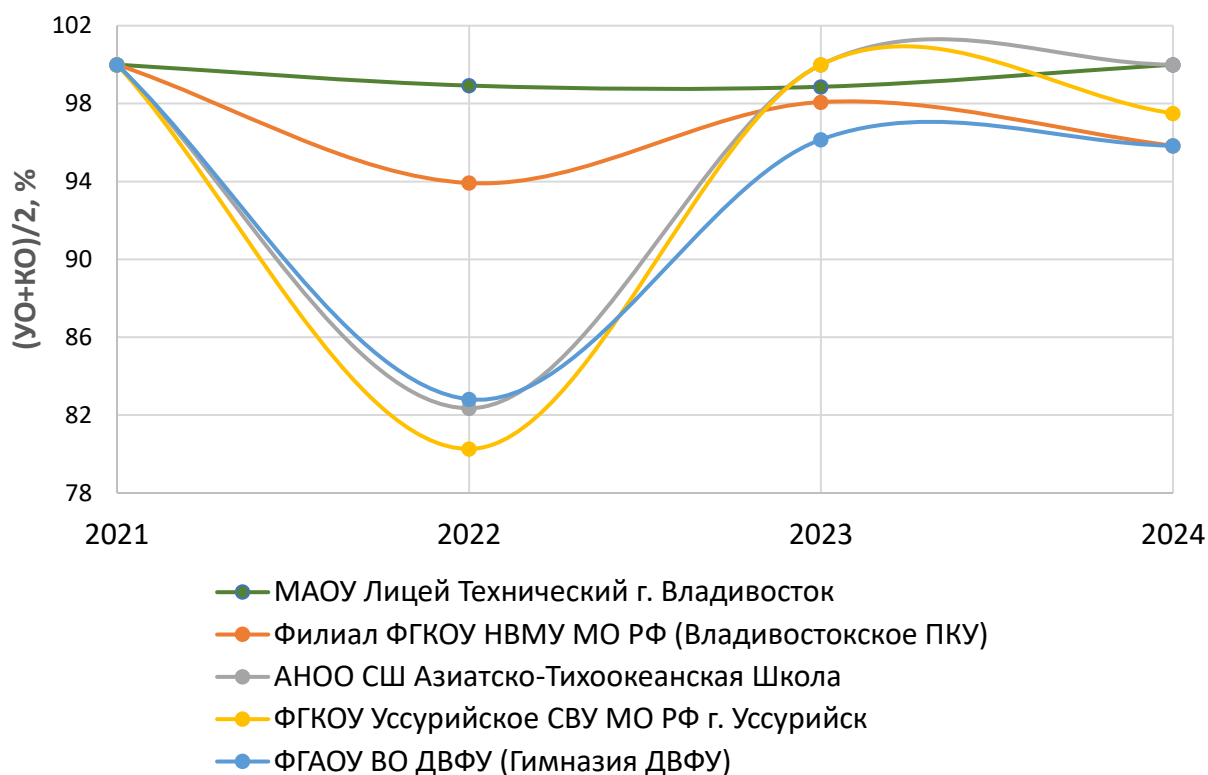
№	Образовательная организация	СВР, %
1	MAOU Лицей Технический г. Владивосток	96,90
2	ФГКОУ Уссурйское СВУ МО РФ г. Уссурйск	92,64
3	МБОУ СОШ № 3 г. Уссурйск	92,59
4	МБОУ Гимназия № 259 ГО ЗАТО Фокино	90,99
5	МБОУ СОШ № 23 г. Владивосток	90,61
6	МБОУ СОШ № 251 ГО ЗАТО Фокино	90,49
7	МБОУ Гимназия № 1 г. Владивосток	88,70

№	Образовательная организация	СВР, %
8	ФГАОУ ВО ДВФУ (Гимназия ДВФУ)	88,19
9	МАОУ Гимназия № 1 Находкинский ГО	88,04
10	Филиал ФГКОУ НВМУ МО РФ (Владивостокское ПКУ)	87,47
11	МБОУ СОШ № 7 г. Владивосток	86,67

В образовательных организациях, приведенных в данной таблице, СВР по физике составляет более 86%.

Таблица 4.29. Перечень образовательных организаций, демонстрирующих стабильно высокие результаты ОГЭ по химии за последние три года

№	Образовательная организация	СВР, %
1	МБОУ СОШ № 57 г. Владивосток	100
2	Филиал ФГКОУ НВМУ МО РФ (Владивостокское ПКУ)	98,48
3	ФГАОУ ВО ДВФУ (УнШ)	98,33
4	МАОУ Лицей Технический г. Владивосток	97,83
5	МБОУ СОШ № 16 г. Уссурийск	96,30
6	МБОУ СОШ № 80 г. Владивосток	96,15
7	ФГБОУ ВО ТГМУ Минздрава России (Факультет довузовской подготовки)	95,64
8	ЧОУ СОШ Комашинского в пгт. Славянка Хасанский МО	94,58
9	МАОУ СОШ № 27 Находкинский ГО	94,44
10	МБОУ СОШ № 23 г. Владивосток	93,52
11	МБОУ СОШ № 14 г. Владивосток	93,33
12	МБОУ СОШ № 3 пгт. Кавалерово	93,06

В образовательных организациях, приведенных в данной таблице, СВР по химии составляет более 93%.

Таблица 4.30. Перечень образовательных организаций, демонстрирующих стабильно высокие результаты ОГЭ по информатике за последние три года

№	Образовательная организация	СВР, %
1	ФГКОУ Уссурийское СВУ МО РФ г. Уссурийск	98,82
2	Филиал ФГКОУ НВМУ МО РФ (Владивостокское ПКУ)	98,75
3	МАОУ Лицей Технический г. Владивосток	97,19
4	МБОУ СОШ № 81 г. Владивосток	94,44
5	АНОО СШ Азиатско-Тихоокеанская Школа	94,17
6	МБОУ СОШ № 13 г. Владивосток	92,30
7	МБОУ СОШ № 23 г. Владивосток	90,21
8	Дубовской филиал МБОУ СОШ № 8 с. Спасское Спасский МР	88,89
9	ФГАОУ ВО ДВФУ (Гимназия ДВФУ)	88,38
10	МБОУ Гимназия № 29 г. Уссурийск	87,21
11	ФГАОУ ВО ДВФУ (УнШ)	87,02
12	МБОУ СОШ № 1 с. Камень-Рыболов Ханкайский МО	86,75
13	МБОУ СОШ № 35 г. Владивосток	85,84
14	МБОУ ЦО Содружество г. Спасск-Дальний	85,65
15	МАОУ СОШ № 25 г. Уссурийск	85,53
16	МБОУ СОШ пгт. Ярославский Хорольский МО	85,48

В образовательных организациях, приведенных в данной таблице, СВР по информатике составляет более 85%

Таблица 4.31. Перечень образовательных организаций, демонстрирующих стабильно высокие результаты ОГЭ по биологии за последние три года

№	Образовательная организация	СВР, %
1	ФГАОУ ВО ДВФУ (УнШ)	98,15
2	ФГБОУ ВО ТГМУ Минздрава России (Факультет довузовской подготовки)	98,15
3	РЖД лицей № 20	94,58
4	МБОУ СОШ № 13 г. Владивосток	94,44
5	ЧОУ Перфект - гимназия г. Уссурийск	94,44
6	ФГАОУ ВО ДВФУ (Гимназия ДВФУ)	94,02
7	МБОУ СОШ № 1 пгт.Кировский Кировский МР	94,00
8	МБОУ Гимназия № 29 г. Уссурийск	93,15
9	МБОУ СОШ № 9 г. Владивосток	93,06
10	МБОУ СОШ № 3 г. Дальнереченск	92,59
11	МБОУ СОШ № 10 с углубленным изучением английский языка Находкинский ГО	92,25
12	МБОУ СОШ № 5 п. Тавричанка Надеждинский МР	92,16
13	МБОУ СОШ № 2 с. Камень-Рыболов Ханкайский МО	92,05
14	МБОУ СОШ № 1 им. В.М. Пучковой с. Хороль Хорольский МО	91,50
15	МАОУ СОШ № 9 Находкинский ГО	91,29
16	МБОУ СОШ № 6 г. Владивосток	91,11
17	МБОУ ОЦ Перспектива г. Артем	90,83
18	МБОУ Лицей г. Дальнереченск	90,74
19	МКОУ СОШ № 31 п. Восток Красноармейский МО	90,74

В образовательных организациях, приведенных в данной таблице, СВР по биологии составляет более 90%

Таблица 4.32. Перечень образовательных организаций, демонстрирующих стабильно высокие результаты ОГЭ по истории за последние три года

№	Образовательная организация	СВР, %
1	МБОУ СОШ № 1 пгт.Кировский Кировский МР	98,81
2	ФГКОУ Уссурийское СВУ МО РФ г. Уссурийск	93,88
3	ФГАОУ ВО ДВФУ (Гимназия ДВФУ)	92,50
4	Филиал ФГКОУ НВМУ МО РФ (Владивостокское ПКУ)	92,46
5	МБОУ СОШ с. Яковлевка Яковлевский МО	91,01
6	МОБУ СОШ № 34 г. Лесозаводск	86,11
7	МОБУ Покровская СОШ Октябрьский МО	85,83
8	МБОУ Лицей № 41 г. Владивосток	85,83

В образовательных организациях, приведенных в данной таблице, СВР составляет более 85%.

Таблица 4.33. Перечень образовательных организаций, демонстрирующих стабильно высокие результаты ОГЭ по географии за последние три года

№	Образовательная организация	СВР, %
1	МБОУ Гимназия № 1 им. В.А. Сайбея г. Артем	97,31
2	Филиал ФГКОУ НВМУ МО РФ (Владивостокское ПКУ)	95,83
3	МБОУ Киевская ООШ № 8 Лазовский МО	94,84
4	АНПОО ДВЦНО (ШОД)	94,73
5	ФГАОУ ВО ДВФУ (Гимназия ДВФУ)	94,72
6	ФГАОУ ВО ДВФУ (УнШ)	94,58
7	ФГКОУ Уссурийское СВУ МО РФ г. Уссурийск	94,44
8	МКОУ ООШ с. Самарга Тернейский МО	93,98



№	Образовательная организация	СВР, %
9	МКОУ СОШ с. Амгу Тернейский МО	93,33
10	МБОУ СОШ № 26 г. Владивосток	93,06
11	МКОУ СОШ с. Весёлый Яр Ольгинский МО	92,50
12	МБОУ ООШ с. Поповка Хорольский МО	92,46
13	АНПОО ДВЦНО (Академический колледж)	92,45
14	МБОУ Лицей г. Дальнереченск	92,12
15	МБОУ СОШ пгт. Хасан Хасанский МО	91,67
16	МБОУ СОШ с. Золотая Долина Партизанский МО	90,68
17	МОБУ Гимназия Исток г. Дальнегорск	90,67
18	ЧОУ СОШ Комашинского в пгт. Славянка Хасанский МО	90,24
19	МБОУ "СОШ № 2 имени Героя Советского Союза старшего лейтенанта И.И. Стрельникова"	89,88
20	МБОУ СОШ № 3 г. Дальнереченск	89,11
21	МОБУ СОШ № 5 г. Арсеньев	89,10

В образовательных организациях, приведенных в данной таблице, СВР по географии составляет более 89%.

Таблица 4.34. Перечень образовательных организаций, демонстрирующих стабильно высокие результаты ОГЭ по английскому языку за последние три года

№	Образовательная организация	СВР, %
1	МБОУ СОШ № 13 г. Владивосток	98,65
2	МБОУ СОШ с. Владимиро-Александровское Партизанский МО	98,33
3	ФГАОУ ВО ДВФУ (Гимназия ДВФУ)	97,99
4	МБОУ Гимназия № 1 им. В.А. Сайбея г. Артем	97,98
5	ФГКОУ Уссурийское СВУ МО РФ г. Уссурийск	97,92
6	МБОУ СОШ № 26 г. Владивосток	97,62
7	МАОУ СОШ № 26 Находкинский ГО	97,62
8	Филиал ФГКОУ НВМУ МО РФ (Владивостокское ПКУ)	96,73
9	МБОУ СОШ № 48 г. Владивосток	96,63
10	ФГАОУ ВО ДВФУ (УнШ)	96,35

В образовательных организациях, приведенных в данной таблице, СВР по английскому языку составляет более 96%.

Таблица 4.35. Перечень образовательных организаций, демонстрирующих стабильно высокие результаты ОГЭ по обществознанию за последние три года

№	Образовательная организация	СВР, %
1	Филиал ФГКОУ НВМУ МО РФ (Владивостокское ПКУ)	90,02
2	ФГАОУ ВО ДВФУ (Гимназия ДВФУ)	89,45
3	ЧОУ Перфект - гимназия г. Уссурийск	89,29
4	АНПОО ДВЦНО (МЛШ)	89,06
5	РЖД лицей № 20	88,93
6	ФГАОУ ВО ДВФУ (УнШ)	87,96
7	ФГКОУ Уссурийское СВУ МО РФ г. Уссурийск	87,45
8	АНПОО ДВЦНО (ШОД)	86,24
9	МБОУ Гимназия № 1 им. В.А. Сайбея г. Артем	86,21
10	МБОУ СОШ № 57 г. Владивосток	85,87
11	МБОУ СОШ с. Безверхово Хасанский МО	84,44
12	МОБУ Гимназия Исток г. Дальнегорск	83,54
13	МБОУ СОШ № 60 г. Владивосток	83,46
14	МКОУ СОШ с. Весёлый Яр Ольгинский МО	83,33
15	МБОУ СОШ № 13 г. Владивосток	83,29

№	Образовательная организация	СВР, %
16	МБОУ Гимназия № 259 ГО ЗАТО Фокино	82,12
17	МБОУ Лицей № 41 г. Владивосток	80,98
18	МКОУ СОШ с. Милоградово Ольгинский МО	80,68
19	АНПОО ДВЦНО (Академический колледж)	80,43
20	МБОУ Гимназия № 29 г. Уссурийск	80,18

В образовательных организациях, приведенных в данной таблице, СВР по общественнознанию составляет более 80%.

Таблица 4.36. Перечень образовательных организаций, демонстрирующих стабильно высокие результаты ОГЭ по литературе за последние три года

№	Образовательная организация	СВР, %
1	МБОУ СОШ № 7 г. Владивосток	95,83
2	МБОУ СОШ № 57 г. Владивосток	95,83
3	МБОУ СОШ № 6 г. Партизанск	94,29
4	ФГАОУ ВО ДВФУ (УнИ)	94,17
5	МБОУ Гимназия № 1 им. В.А. Сайбея г. Артем	92,50

В образовательных организациях, приведенных в данной таблице, СВР составляет более 92%.

#### 4.6. Образовательные организации, демонстрирующие стабильно низкие результаты ОГЭ по учебным предметам за последние три (четыре) года

В данной методике расчета стабильно низкими результатами ОГЭ за три (четыре) года считается наименьший уровень обученности (средняя за три (четыре) года доля участников ОГЭ, получивших отметки «3», «4» и «5») – УО.

Было выбрано **5% ОО** от общего числа ОО в субъекте РФ, имеющих результаты ОГЭ за три (четыре) года, в которых количество участников составляет более двух человек.

Таблица 4.37. Перечень образовательных организаций, демонстрирующих стабильно низкие результаты ОГЭ по русскому языку за последние четыре года (среднее значение)

№	Образовательная организация	СВР, %
1	МБОУ В(С)ОШ с. Черниговка Черниговский МО	34,46
2	МБОУ ВСОШ № 14 с. Камень-Рыболов Ханкайский МО	66,45
3	МБОУ СОШ № 50 г. Партизанск	69,01
4	МБОУ ООШ № 1 г. Владивосток	75,33
5	Пуховский филиал МБОУ школы с. Чернышевка	75,42
6	МБОУ СОШ № 12 г. Владивосток	75,44
7	МБОУ СОШ № 69 г. Владивосток	76,09
8	МБОУ СОШ № 22 с. Углекаменск Партизанский ГО	76,11
9	МБОУ СОШ № 1 г. Партизанск	77,05
10	МБОУ школа с. Гражданка	77,47
11	МБОУ СОШ № 43 г. Владивосток	78,80
12	МБОУ СОШ № 24 г. Партизанск	78,88
13	МБОУ СОШ № 15 о. Русский г. Владивосток	79,10

№	Образовательная организация	СВР, %
14	МБОУ СОШ № 12 с. Первомайское Ханкайский МО	79,17
15	МОБУ СОШ с. Орехово Дальнереченский МР	80,95
16	МОБУ ООШ с. Соловьевка Дальнереченский МР	81,25
17	МБОУ СОШ № 59 г. Владивосток	81,44
18	МБОУ СОШ № 12 г. Партизанск	81,60
19	МБОУ СОШ с. Устиновка Кавалеровский МО	82,58
20	МОБУ СОШ № 8 г. Дальнегорск	82,96
21	МБОУ СОШ № 32 г. Владивосток	83,04
22	МОБУ СОШ с. Ариадное Дальнереченский МР	83,33
23	МБОУ Жариковская СОШ Пограничный МО	83,36

В данной таблице представлены образовательные организации с уровнем обученности по русскому языку менее 84%, начиная с самого наименьшего значения показателя низких результатов ОГЭ.



Рис.4.5. Динамика уровня обученности за четыре года в пяти первых ОО из списка ОО со стабильно низкими результатами по русскому языку.

За последние четыре года показатель низких результатов ОГЭ в первых пяти ОО из списка ОО со стабильно низкими результатами по русскому языку не поднимался выше 91%. В 2024 году продолжается снижение показателя низких результатов ОГЭ по русскому языку в ОО по сравнению с предыдущими годами, кроме МБОУ В(С)ОШ с. Черниговка Черниговский МО и Пуховского филиала МБОУ школы с. Чернышевка

Наиболее низкий в среднем уровень обученности в пяти первых ОО из списка ОО со стабильно низкими результатами по русскому языку зафиксирован в 2022 году (10,00%).

Таблица 4.38. Перечень образовательных организаций, демонстрирующих стабильно низкие результаты ОГЭ по математике за последние четыре года (среднее значение)

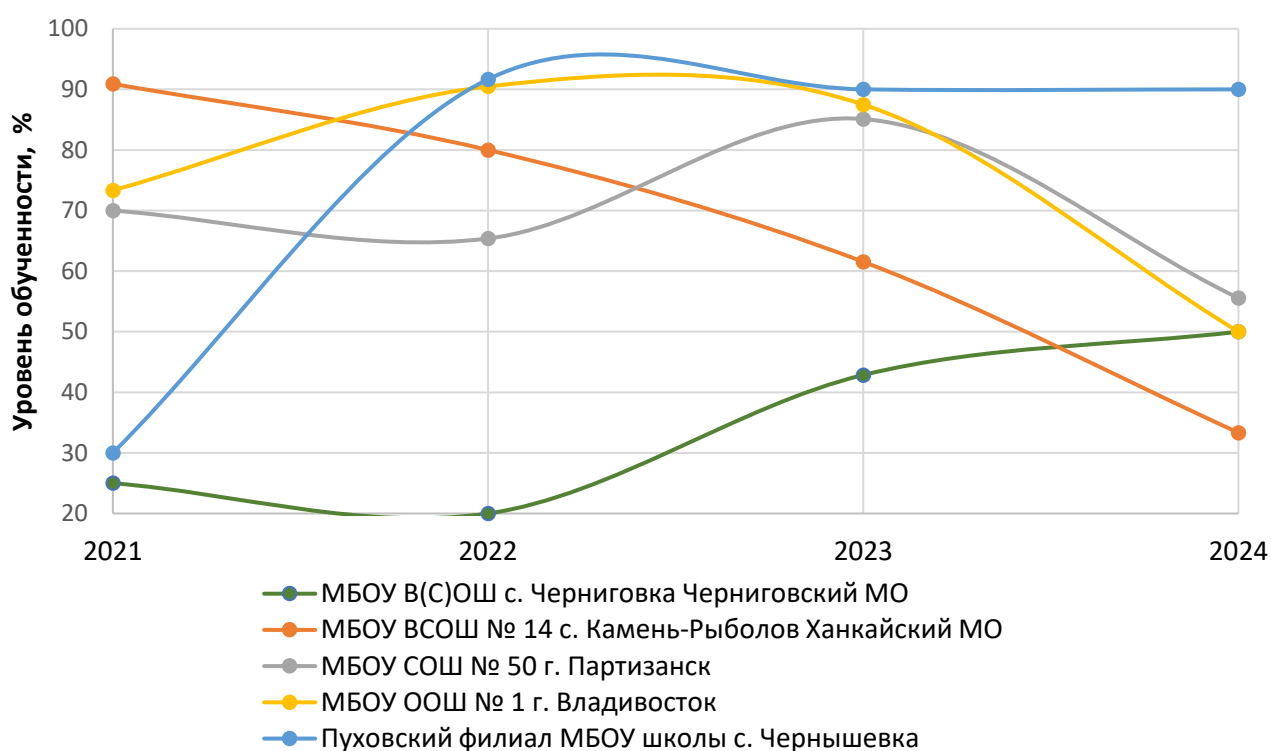
№	Образовательная организация	СВР, %
1	МБОУ В(С)ОШ с. Черниговка Черниговский МО	46,96
2	МБОУ СОШ № 50 г. Партизанск	65,81
3	МБОУ СОШ № 15 о. Русский г. Владивосток	70,14
4	МБОУ СОШ № 69 г. Владивосток	73,03
5	МБОУ СОШ № 22 с. Углекаменск Партизанский ГО	74,51
6	МБОУ СОШ № 24 г. Партизанск	75,80
7	Филиал МБОУ Жариковская СОШ Пограничный МО в с. Богуславка	77,75
8	МОБУ СОШ № 8 г. Дальнегорск	80,18
9	МКОУ СОШ № 7 с. Новомихайловка Чугуевский МО	80,42
10	МБОУ СОШ № 32 г. Владивосток	80,98
11	МБОУ школа с. Гражданка	81,32
12	МБОУ СОШ № 43 г. Владивосток	81,43
13	МБОУ СОШ № 12 г. Владивосток	81,66
14	МБОУ ВСОШ № 14 с. Камень-Рыболов Ханкайский МО	81,75
15	МБОУ СОШ № 59 г. Владивосток	82,09
16	МБОУ СОШ № 1 г. Партизанск	82,40
17	МБОУ СОШ № 66 г. Владивосток	84,56
18	МОБУ СОШ № 12 с. Сержантово Дальнегорский ГО	84,94
19	МОБУ СОШ с. Рождественка Дальнереченский МР	85,28
20	Пуховский филиал МБОУ школы с. Чернышевка	85,83
21	МБОУ ООШ № 1 г. Владивосток	86,12
22	МОБУ СОШ № 3 с. Рудная Пристань Дальнегорский ГО	86,37
23	МБОУ СОШ № 21 г. Владивосток	87,08

В данной таблице представлены образовательные организации с уровнем обученности по математике менее 87%, начиная с самого наименьшего значения показателя низких результатов ОГЭ.



Рис.4.6. Динамика уровня обученности за четыре года в пяти первых ОО из списка ОО со стабильно низкими результатами по математике.

За последние четыре года показатель низких результатов ОГЭ в первых пяти ОО из списка ОО со стабильно низкими результатами по математике не поднимался выше 94%. В 2024 году продолжается снижение показателя низких результатов ОГЭ по математике в ОО по сравнению с предыдущими годами, кроме МБОУ В(С)ОШ с. Черниговка Черниговский МО.

Наиболее низкий в среднем уровень обученности в пяти первых ОО из списка ОО со стабильно низкими результатами по русскому языку зафиксирован в 2022 году (20,00%).

Таблица 4.39. Перечень образовательных организаций, демонстрирующих стабильно низкие результаты ОГЭ по физике за последние три года

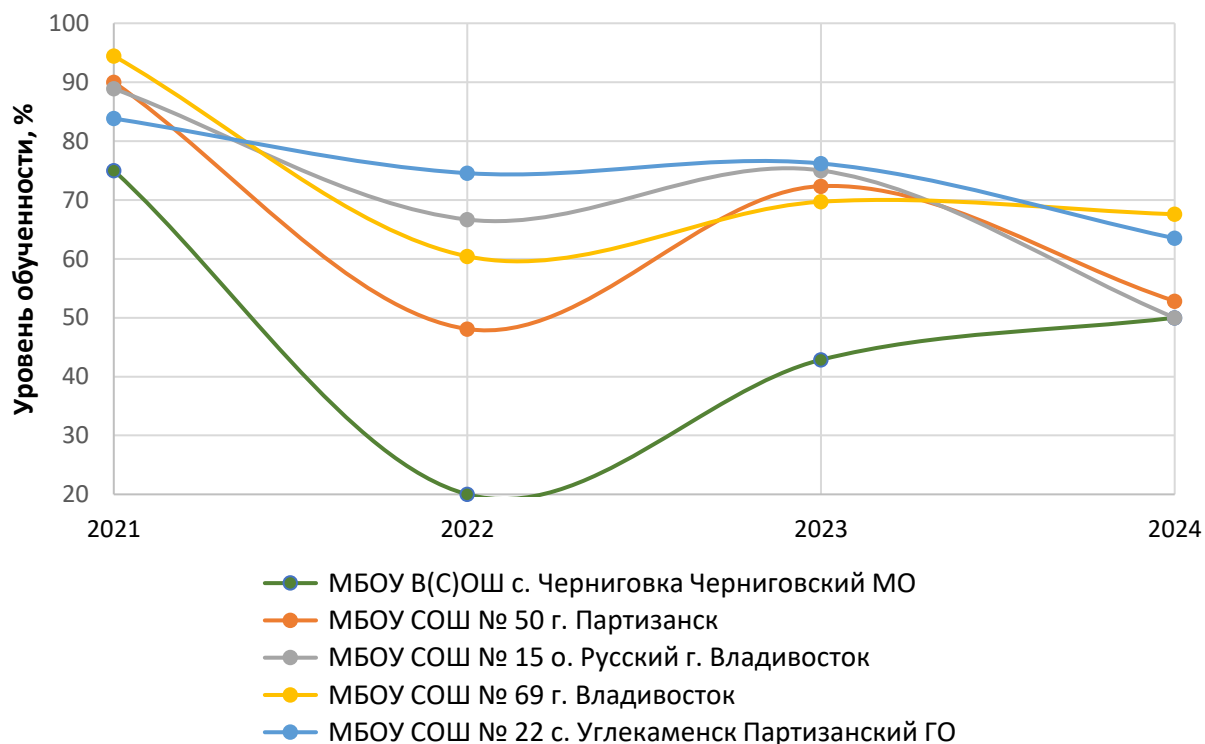
№	Образовательная организация	СВР, %
1	МБОУ СОШ № 24 г. Партизанск	63,97
2	МБОУ СОШ № 59 г. Владивосток	69,26
3	МБОУ СОШ № 22 с. Углекаменск Партизанский ГО	73,61
4	МБОУ СОШ № 18 г. Владивосток	75,00
5	МБОУ СОШ № 80 г. Владивосток	81,11
6	МБОУ СОШ № 14 г. Владивосток	82,87
7	МБОУ СОШ № 66 г. Владивосток	86,11
8	МБОУ СОШ № 73 г. Владивосток	88,89
9	МБОУ ЦО № 28 г. Владивосток	89,68
10	МБОУ СОШ № 33 г. Владивосток	90,91
11	МБОУ СОШ № 5 пгт. Сибирцево Черниговский МО	92,59

В данной таблице представлены образовательные организации с уровнем обученности менее 93%, начиная с самого наименьшего значения показателя низких результатов ОГЭ.

Таблица 4.40. Перечень образовательных организаций, демонстрирующих стабильно низкие результаты ОГЭ по химии за последние три года

№	Образовательная организация	СВР, %
1	МБОУ СОШ № 33 г. Владивосток	88,89
2	МБОУ СОШ № 22 с. Углекаменск Партизанский ГО	88,89
3	МБОУ СОШ № 35 г. Владивосток	90,48
4	МБОУ СОШ № 1 г. Спасск-Дальний	91,67
5	МОБУ Покровская СОШ Октябрьский МО	91,67
6	МБОУ СОШ № 71 п. Трудовое г. Владивосток	91,67
7	МБОУ СОШ № 53 г. Владивосток	91,67
8	МБОУ СОШ № 83 г. Владивосток	92,96
9	МОБУ СОШ № 8 г. Арсеньев	93,87
10	МБОУ СОШ № 79 п. Трудовое г. Владивосток	94,44
11	МБОУ СОШ № 18 г. Владивосток	94,44
12	МБОУ СОШ № 5 пгт. Сибирцево Черниговский МО	95,24

В данной таблице представлены образовательные организации с уровнем обученности менее 96%, начиная с самого наименьшего значения показателя низких результатов ОГЭ.

Таблица 4.41. Перечень образовательных организаций, демонстрирующих стабильно низкие результаты ОГЭ по информатике за последние три года

№	Образовательная организация	СВР, %
1	МБОУ СОШ № 50 г. Партизанск	58,46
2	МБОУ СОШ № 32 г. Владивосток	68,72
3	МБОУ СОШ № 59 г. Владивосток	70,77
4	МОБУ СОШ с. Рождественка Дальнереченский МР	74,47
5	МБОУ СОШ № 43 г. Владивосток	80,48
6	МБОУ СОШ пгт. Посыет Хасанский МО	80,56
7	МОБУ СОШ № 8 г. Дальнегорск	84,44
8	МБОУ СОШ № 12 г. Владивосток	84,72
9	МБОУ СОШ № 7 с. Снегуровка Черниговский МО	84,72
10	МБОУ СОШ № 21 г. Владивосток	84,83
11	МКОУ СОШ с. Пермское Ольгинский МО	85,71
12	МБОУ СОШ № 18 г. Владивосток	86,11
13	МБОУ Лицей № 3 г. Владивосток	86,32
14	МБОУ СОШ пос. Горнореченский Кавалеровский МО	87,02
15	МБОУ СОШ с. Первомайское Михайловский МР	87,18
16	МБОУ СОШ № 73 г. Владивосток	88,30

В данной таблице представлены образовательные организации с уровнем обученности менее 89%, начиная с самого наименьшего значения показателя низких результатов ОГЭ.

Таблица 4.42. Перечень образовательных организаций, демонстрирующих стабильно низкие результаты ОГЭ по биологии за последние три года

№	Образовательная организация	СВР, %
1	МБОУ ВСОШ № 14 с. Камень-Рыболов Ханкайский МО	69,64
2	МБОУ СОШ № 43 г. Владивосток	69,69
3	МБОУ СОШ № 50 г. Партизанск	72,22
4	МОБУ СОШ № 8 г. Дальнегорск	72,22
5	МБОУ СОШ № 24 г. Партизанск	78,30
6	МБОУ СОШ № 33 г. Владивосток	82,12
7	МБОУ СОШ № 22 с. Углекаменск Партизанский ГО	82,14
8	МБОУ СОШ № 1 г. Партизанск	83,38
9	МБОУ СОШ № 69 г. Владивосток	83,63
10	МБОУ СОШ № 12 г. Владивосток	83,81
11	МОБУ СОШ с. Рождественка Дальнереченский МР	85,19
12	МБОУ СОШ № 1 пгт Славянка Хасанский МО	85,61
13	МБОУ СОШ № 35 г. Владивосток	86,45
14	МОБУ СОШ № 4 Пожарский МО	86,67
15	МОБУ СОШ № 2 г. Дальнегорск	88,30
16	МОБУ СОШ с. Ариадное Дальнереченский МР	88,89
17	МБОУ СОШ № 4 с. Октябрьское Ханкайский МО	88,89
18	МБОУ ООШ № 28 с. Вадимовка Черниговский МО	88,89
19	МБОУ СОШ № 18 г. Владивосток	89,26

В данной таблице представлены образовательные организации с уровнем обученности менее 90%, начиная с самого наименьшего значения показателя низких результатов ОГЭ.

Таблица 4.43. Перечень образовательных организаций, демонстрирующих стабильно низкие результаты ОГЭ по истории за последние три года

№	Образовательная организация	СВР, %
1	МБОУ СОШ № 25 г. Владивосток	61,11
2	МБОУ СОШ № 66 г. Владивосток	63,81
3	МБОУ СОШ № 5 пгт. Сибирцево Черниговский МО	69,05
4	МБОУ СОШ № 1 г. Партизанск	69,44
5	МБОУ СОШ № 58 г. Владивосток	76,67
6	МБОУ СОШ № 61 г. Владивосток	77,78
7	МБОУ ЦО Притяжение г.Спасск-Дальний	79,17
8	МБОУ СОШ № 53 г. Владивосток	83,33

В данной таблице представлены образовательные организации с уровнем обученности менее 84%, начиная с самого наименьшего значения показателя низких результатов ОГЭ.

Таблица 4.44. Перечень образовательных организаций, демонстрирующих стабильно низкие результаты ОГЭ по географии за последние три года

№	Образовательная организация	СВР, %
1	МБОУ В(С)ОШ с. Черниговка Черниговский МО	23,81
2	МБОУ СОШ № 15 о. Русский г. Владивосток	55,15
3	МБОУ СОШ № 50 г. Партизанск	57,09
4	МБОУ СОШ № 69 г. Владивосток	65,30
5	МБОУ СОШ № 59 г. Владивосток	65,38
6	МБОУ СОШ № 22 с. Углекаменск Партизанский ГО	66,11
7	МБОУ СОШ № 43 г. Владивосток	66,70
8	МБОУ СОШ № 3 с. Черниговка Черниговский МО	67,12
9	МБОУ СОШ № 32 г. Владивосток	67,93
10	МБОУ ВСОШ № 14 с. Камень-Рыболов Ханкайский МО	69,44
11	МБОУ СОШ № 66 г. Владивосток	71,88
12	МБОУ ООШ № 1 г. Владивосток	72,31
13	МБОУ СОШ № 4 с. Монастырище Черниговский МО	74,20
14	МБОУ СОШ № 33 г. Владивосток	75,24
15	МБОУ СОШ № 12 г. Владивосток	75,31
16	МБОУ СОШ № 8 с. Мельгуновка Ханкайский МО	76,67
17	МКОУ СОШ п. Терней Тернейский МО	77,27
18	МОБУ СОШ № 8 г. Дальнегорск	78,15
19	МБОУ СОШ № 2 с. Черниговка Черниговский МО	78,33
20	МБОУ СОШ № 42 г. Владивосток	78,65
21	МБОУ СОШ № 18 г. Владивосток	78,69

В данной таблице представлены образовательные организации с уровнем обученности менее 79%, начиная с самого наименьшего значения показателя низких результатов ОГЭ. Это самый низкий показатель уровня обученности за три года среди всех предметов ОГЭ по выбору.

**Таблица 4.45. Перечень образовательных организаций, демонстрирующих стабильно низкие результаты ОГЭ по английскому языку за последние три года**

<b>№</b>	<b>Образовательная организация</b>	<b>СВР, %</b>
1	МБОУ СОШ № 59 г. Владивосток	86,11
2	МБОУ СОШ № 14 г. Владивосток	87,78
3	МБОУ СОШ № 68 г. Владивосток	88,89
4	ФГБОУ ВО Дальрыбвтуз (Лицей)	92,50
5	МБОУ СОШ № 50 г. Владивосток	93,33
6	МБОУ СОШ № 52 г. Владивосток	93,39
7	МБОУ СОШ № 10 с углубленным изучением английский языка Находкинский ГО	93,75
8	МБОУ СОШ № 67 г. Владивосток	94,44
9	МБОУ СОШ № 76 г. Владивосток	94,44
10	МБОУ СОШ № 73 г. Владивосток	94,71

В данной таблице представлены образовательные организации с уровнем обученности менее 95%, начиная с самого наименьшего значения показателя низких результатов ОГЭ.

**Таблица 4.46. Перечень образовательных организаций, демонстрирующих стабильно низкие результаты ОГЭ по обществознанию за последние три года**

<b>№</b>	<b>Образовательная организация</b>	<b>СВР, %</b>
1	МБОУ СОШ № 15 о. Русский г. Владивосток	46,98
2	МБОУ СОШ № 50 г. Партизанск	53,78
3	МБОУ СОШ № 69 г. Владивосток	57,55
4	МБОУ ВСОШ № 14 с. Камень-Рыболов Ханкайский МО	64,17
5	МБОУ ООШ № 1 г. Владивосток	68,37
6	Филиал МБОУ Жариковская СОШ Пограничный МО в с. Богуславка	68,89
7	МБОУ СОШ № 59 г. Владивосток	69,14
8	МБОУ СОШ № 32 г. Владивосток	69,62
9	МБОУ СОШ № 24 г. Партизанск	71,31
10	МБОУ СОШ № 43 г. Владивосток	72,62
11	МБОУ СОШ № 22 с. Углекаменск Партизанский ГО	73,04
12	МБОУ СОШ № 1 г. Партизанск	73,38
13	МОБУ СОШ № 8 г. Дальнегорск	74,68
14	МБОУ школа с. Гражданка	75,82
15	МОБУ СОШ № 3 с. Рудная Пристань Дальнегорский ГО	76,46
16	МБОУ СОШ № 8 с. Мельгуновка Ханкайский МО	76,67
17	МБОУ ОЦ Антарес г. Партизанск	77,05
18	МБОУ СОШ № 12 г. Владивосток	79,09
19	МБОУ СОШ № 66 г. Владивосток	79,79
20	МБОУ СОШ № 12 г. Партизанск	79,79

В данной таблице представлены образовательные организации с уровнем обученности менее 80%, начиная с самого наименьшего значения показателя низких результатов ОГЭ.



**Таблица 4.47. Перечень образовательных организаций, демонстрирующих стабильно низкие результаты ОГЭ по литературе за последние три года**

<b>№</b>	<b>Образовательная организация</b>	<b>СВР, %</b>
1	МБОУ СОШ № 25 г. Владивосток	86,90
2	МБОУ СОШ № 3 пгт. Кавалерово	86,90
3	МАОУ СОШ № 23 Находкинский ГО	91,67
4	МБОУ СОШ № 1 ГО Большой Камень	92,59
5	МБОУ СОШ № 17 г. Владивосток	93,33
6	МБОУ СОШ № 63 г. Владивосток	94,44
7	МАОУ СОШ № 9 Находкинский ГО	96,67

В данной таблице представлены все образовательные организации с уровнем обученности менее 100%, начиная с самого наименьшего значения показателя низких результатов ОГЭ.

## **Достижения и направления развития** (по результатам анализа ГИА-9 в 2024 году)

Основной государственный экзамен – это итоговый экзамен за весь курс основного общего образования в России. Основное предназначение ОГЭ заключается в том, чтобы не только оценить качество знаний, полученных за время обучения в школе, но еще и проверить свои силы и подготовиться к ЕГЭ.

Еще одна важная задача ОГЭ заключается в том, чтобы помочь ребенку перейти в профильный класс, так как на результаты данного экзамена обращают внимание в школах с углубленным изучением определенных предметов.

В информационно-статистической справке представлены результаты прохождения всеми участниками Приморского края основного государственного экзамена (основной этап) за четыре учебных года. Анализ даст возможность скорректировать качество предметной подготовки учащихся в 10-11 классах.

Выбор предмета для сдачи экзамена по сравнению с прошлым годом изменился незначительно. Уменьшилось количество детей, выбирающих обществознание (на 2,5%), историю и литературу (на десятые доли %), химию и все предметы в форме ГВЭ. По остальным предметам наблюдается незначительное увеличение: информатика (на 1,3%), биология и география (по 0,6%), английский язык (на 0,2%), физика (на 0,16%).

В сравнении с двумя предыдущими годами доли участников ОГЭ, получивших оценки «2» и «3» **по русскому языку** в 2024 году, повысились, а доли участников, получивших оценки «4» и «5», – понизились, то есть результаты ОГЭ 2024 года по русскому языку вернулись на уровень 2021 года (самый низкий за последние четыре года). Наиболее популярная оценка – тройка (в 2022 г., 2023 г. – четверка). В среднем результаты ОГЭ 2024 года по русскому языку значительно ухудшились.

Доли оценок «2» и «3» **по математике** в 2024 году повысились, а доли оценок «4» и «5» понизились, однако остаются лучше показателей 2021 и 2022 годов. Сравнялись доли оценок «2» и «5», а также «4» и «3». В среднем результаты ОГЭ по математике за последний год незначительно ухудшились.

В распределении первичных баллов участников ОГЭ наблюдаются некоторые изменения по сравнению с прошлым годом по отдельным предметам. Сместились пики распределения участников по физике (с 20 до 27 баллов), информатике – с 8 до 12 баллов, что говорит о повышении результатов в среднем по этим предметам. Стало больше участников, получающих низкие баллы, соответствующие оценке «2», наиболее выражено это изменение (до 100 участников) по географии, информатике, обществознанию, русскому языку, математике; менее выражено (до 40 участников) по биологии. Из перечисленных предметов следует обратить внимание на предметы по выбору (**география, информатика, обществознание, биология**).

В Находкинском ГО, Ханкайском МО, Дальнереченском ГО, ГО Большой Камень, г. Владивостоке качество обучения заметно отличается от показателя в

других АТЕ (на 1,4% и более). Традиционно наиболее высокое качество обучения демонстрируется в военных и кадетских училищах, лицеях и гимназиях, что объясняется спецификой данных ОО.

Наиболее низкие результаты в крае **по русскому языку** (АТЕ, доля участников ОГЭ в которых с отметками «2» и «3» выше как средних, так и медианных показателей по краю, а для отметок «4» и «5» – ниже средних показателей по краю) отмечаются в Хасанском МО, Дальнереченском МР и Черниговском МО.

Наиболее низкие результаты в крае **по математике** (АТЕ, доля участников ОГЭ в которых по математике с отметками «2» и «3» выше как средних показателей по краю, так и медианных, а для отметок «4» и «5» – ниже средних показателей по краю) отмечаются в Дальнереченском МР и Кавалеровском МО.

Анализ качества обучения по различным направлениям (естественно-научное, физико-математическое, гуманитарное), описанные в главе 3 «Образовательная траектория», позволит определить направления, по которым стоит работать ОО в 2024 –2025 учебном году.

Уменьшилось количество двоечников после пересдачи (второй попытки) по географии (на 15,7%), русскому языку и обществознанию (на 11,5%), математике и информатике (на 10,5%); увеличилось – по английскому языку (на 3,4%) и физике (на 4,5%). Наибольшие доли участников ОГЭ, имеющих отрицательный результат с учетом пересдач, наблюдаются по географии, русскому языку и обществознанию.

Среди ОО со **стабильно высокими результатами по русскому языку** среднее значение показателя высоких результатов за четыре года выросло в 2024 году в АНОО СШ Азиатско-Тихоокеанская Школа (на 7%), МОБУ Гимназия Исток г. Дальнегорск, АНПОО ДВЦНО (ШОД), МБОУ СОШ № 57 г. Владивосток, ФГБОУ ВО ТГМУ Минздрава России (факультет довузовской подготовки) (во всех примерно на 1,5%); понизилось в ФГБОУ ВО ТГМУ Минздрава России (факультет довузовской подготовки) и МБОУ Гимназия № 29 г. Уссурийск примерно на 1,2%. В прочих ОО показатель стабильно высоких результатов по русскому языку либо изменился незначительно, либо данные ОО впервые вошли в данную выборку. Во всех ОО со стабильно высокими результатами по русскому языку по сравнению с прошлым годом наблюдается снижение данного показателя. Среди ОО со стабильно высокими результатами по математике данный показатель на протяжении последних двух лет остается предельно высоким (выше 95%).

Среди ОО со **стабильно низкими результатами по русскому языку** среднее значение показателя высоких результатов за четыре года в 2024 году понизилось в ОО, отмеченных как в прошлом году, так и в этом. Уровень обученности снизился в МБОУ В(С)ОШ с. Черниговка Черниговский МО (на 52%), МБОУ СОШ № 50 г. Партизанск (на 28%), МБОУ СОШ № 12 г. Владивосток, МБОУ СОШ № 69 г. Владивосток, МБОУ СОШ № 22 с. Углекаменск Партизанский ГО (во всех примерно на 20%). Уровень обученности по русскому языку понизился почти во всех ОО данной группы. Понижение

уровня обученности за год по математике в ОО со стабильно низкими результатами менее значительно и составляет в среднем около 10%.

Понижение результатов **по русскому языку** отмечается в ОО со стабильно низкими результатами, что свидетельствует о комплексной проблеме и необходимости принятия соответствующих мер и контроля для улучшения результатов **по русскому языку**.

Таким образом, проведенный анализ, а также статистико-аналитический отчет председателей предметных комиссий Приморского края о результатах государственной итоговой аттестации по образовательным программам основного общего образования в 2024 году позволили сформулировать направления развития по совершенствованию преподавания учебных предметов. Познакомиться с рекомендациями по совершенствованию организации и методики преподавания предметов в Приморском крае, организации дифференцированного обучения школьников с разным уровнем предметной подготовки, темам для обсуждения, обмена опытом на методических объединениях учителей-предметников можно на официальном сайте ГАУ ДПО ПК ИРО (<https://pkiro.ru/education-quality/sistema-monitoringa-kachestva-dopolnitelnogo-professionalnogo-obrazovaniya-pedagogicheskikh-rabotnikov/#sao-ege-2024>).